

REMARCADO

APRESENTAÇÃO E DEBATE DAS CHAPAS

DIREÇÃO E VICE-DIREÇÃO DO
CEPAE 2026-2030

CEPAE ORGANIZAÇÃO E MEDIAÇÃO
CENTRO DE ENSINO E PESQUISA APLICADA À EDUCAÇÃO
Comissão Eleitoral do CEPAE

30 MAIO
2026
09H00 - 11H00



Convite às famílias

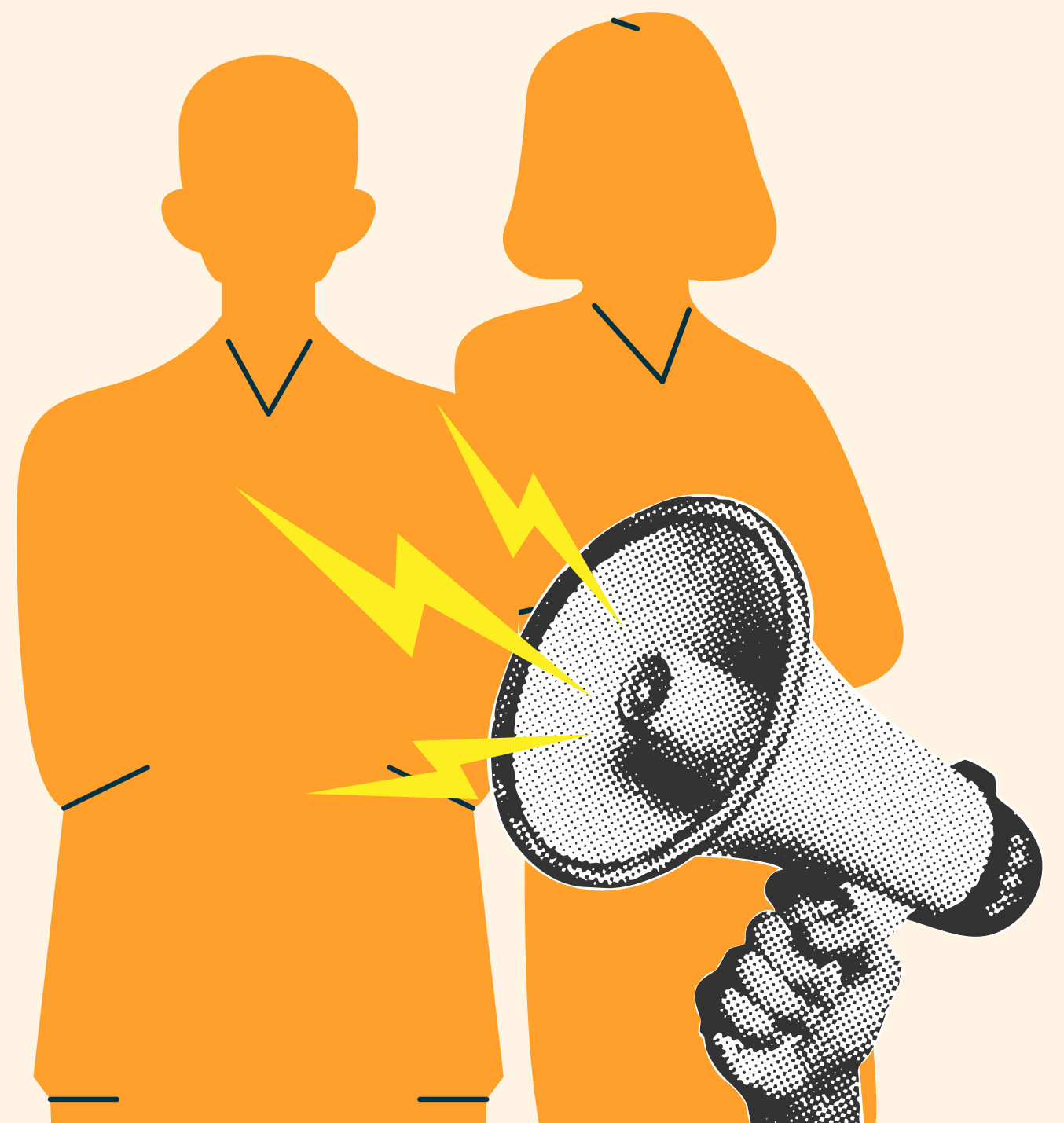

Local: REMOTO via
Google Meet

 meet.google.com/yjs-itkn-vve

CHAPA 1 - CEPAE DA GENTE!

Candidato à Direção: Marcos Antonio Gonçalves Júnior
Candidata à Vice-Direção: Ione Mendes Silva Ferreira

CHAPA 2 - VEM SER! Gestão com diálogo, respeito e inclusão.

Candidata à Direção: Sirley Aparecida de Souza
Candidata à Vice-Direção: Karina de Oliveira Castro