

# Catálogo de Alimentos da Feira Agroecológica Virtual.

Edição Agosto de 2021.

Este catálogo contém todos os alimentos agroecológicos que serão vendidos na edição de 11 de agosto de 2021.

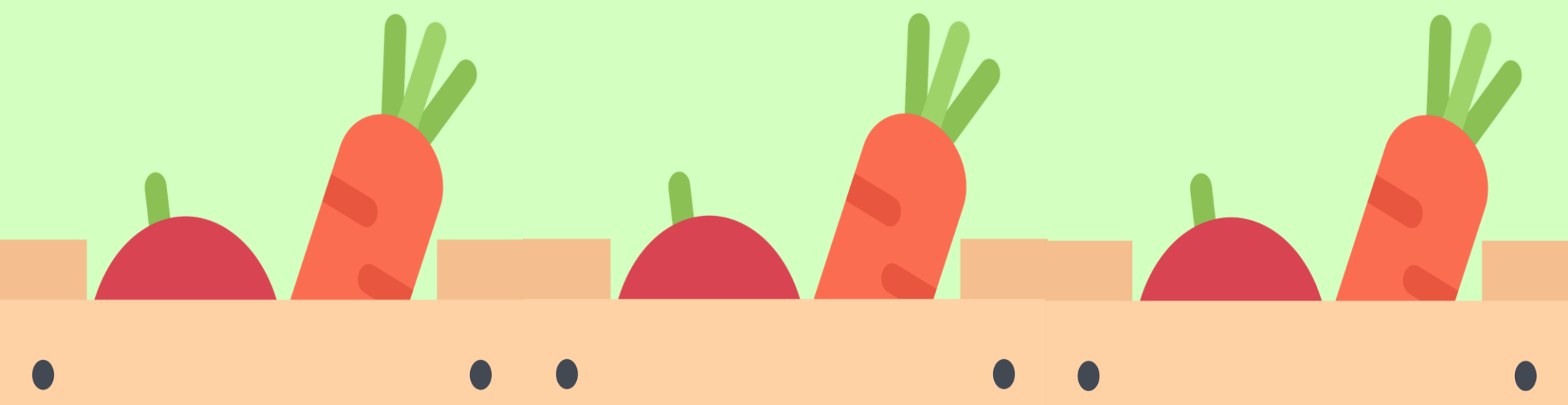

Apoio:



Realização:



As listas estão organizadas por Agricultoras(es) Familiares sendo obrigatório escolher, no mínimo, um alimento de cada um/uma.

Essa regra é uma tentativa de garantir a geração de renda e a permanência de todas(os) as(os) agricultoras(es) na Feira Agroecológica Virtual.

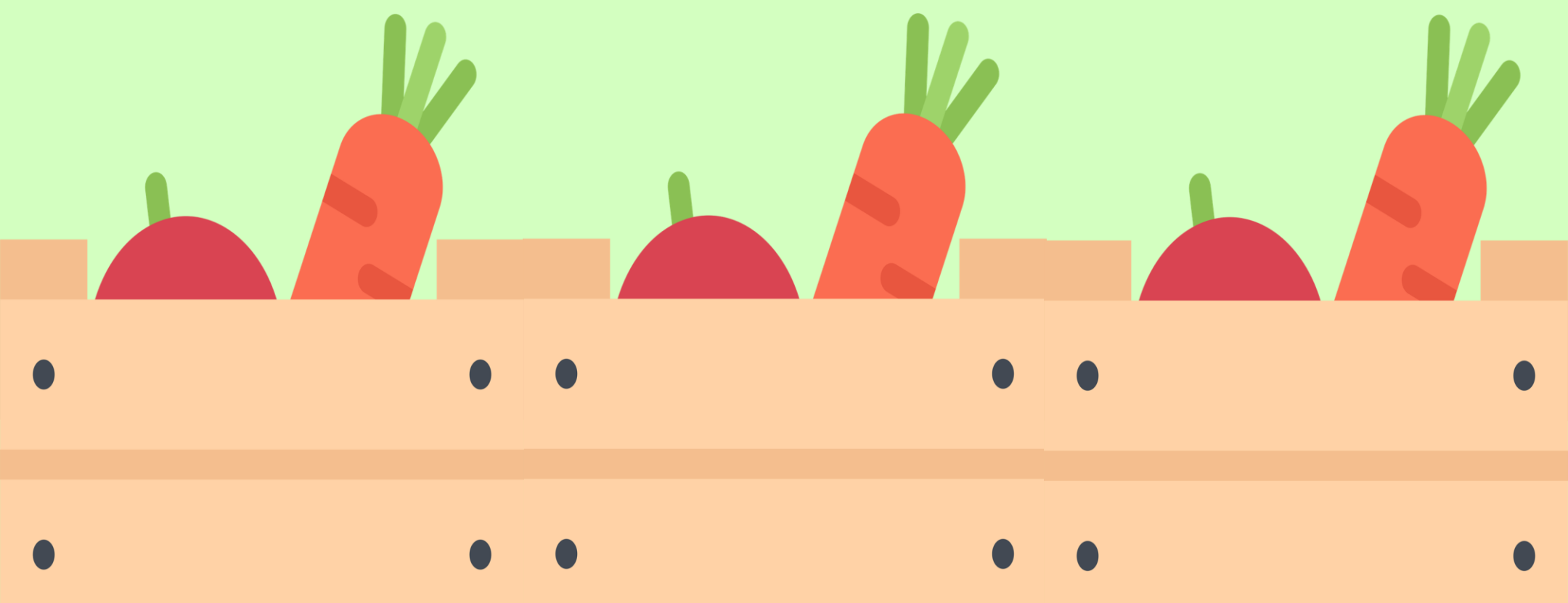

## **Grupo de Referência da Feira Agroecológica**

Ariandeny Furtado (Nut. SIASS IF Goiano/IFG)

Dinalva Ribeiro (Doc. Faculdade de Agronomia/UFG)

Marília Bohem (Nutricionista CECANE/UFG)

Paula Figueiredo (Médica SIASS IF Goiano/IFG)

Raissa Picasso (Técnica em Assuntos Educacionais UFG)

Tháisa Anders (Docente Faculdade de Nutrição/UFG)

## **Balaio Cerrado Coletivo Independente**

Ingryd Garcia (Docente UniGoyazes)

## **Equipe de Organização Descentralizada:**

Tcherena Brasil (Nutricionista/IF Goiano)

Denise Gonçalves (Nutricionista PROEX/IFG)

Luana Queiroz (Nutricionista)

Marcos Vinícius (Nutricionista)

Renata David (Nutricionista PROEX/IFG)

Stéfanny Nóbrega (Mestranda IESA/UFG)

## **Estagiárias**

Lara Ribeiro Paranaguá (FANUT/UFG)

Isabella Padilha (CECANE/UFG)

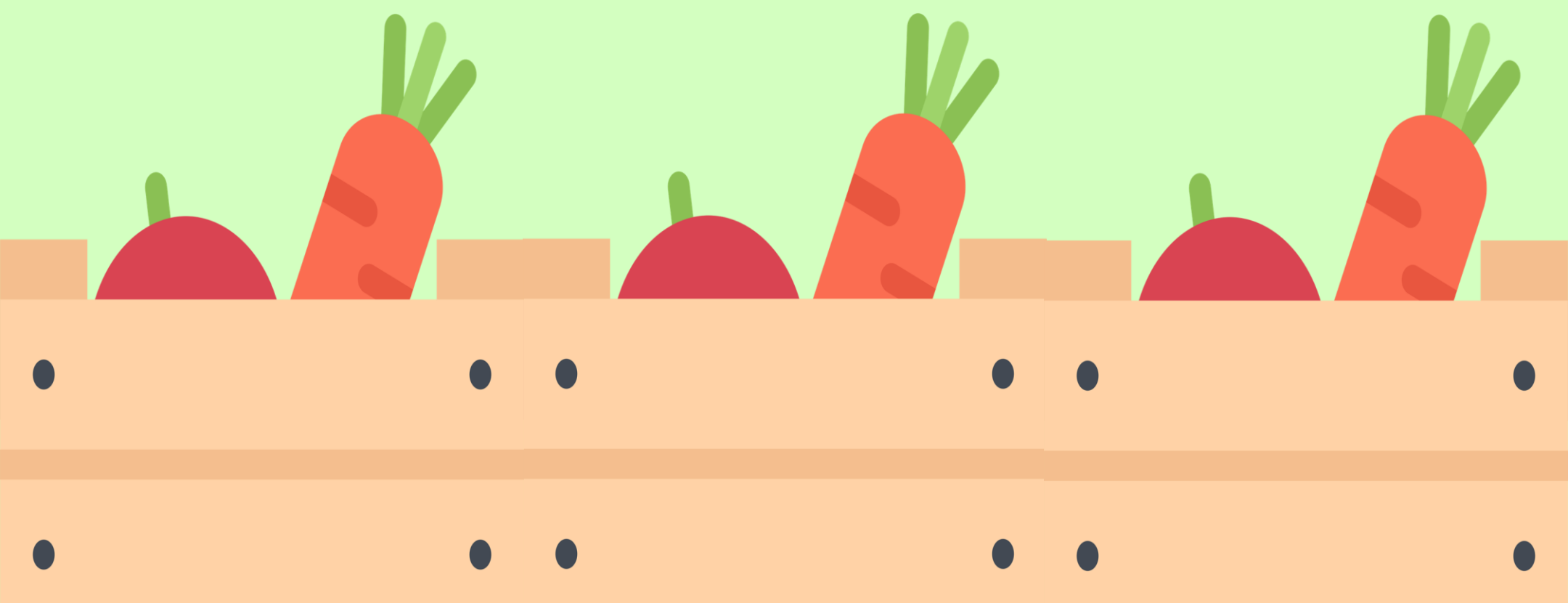

**Agricultora Familiar**  
**Antonieta Sousa Santos**  
**(Município de Campestre)**

| <b>Alimento</b>                          | <b>Preço</b> |
|--|--------------|
| Açafrão (200g)                           | R\$ 7,00     |
| Banana verde pacovan (dúzia)             | R\$ 5,00     |
| Conserva de Gueroba (350g)               | R\$ 15,00    |
| Conserva de Mini Pepino (350g)           | R\$ 11,00    |
| Doce de leite em pedaço (250g)           | R\$ 7,50     |
| Erva desidratada hibisco (50g)           | R\$ 5,50     |
| Erva desidratada moringa (50g)           | R\$ 5,50     |
| Erva desidratada alfavaca (50g)          | R\$ 5,50     |
| Erva desidratada cidreira (50g)          | R\$ 5,50     |
| Farinha de banana verde (100g)           | R\$ 6,00     |
| Folha de mentrasto desidratada (50g)     | R\$ 5,50     |
| Folha de goiaba desidratada (50g)        | R\$ 5,50     |
| Folha de maracujina desidratada (50g)    | R\$ 5,50     |
| Folha de abacate desidratada (50g)       | R\$ 5,50     |
| Folha de amora (50g)                     | R\$ 5,50     |
| Ginseng (200g)                           | R\$ 7,00     |
| Mini pepino congelado (1 copo americano) | R\$ 5,00     |
| Urucum (200g)                            | R\$ 7,00     |

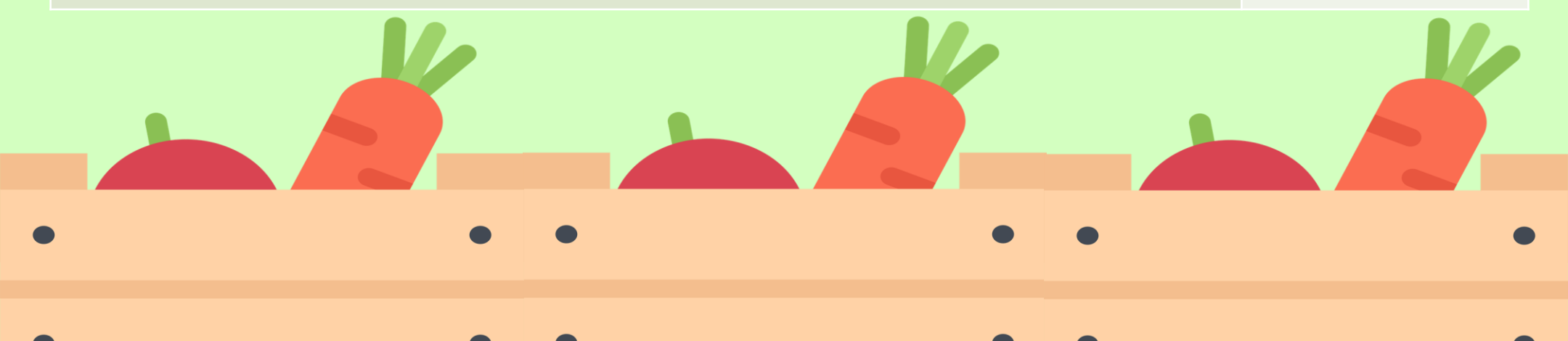

# Agricultora Familiar

## Antonieta Sousa Santos

(Município de Campestre)



Doce de Leite em Pedacos



Açafrão



Ginseng



Hibisco

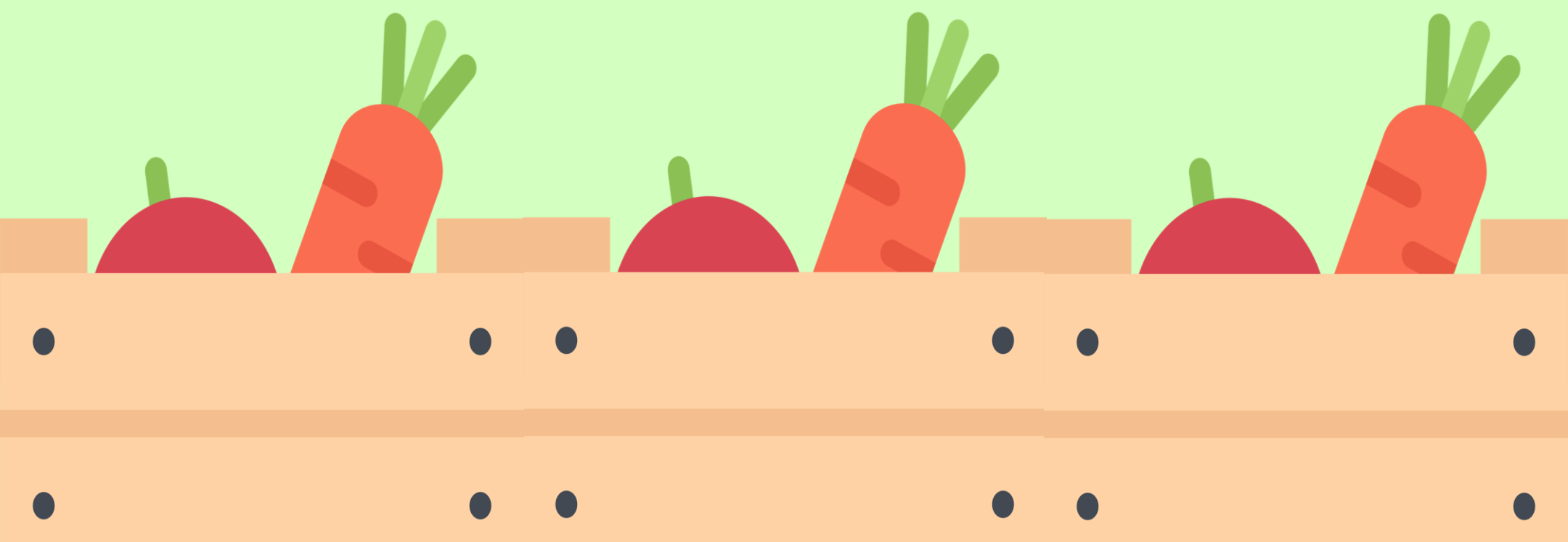

**Agricultora Familiar**  
**Alzira Rodrigues**  
**(Município de Palmeiras)**

| <b>Alimento</b>                              | <b>Preço</b> |
|--|--------------|
| Açafrão (100g)                               | R\$ 4,00     |
| Amendoim cru com casca (1 litro)             | R\$ 5,50     |
| Amendoim cru sem casca (300g)                | R\$ 8,50     |
| Amendoim torrado (300g)                      | R\$ 9,50     |
| Colorau (100g)                               | R\$ 4,00     |
| Farinha de mandioca (1kg)                    | R\$ 7,50     |
| Farinha de mandioca temperada (1kg)          | R\$ 8,00     |
| Maracujá (unidade)                           | R\$ 2,00     |
| Melado de cana (300g)                        | R\$ 6,00     |
| Mini rapadura tradicional (200g)             | R\$ 5,00     |
| Mini rapadura tradicional c/ amendoim (200g) | R\$ 6,00     |
| Ovos caipira (dúzia)                         | R\$ 14,00    |
| Polpa de maracujá (com semente) 200g         | R\$ 4,50     |
| Rapadura tradicional (730g)                  | R\$ 15,00    |



# Agricultora Familiar

## Alzira Rodrigues

### (Município de Palmeiras)



Amendoim



Rapadura



Farinha

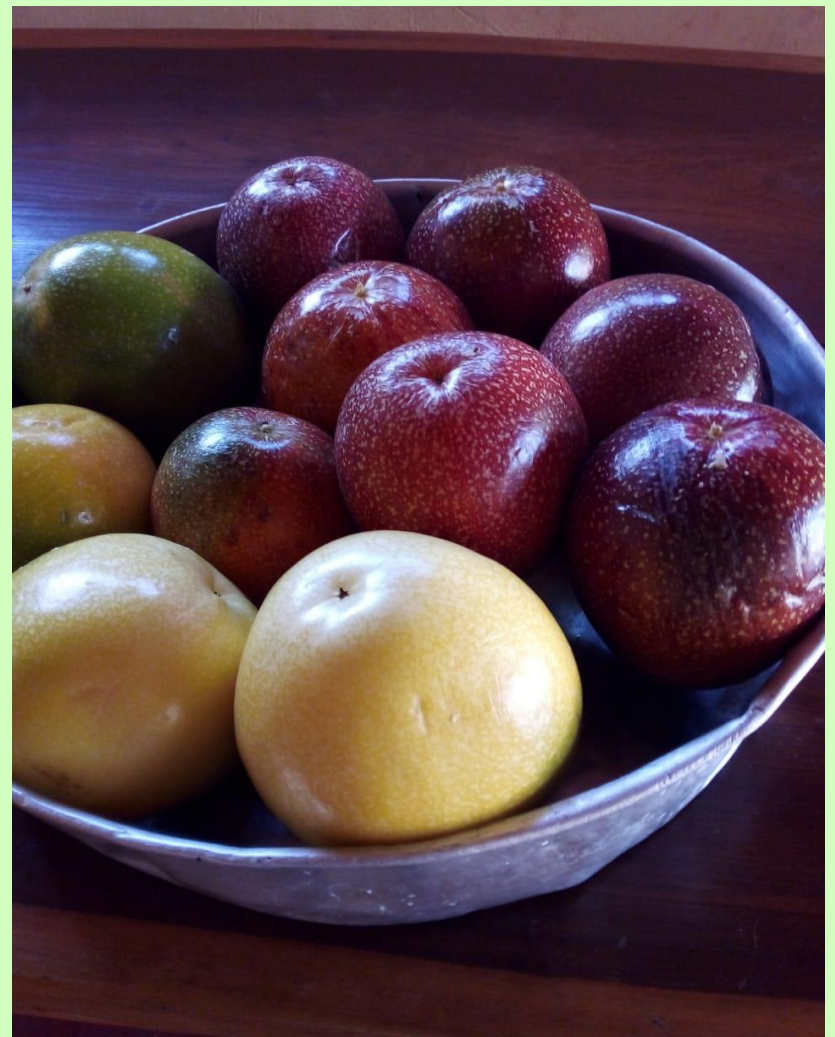

Maracujá

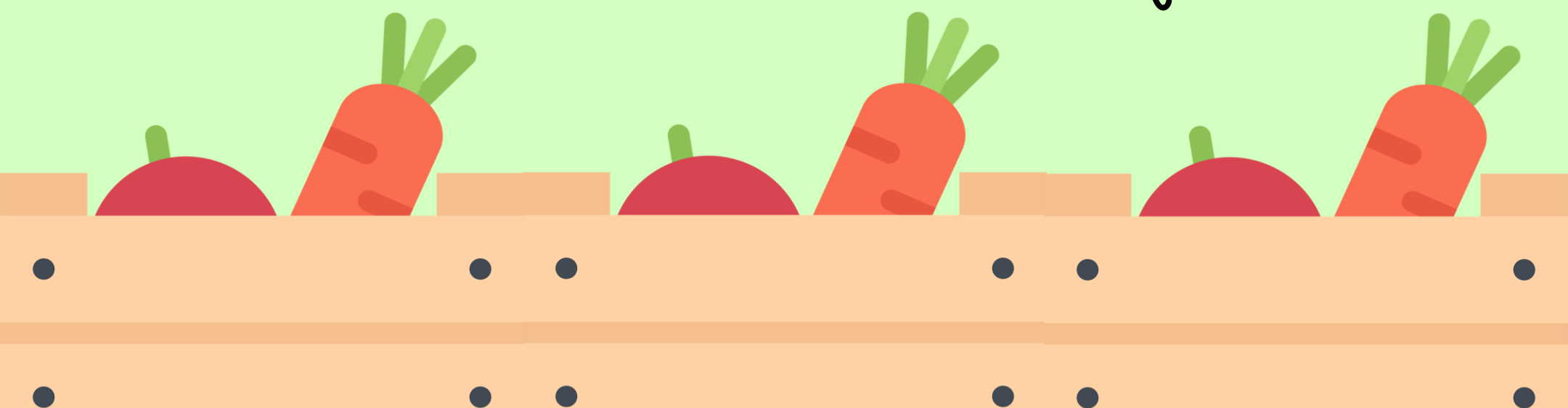

**Agricultor Familiar**  
**José Valdir Misnerovicz**  
**(Município de Palmeiras)**

| Alimento        | Preço    |
|-----------------|----------|
| Alface (maço)   | R\$ 4,00 |
| Cenoura (maço)  | R\$ 4,00 |
| Couve (maço)    | R\$ 5,00 |
| Rabanete (maço) | R\$ 4,00 |
| Rúcula (maço)   | R\$ 4,00 |

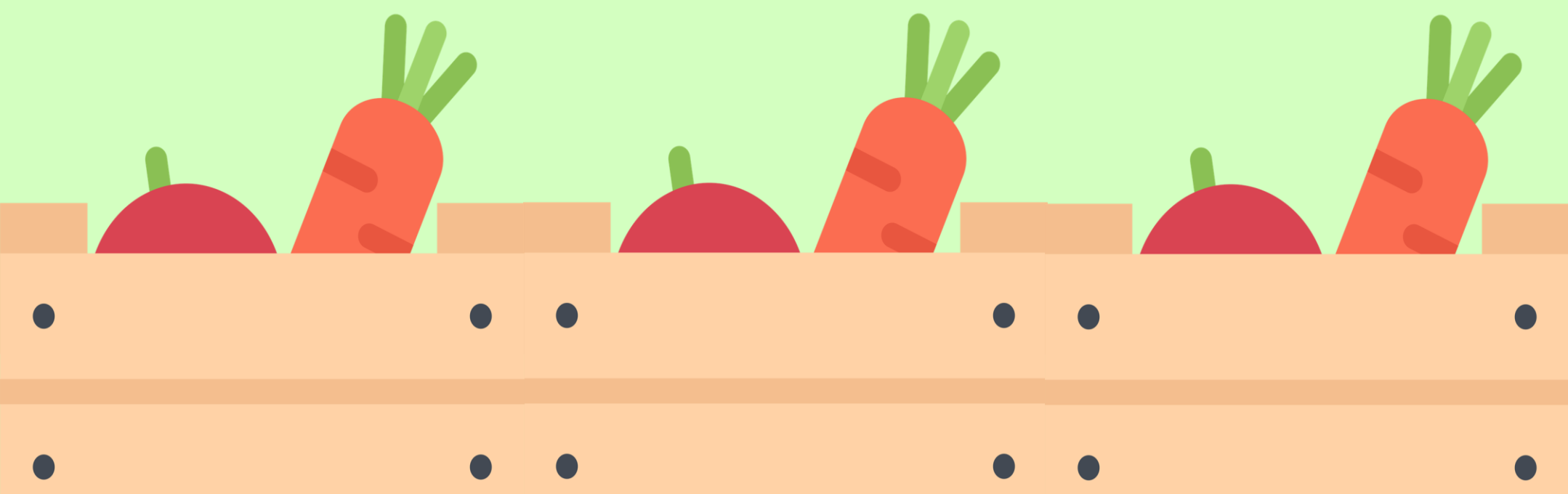



# Agricultor Familiar

## José Valdir Misnerovicz

### (Município de Palmeiras)



Cenoura



Couve



Rabanete



Alface

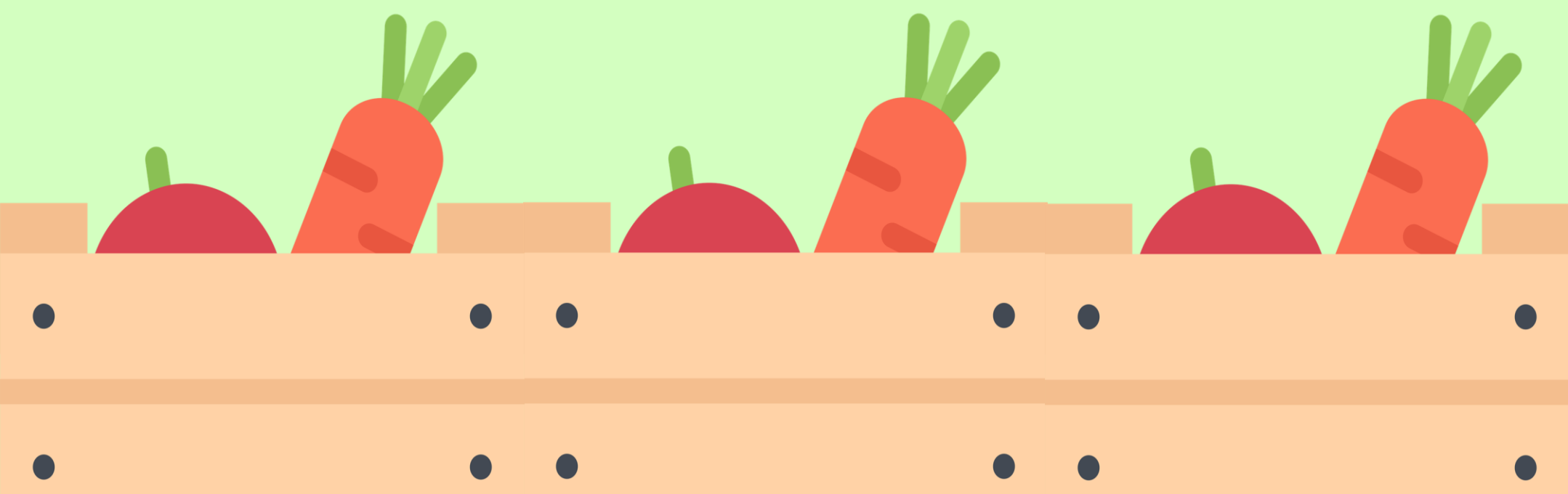

# Casal de Agricultor(a) Familiar

## Roberto Feijão e Terezinha Vieira

### (Município de Vianópolis)

| Alimento   | Preço     |
|--|-----------|
| Açafrão concentrado c/ mel, limão e gengibre (240g)                    | R\$ 12,50 |
| Açafrão concentrado com mel, gengibre, limão, assa-peixe e alho (240g) | R\$ 12,50 |
| Açafrão desidratado (100g)   | R\$ 4,50  |
| Galinha caipira cortada e congelada (unidade aprox. 1.900 g)           | R\$ 49,00 |
| Leite pasteurizado congelado (2 litros)                                | R\$ 7,00  |
| Limão china (6 unidades)   | R\$ 2,50  |
| Manteiga da terra (200g)   | R\$ 19,00 |
| Ovos caipira (dúzia)   | R\$ 14,00 |
| Polvilho (500g)  | R\$ 5,00  |
| Queijo ralado fino congelado (300g)                                    | R\$ 10,00 |
| Queijo ralado grosso congelado (300g)                                  | R\$ 10,00 |
| Raspas de pequi cozida congelada (200g)                                | R\$ 10,00 |



# Casal de Agricultor(a) Familiar

## Roberto Feijão e Terezinha Vieira

### (Município de Vianópolis)

#### Geleias - 280 gramas

| Sabores  | Sem Açúcar | Com mel   |
|--|------------|-----------|
| Abacaxi, abacaxi c/ pimenta (muito picante), amora, cajá manga, jabuticaba, jabuticaba c/ amora, tamarindo e morango | R\$ 16,00  | R\$ 16,00 |

#### Sucos Naturais - Sem adição de açúcar - 1 litro

|   |          |
|---|----------|
| Suco natural sabores: acerola, amora e cajá manga | R\$ 9,00 |
|---|----------|

#### Polpas de Frutas - 200 gramas

|   |          |
|---|----------|
| Tamarindo, manga c/ maracujá, caju, acerola, acerola c/ mamão, acerola c/ maracujá, goiaba, pitanga, seriguela e cajá manga | R\$ 3,50 |
|---|----------|



# Casal de Agricultor(a) Familiar

## Roberto Feijão e Terezinha Vieira

### (Município de Vianópolis)



Polpa de Pequi



Ovos Caipira



Acerolas



Açafrão desidratado



# Casal de Agricultor(a) Familiar

Cléber de Oliveira e Walquíria de Sousa

(Município de Silvânia)

| Alimento  | Preço     |
|---|-----------|
| Limão China (6 unidades)                                  | R\$2,50   |
| Mané pelado (pedaço pequeno)                              | R\$2,50   |
| Mel (1l)  | R\$ 42,00 |
| Mel (200ml)   | R\$10,50  |
| Pão com abóbora (6 unidades)                              | R\$10,50  |
| Queijo fresco (400g)                                      | R\$15,00  |
| Queijo fresco temperado com pimenta e cheiro verde (400g) | R\$15,00  |
| Rosquinha com abóbora e coco (6 unidades)                 | R\$10,50  |



# Casal de Agricultor(a) Familiar

Cléber de Oliveira e Walquíria de Sousa

(Município de Silvânia)



Mel



Rosquinha de abóbora c/ coco



Queijos  
Tradicional e Temperado



Mané pelado



**Agricultora Familiar**  
**Elcimeire Maria Pereira**  
**(Município de Palmeiras)**

| <b>Alimento</b>                         | <b>Preço</b> |
|---|--------------|
| Açafrão (100g)                          | R\$ 4,50     |
| Açafrão desidratado (100g)              | R\$ 4,50     |
| Banana chips c/ canela e açúcar (50g)   | R\$ 4,50     |
| Banana desidratada doce (100g)          | R\$ 5,50     |
| Cebolinha verde (maço)                  | R\$ 3,00     |
| Conserva de jurubeba (250g)             | R\$ 11,00    |
| Couve manteiga (maço)                   | R\$ 5,00     |
| Doce de banana pastoso c/ açúcar (250g) | R\$ 6,00     |
| Doce de banana pastoso s/ açúcar (250g) | R\$ 8,00     |
| Doce de jenipapo (260g)                 | R\$ 6,50     |
| Doce de leite c/ cidra (250g)           | R\$ 8,50     |
| Doce de leite de pedaço (250g)          | R\$ 7,50     |
| Doce de leite pastoso com coco (250g)   | R\$ 8,50     |
| Doce de limão siciliano                 | R\$ 8,00     |
| Doce de mamão em pedaço (250g)          | R\$ 8,00     |
| Doce friscurinha de laranja (150g)      | R\$ 6,00     |
| Doce friscurinha de mexerica (150g)     | R\$ 6,00     |
| Geleias: acerola e tamarindo (270g)     | R\$ 10,00    |
| Paçoca de Carne Seca (360g)             | R\$ 10,50    |

**Agricultora Familiar**  
**Elcimeire Maria Pereira**  
**(Município de Palmeiras)**



Preparo de doce



Doce de Leite



Mamão



Coco





# Agricultora Familiar

## Leoneide Pereira Batista

### (Município de Palmeiras)

| Alimento   | Preço     |
|--|-----------|
| Banana Chips com sal (50g)                       | R\$ 4,50  |
| Banana Chips sem sal (50g)                       | R\$ 4,50  |
| Banana desidratada doce (100g)                   | R\$ 5,50  |
| Baru Cru (100g)                                  | R\$ 6,00  |
| Baru Torrado (100g)                              | R\$ 7,00  |
| Conserva de jurubeba (350g)                      | R\$ 11,00 |
| Doce de casca de laranja cristal em calda (500g) | R\$ 15,00 |
| Farinha de banana verde com casca (100g)         | R\$ 6,00  |
| Farinha de banana verde sem casca (100g)         | R\$ 6,00  |
| Geleia de cagaita (200g)                         | R\$ 12,00 |
| Geleia de hibisco (200g)                         | R\$ 12,00 |
| Gergelim cru (200g)                              | R\$ 8,50  |
| Gergelim torrado (200g)                          | R\$ 9,50  |
| Hibisco congelado (200g)                         | R\$ 6,00  |
| Paçoca de baru com ou sem açúcar (200g)          | R\$ 12,00 |
| Paçoca de gergelim com ou sem açúcar (200g)      | R\$ 10,00 |
| Pasta de pequi (315g)                            | R\$ 12,50 |
| Tempero completo (500g)                          | R\$ 12,00 |

# Agricultora Familiar

## Leoneide Pereira Batista

### (Município de Palmeiras)



Baru



Jurubeba



Banana chips



Tempero Completo



PARA VISUALIZAR FOTOS DOS ALIMENTOS  
DA FEIRA ACESSE:

[LINK](#)

PARA REALIZAR SEU PEDIDO ACESSE:

[LINK](#)

Os pedidos podem ser realizados até  
o dia 04/08/2021 às 23:00h.

DÚVIDAS?

 Gmail [feiraagroecologicaifes1@gmail.com](mailto:feiraagroecologicaifes1@gmail.com)



[@feiraagroecologicassan](#)

Agradecemos por apoiar a  
Feira Agroecológica Virtual.

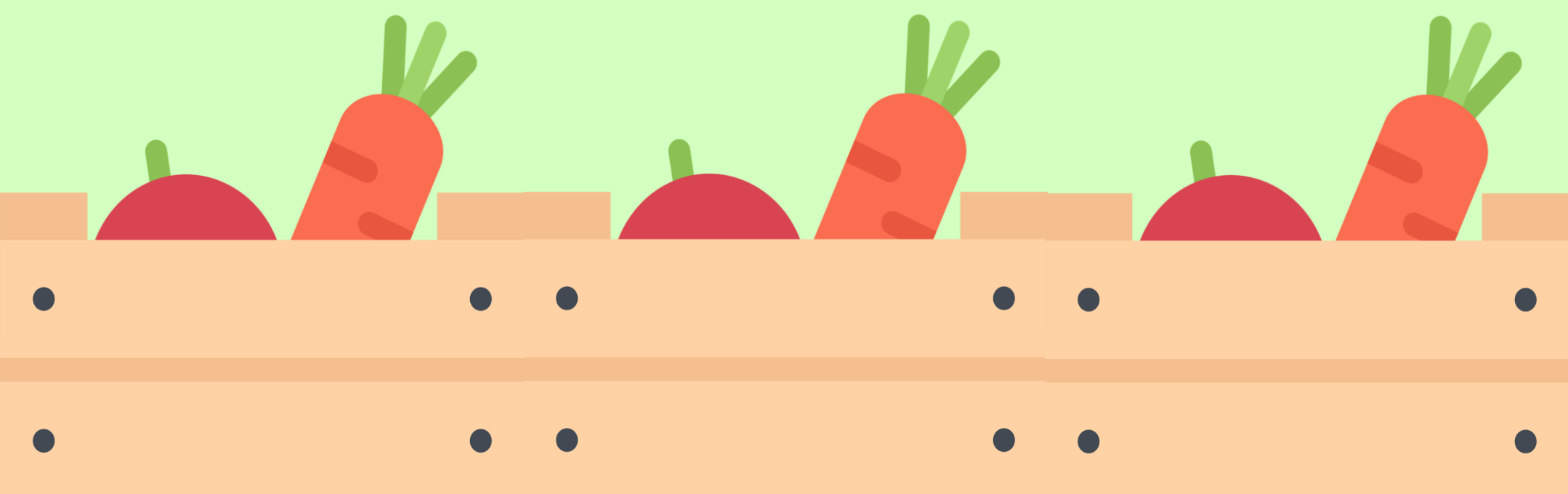

**PARA RECEBER INFORMAÇÕES SOBRE A  
FEIRA AGROECOLÓGICA, PARTICIPE DO  
NOSSO GRUPO NO WHATSAPP.**

**APONTE A CÂMERA DO SEU CELULAR PARA ESTE QR-  
CODE OU ABRA A IMAGEM NO LEITOR DE QR-CODE DO  
WHATSAPP PARA ACESSAR O GRUPO.**



**[SE PREFERIR CLIQUE AQUI PARA ENTRAR  
VIA LINK.](#)**

