Relatório Anual 2020

FCT/UFG

Beatriz Carvalho Barreto

(Org.)

Cegraf UFG

FCT
FACULDADE DE CIÊNCIAS E TECNOLOGIA

UFG
UNIVERSIDADE FEDERAL DE GOIÁS

UFG **Universidade Federal de Goiás**

Reitor
Edward Madureira Brasil

Vice-Reitora
Sandramara Matias Chaves

Diretor - FCT
Júlio César Valandro Soares

Assistente em Administração - FCT
Ana Claudia da Cruz Alves

Docente do curso de Engenharia de Produção e Coordenador do Programa de Pós-Graduação em Engenharia de Produção - FCT
Hélio Fuchigami

Diretora do Cegraf UFG
Maria Lucia Kons

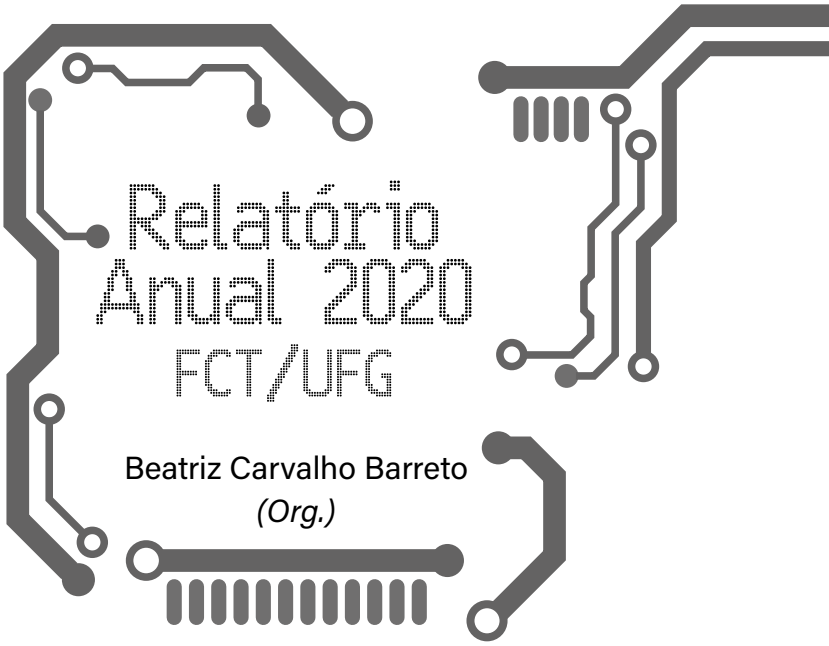

Beatriz Carvalho Barreto
(Org.)

Cegraf UFG
Revisão, Editoração e Impressão

FCT
FACULDADE DE CIÊNCIAS E TECNOLOGIA

UFG
UNIVERSIDADE FEDERAL DE GOIÁS

© Cegraf UFG, 2021.
© Beatriz Carvalho Barreto, 2021.

Revisão
Fernando de Freitas Fernandes

Fotografia
Acervo FCT/UFG
Prefeitura de Aparecida - Claudivino Alves

Capa e Projeto Gráfico
Allyson Moreira Goes

Dados Internacionais de Catalogação na Publicação (CIP)
GPT/BC/UFG

R382 Relatório anual 2020: FCT/UFG [E-book] / organizadora, Beatriz Carvalho Barreto. – Goiânia : Cegraf UFG, 2021.
60 p. : il.

Inclui referências.
ISBN (E-book): 978-85-495-0416-6

1. Relatórios técnicos. 2. Ciência. 3. Tecnologia. 4. Ensino superior. 5. Educação - Estudo e ensino. I. Universidade Federal de Goiás - UFG. II. Faculdade de Ciência e Tecnologia - FCT. III. Barreto, Beatriz Carvalho.

CDU: 004(047):378

Bibliotecária responsável: Adriana Pereira de Aguiar / CRB1: 3172

Sumário

Mensagem da Direção 6

A Faculdade de Ciências e Tecnologia 8

Histórico 8
Organograma e Conselho Diretor 2020 10

Destaques de 2020 13

Janeiro 13
Fevereiro 17
Março 19
Abril 20
Maio 22
Junho 23
Julho 26
Agosto 28
Setembro 31
Outubro 33
Novembro 36
Dezembro 37

FCT na mídia 40

Homenagem à Gisele de Castro e Silva Lobo 47

Referências 52

1. Mensagem da Direção

O ano de 2020 se apresentou de forma absolutamente inusitada e *sui generis* em âmbito planetário, marcado indelevelmente pela emergência da pandemia da covid-19, ou coronavírus, a qual alterou e está transformando o modus vivendi global de maneira irreversível e estrutural em vários aspectos. No âmbito acadêmico, os efeitos da covid-19 se manifestaram de forma importante, de modo que a UFG, em seu todo, protagonizou uma série de ações no sentido de se adaptar a uma realidade que surgia, que demandou e tem demandado preocupações, sobretudo com aspectos sanitários e com a vida de pessoas. Obviamente que a Faculdade de Ciências e Tecnologia da UFG, no Câmpus Aparecida de Goiânia, neste texto, descrita como FCT/UFG, vivenciou todo esse processo.

Não obstante a esse contexto e às consequências por ele impostas, além de políticas públicas vigentes que submetem a universidade pública brasileira como instituição, e a UFG, por decorrência, a enfrentar um conjunto importante de dificuldades, sobretudo referente a questões orçamentárias e de recursos, a FCT/UFG vem protagonizando inúmeras ações voltadas a entregar à sociedade benefícios no sentido de proporcionar mais cidadania, dignidade e qualidade de vida à mesma.

Seria vã da parte da Direção da FCT/UFG não reputar tais ações ao nosso maior ativo, as pessoas que hoje compõem a nossa unidade. Reputar à equipe FCT/UFG estas verdadeiras conquistas, seja em termos de produções acadêmico-científicas, seja em termos de ações solidárias, seja em termos atividades de outras naturezas, se impõe. Esse time nos orgulha, pois, pessoas fazem a

FCT/UFG! Talvez esta afirmação tenha que ser tomada como dogma, como corolário, enquanto síntese do que é e faz a FCT/UFG.

Por seu turno, o ano de 2021 se inicia e nos impõe desafios novos para além dos já existentes. A pandemia se prolonga, adentra a este ano e, portanto, continua exigindo ainda mais resiliência da nossa parte. O ano de 2021 também deverá marcar a mudança do Câmpus Aparecida de Goiânia, da UFG, para suas novas instalações, uma estrutura que nos proporcionará mais e melhores condições de exercermos nosso fazer acadêmico e nos auferirá um melhor bem estar no nosso cotidiano. Esperamos que efetivemos esse processo de mudança, não obstante o conjunto de aspectos a serem viabilizados, inerentes ao mesmo.

Por fim, a Direção da FCT/UFG deixa uma mensagem de otimismo e gratidão a toda sua comunidade acadêmica, especialmente àqueles que fazem dela o seu projeto de vida profissional. Docentes, discentes, profissionais técnico-administrativos, sintam-se abraçados, acolhidos e amparados pelos esforços da Direção em prol de oferecer o máximo a vocês. Afinal, vocês são a FCT/UFG.

Júlio Cesar Valandro Soares

2. A Faculdade de Ciências e Tecnologia

Histórico

O Câmpus Aparecida de Goiânia da Universidade Federal de Goiás (UFG) foi criado no dia 2 de maio de 2012, com o pacto firmado entre a UFG e a Diretoria de Desenvolvimento da Rede de Instituições Federais de Ensino Superior (IFES), do Ministério da Educação. No âmbito da estrutura da UFG, o Câmpus Aparecida de Goiânia instituiu a Unidade Acadêmica Especial de Ciências e Tecnologia, que viria a se transformar, em 2015, na Faculdade de Ciências e Tecnologia, a FCT. Desta maneira, o Câmpus Aparecida de Goiânia, agora abrigando a FCT, passou a contar com uma direção, assumida atualmente pelo professor Júlio Cesar Valandro Soares, e um Conselho Diretor (CD), que assume o status de órgão deliberativo máximo desta unidade acadêmica.

As instalações definitivas da FCT/UFG estão em curso. A primeira edificação, já concluída, conta com seis pavimentos e cerca de 7.400 m^2 de área construída. O novo câmpus está situado na região leste da cidade de Aparecida de Goiânia, em um terreno de 500.000 m^2, doado à UFG por dois empresários da região (Figura 1).

Figura 1 - Construção do novo câmpus da UFG, em Aparecida de Goiânia

Fonte: Secom UFG.

A FCT/UFG iniciou suas atividades em 2014, com a abertura do curso de Engenharia de Produção, e abriga ainda os cursos de Engenharia de Transportes e Geologia, e está prevista a criação do curso de Engenharia de Materiais. Os cursos implantados na cidade de Aparecida de Goiânia foram definidos a partir das necessidades do município, que tem um perfil forte de industrialização e logística. A FCT/UFG também abriga o Programa de Mestrado Profissional em Administração Pública (Profiap) e o Programa de Mestrado Profissional em Engenharia de Produção (Ppgep).

Organograma e Conselho Diretor 2020

No âmbito da estrutura da UFG, o Câmpus Aparecida de Goiânia instituiu a Unidade Acadêmica Especial de Ciências e Tecnologia, que viria a se transformar em 2015, na Faculdade de Ciências e Tecnologia, a FCT. Dessa maneira, o Câmpus Aparecida de Goiânia, agora abrigando a FCT, passou a contar com um Conselho Diretor (CD), que assume o status de órgão deliberativo máximo desta unidade acadêmica.

A Figura 2 apresenta o organograma da FCT/UFG, em 2020.

Figura 2 - Estrutura organizacional da Faculdade de Ciências e Tecnologia da UFG

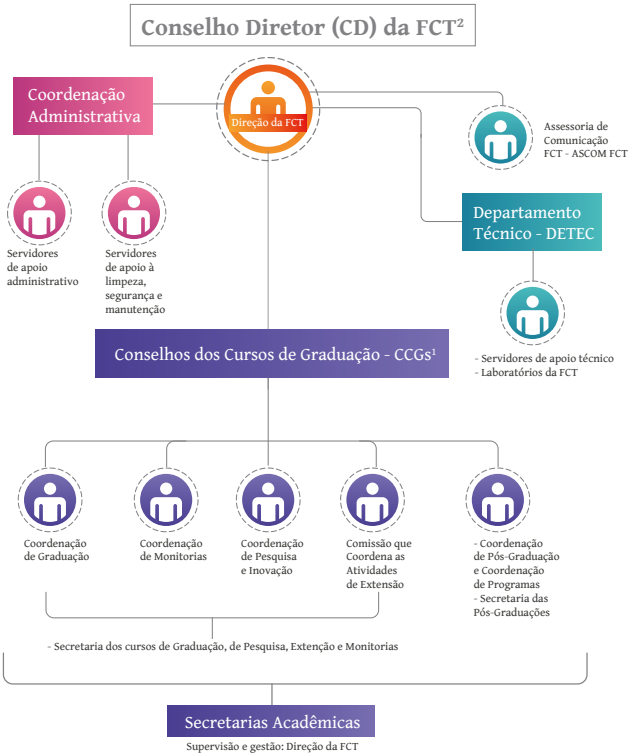

1- Conselhos dos Cursos de Graduação - CCGs: instâncias consultivas e de gestão dos cursos de graduação, cujas pautas e discussões dizem a respeito aos respectivos, sendo que as decisões tomadas nestas instâncias deverão obrigatoriamente serem submetidas ao CD da FCT para serem referendadas.

2- Conselho Diretor (CD) da FCT: instância deliberativa máxima e soberana da FCT.

Fonte: Elaborada pelos autores.

Composição do Conselho Diretor da Faculdade de Ciências e Tecnologia em 2020

1. Diretor da FCT: Júlio Cesar Valandro Soares
2. Vice-Diretor: Paulo Henrique Cirino de Araújo
3. Coordenador do curso de Graduação em Engenharia de Produção: Cynara Mendonça M. Tinoco (Suplente: Roberto da Piedade)
4. Coordenador do curso de Graduação em Engenharia de Transportes: Willer Luciano Carvalho (Suplente: Robínson Zuluaga)
5. Coordenadora do curso de Graduação em Geologia: Joana Paula Sanchez (Suplente: Fernanda Canile)
6. Coordenador do Programa de Pós-Graduação stricto sensu em Administração Pública – PROFIAP: Solon Beviláqua
7. Coordenador do Programa de Pós-Graduação stricto sensu em Engenharia de Produção – PPGEP: Hélio Y. Fuchigami (Suplente: Marcelo Nunes)
8. Coordenador de Pesquisa: Ronny Marcelo A. Medrano (Suplente: Symone Alcalá)
9. Presidente da CAEX: Joana Paula Sanchez (Suplente: Elisa S. Barbosa)
10. Coordenador(a) de Estágio da Engenharia de Produção: Lie Yamanaka (Suplente: Symone Alcalá)
11. Coordenador de Estágio da Engenharia de Transportes: Liosber M. Garcia (Suplente: George W. A. Rangel)
12. Coordenador de Estágio do curso de Geologia: Lincoln Siepierski (Suplente: Daniel Bezerra das Chagas)
13. Presidente NDE da Engenharia de Transportes: Alex Mota dos Santos
14. Presidente NDE da Engenharia de Produção: Maico Roris Severino

15. Coordenador Administrativo da FCT/UFG: Márcio H. Alves
16. Representação docente 1 da FCT/UFG: Cristiano Farias Almeida (Suplente: João Paulo Souza Silva)
17. Representação docente 2 da FCT/UFG: Roberto P. Francisco (Suplente: Fernando N. Belchior)
18. Representação docente 3 da FCT/UFG: Fernanda Canile (Suplente: Marcelo Leão)
19. Representação docente 4 da FCT/UFG: André Contin (Suplente: Jonas Bertholdi)
20. Representação estudantil 1 da FCT/UFG: Luiz Augusto de Assis (Suplente: Euclides Neto)
21. Representação estudantil 2 da FCT/UFG: Elizabeth Schirmer da Silva (Suplente: Davi Resende Messias)
22. Representação estudantil 3 da FCT/UFG: Amanda M. de Oliveira
23. Representação dos técnicos-administrativos 1 da FCT/UFG: Ana Cláudia Cruz Alves (Suplente: Gisele de Castro e Silva Lobo in memoriam)
24. Representação dos técnicos-administrativos 2 da FCT/UFG: Diórgenes Dos Santos (Suplente: Nelson Dias da Costa Junior)
25. Representação dos técnicos-administrativos 3 da FCT/UFG: Denys Mesquita (Suplente: Tiago Alves)
26. Representante PRAE FCT/UFG: Elizabeth Silva de Aguiar (Suplentes: Marcília Bezerra e Victor Hugo Silva)

3. Destaques de 2020

Janeiro

https://bit.ly/37TUbxr

a. Projeto de geoparque para Chapada dos Veadeiros

Goiás pode vir a sediar o segundo Geoparque Global da Organização das Nações Unidas para a Educação, Ciência e Cultura (Unesco), no Brasil, e o oitavo do gênero na América Latina (Figura 3). O projeto para a criação do Geoparque Chapada dos Veadeiros foi apresentado no dia 21 de Janeiro de 2020, pela coordenadora do curso de Geologia da FCT/UFG, Joana Sánchez, ao vice-governador do Estado de Goiás, Lincoln Tejota.[1]

Figura 3 - Apresentação aos guias e condutores do projeto de Geoparque para a Chapada dos Veadeiros

Fonte: Fotografia de Joana Sánchez.

1. Carvalho (2020e).

b. Novo site

No dia 22 de janeiro de 2020, foi realizada a migração de sites das unidades acadêmicas da UFG para o novo layout, e a FCT/UFG fez parte desta primeira etapa (Figura 4).

Figura 4- Agentes de Comunicação da UFG na migração dos sites das unidades acadêmicas para o novo layout

Fonte: Secom UFG.

c. CISSP/FCT/UFG e SIASS - A FCT/UFG

A FCT/UFG recebeu, no dia 28 de Janeiro de 2020, uma equipe de psicólogos do SIASS da UFG para uma roda de conversa sobre saúde mental com os servidores (Figura 5).

Figura 5 - Equipe do SIASS/UFG em visita aos servidores da FCT/UFG

Fonte: Acervo FCT/UFG.

d. Grupo de paisagismo, arborização e ajardinação

O Grupo de Paisagismo, Arborização e Ajardinação da FCT/UFG realizou, entre os dias 29 e 30 de Janeiro de 2020, o plantio de mudas de ipê e oiti no entorno do prédio do novo câmpus da UFG, em Aparecida de Goiânia (GO) (Figura 6). A ação faz parte do projeto paisagístico que visa oferecer espaços de convivência próximos à natureza à comunidade acadêmica.

Figura 6 – Paisagismo, arborização e ajardinação do Câmpus Aparecida de Goiânia da UFG

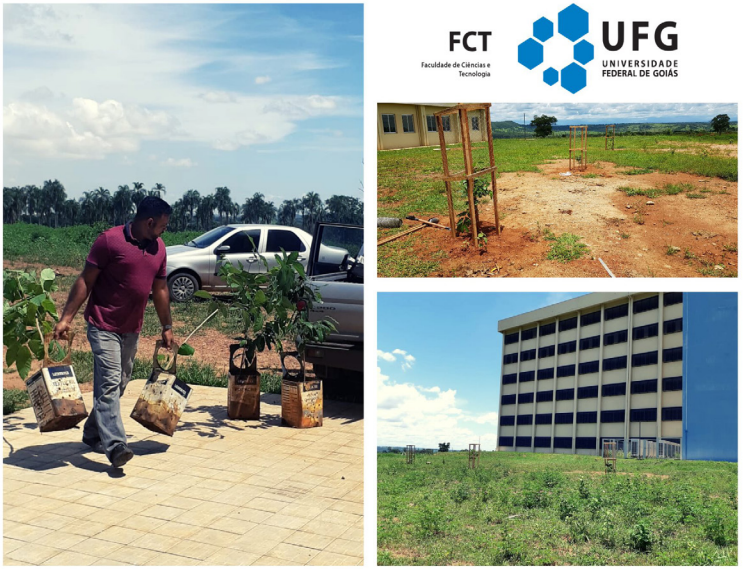

Fonte: Acervo FCT/UFG.

https://bit.ly/3iWgcSt

e. Projeto da FCT/UFG oferece curso de informática básica

Alunos do curso de Engenharia de Produção e servidores do Departamento Técnico da FCT/UFG, sob a coordenação do professor de Engenharia de Produção, Prof. Murilo Vilarinho, ofereceram um curso de informática básica (Figura 7) para cerca de 17 estudantes do Colégio Estadual Irmã Angélica.[2]

Figura 7 - Curso de informática básica oferecido pela FCT/UFG a alunos do Colégio Estadual Irmã Angélica

Fonte: Ascom FCT/UFG.

2. Carvalho (2020c).

Fevereiro

https://bit.ly/3CVT4vv

a. FCT/UFG Participa do Agenda Aparecida 2050

A FCT/UFG, em parceria com o jornal *O Popular* e a Prefeitura de Aparecida de Goiânia, participou no dia 1º de fevereiro da segunda edição do projeto Agenda Aparecida 2050, um evento que tem como objetivo pensar a cidade, para daqui 30 anos, e ser um planejamento estratégico para dar suporte às decisões da administração pública a longo prazo. O professor Alex Mota, do curso de Engenharia de Transportes da FCT/UFG, foi o coordenador do grupo de trabalho Mobilidade e Acessibilidade.[3]

https://bit.ly/37Tg14b

b. Se liga na UFG

O Prof. Roberto Candeiro, do curso de Geologia da FCT/UFG, foi o entrevistado do programa *Se Liga na UFG*, da TV UFG, em fevereiro.[4] Na entrevista, o professor e paleontólogo contou como o grupo de pesquisa que coordena, encontrou os primeiros registros de fósseis de dinossauros no sul do estado de Goiás.

https://bit.ly/2XD69K6

c. Projeto Aprender Fazendo

No dia 11 de fevereiro celebra-se o Dia Internacional das Mulheres e Meninas na Ciência. Para celebrar o dia, a Rádio Universitária convidou a professora do curso de Geologia da FCT/UFG, Estela Leal Nascimento, coordenadora do projeto Aprender Fazendo (Figura 8).[5]

3. Carvalho (2020d).
4. Vida... (2020).
5. Professoras... (2020).

Figura 8 - Coordenadora do projeto Aprender Fazendo, em entrevista à Rádio Universitária no Dia Internacional das Mulheres e Meninas na Ciência

Fonte: Jornal UFG.

d. Início do ano letivo

No dia 28 de Fevereiro de 2020, promoveu-se um encontro entre docentes e servidores técnico-administrativos da FCT/UFG para o alinhamento de procedimentos da unidade, para início do ano letivo de 2020 (Figura 9).

Figura 9 - Encontro entre servidores técnico-administrativos e docentes da FCT/UFG

Fonte: Ascom FCT/UFG.

Março

a. Eleição da direção da FCT/UFG

A Comissão Eleitoral da FCT/UFG promoveu a consulta à comunidade acadêmica para eleição de diretor e vice-diretor da FCT/UFG. A chapa inscrita e composta pelos professores Júlio César Valandro Soares e Paulo Henrique Cirino Araújo, candidatos a diretor e vice-diretor, respectivamente, foi eleita com 71,34% dos votos para assumir a direção da FCT/UFG, de 2020 a 2024.

b. Convênio FCT/UFG e Hospital da Clínicas

https://bit.ly/2PKgxsz

Por meio do convênio entre a FCT/UFG e o HC, o curso de Engenharia de Produção promoveu, no dia 2 de março, treinamento na metodologia 5S para a terceira turma de membros da equipe do HC, para ocupação das novas instalações do hospital (Figura 10).[6]

Figura 10 - Treinamento da metodologia 5S oferecido pelo FCT ao HC da UFG

Fonte: Ascom FCT/UFG.

6. Ascom FCT/UFG (2019).

https://bit.ly/2W7Nx3T

c. Suspensão das aulas

Considerando as orientações da OMS,[7] a evolução do quadro nacional, as discussões realizadas com o Comitê UFG para o Gerenciamento da Crise Covid-19, a *Nota oficial da reitoria da UFG sobre o covid-19*[8] e a decisão da Secretaria de Estado da Saúde de Goiás,[9] que enseja uma ação articulada entre diferentes níveis e atores do campo educacional, a FCT/UFG resolve acatar a decisão da Reitoria da UFG, suspendendo as aulas presenciais dos cursos de graduação e pós-graduação.

Abril

https://bit.ly/3xT4rAE

a. Diretoria da Faculdade de Ciências e Tecnologia toma posse

O reitor da Universidade Federal de Goiás, professor Edward Madureira, deu posse, no dia 3 de abril, ao diretor da FCT/UFG, professor Júlio César Valandro Soares, e ao vice-diretor, professor Paulo Henrique Cirino Araújo.[10] O diretor foi reconduzido, e a posse foi realizada de forma restrita devido a pandemia (Figura 11).

Figura 11 - Posse da Diretoria do FCT/UFG

Fonte: Secom UFG.

7. OMS (2020).
8. Reitoria da UFG (2020).
9. Goiás (2021).
10. Diretoria... (2020).

https://bit.ly/3srtppy

b. *FCT/ UFG mobiliza arrecadação de alimentos para moradores de Aparecida*

A FCT/UFG promoveu, em abril, a ação Solidariedade FCT/UFG, que faz parte do projeto UFG Solidária e visa arrecadar alimentos que serão destinados à campanha Aparecida Unida pela Vida, da Secretaria de Assistência Social de Aparecida (Semas), para famílias em situação de vulnerabilidade social e moradores de rua, agravada pela covid-19 (Figura 12). Cerca de 50 cestas básicas foram entregues para famílias de uma comunidade de haitianos que vivem em Aparecida, no Setor Expansul.[11] O bairro fica próximo às instalações do novo câmpus da UFG em Aparecida de Goiânia.

Figura 12 - Ação Solidariedade FCT/UFG

Fonte: Acervo FCT/UFG.

c. *Live FCT/UFG e UFCAT*

No dia 29 de abril de 2020, realizou-se uma live sobre "Logística e gestão da cadeia de suprimentos no contexto da covid-19", com a Profa. Naiara Calide, da UFCat, e o Prof. Roberto Piedade, da FCT/UFG.

11. Ascom FCT/UFG (2020g).

Maio

https://bit.ly/3CWyrzf

a. Professora Waleska Monteiro participa do programa "Papo Político" da CBN Goiânia

No dia 8 de Maio de 2020, a professora Waleska Monteiro, da FCT/UFG, concedeu uma entrevista ao vivo à rádio CBN Goiânia, no programa *Papo Político*,[12] que acompanha a política, por meio de análises críticas feitas pela jornalista Fabiana Pulcineli, também colunista do jornal *O Popular*. A entrevista abordou o Programa Federativo de Enfrentamento ao coronavírus (PLP 39/2020), que tem por objetivo prestar auxílio financeiro (R$ 125 bilhões) a estados e municípios para combate à pandemia da covid-19. O valor inclui repasses diretos e suspensão de dívidas.

https://bit.ly/3CZCKtx

b. FCT/UFG participa de programa na rádio Bethel FM

No dia 16 de Maio de 2020, a FCT/UFG foi assunto no programa *Empreendedorismo na Veia*, da rádio cristã Bethel FM (Figura 13).[13] Os professores Júlio César Valandro Soares e Solon Bevilacqua foram convidados pelo apresentador Livio di Queiroz. Na entrevista, os ouvintes da rádio – que em sua maioria são de Aparecida de Goiânia – puderam ouvir sobre as ações da UFG no Câmpus Aparecida de Goiânia.

Figura 13 - FCT/UFG participa de programa *Empreendedorismo na Veia*, da rádio Bethel FM

Fonte: Acervo FCT/UFG.

12. Professora... (2020).
13. Ascom FCT/UFG (2020h).

c. Live

O Núcleo Goiano de Estudantes de Engenharia de Produção, em parceria com a Atlética Improdutiva da FCT/UFG, promoveram, no dia 26 de Maio de 2020, uma live com a Prof.ª Núbia Batista da Universidade Federal do Piauí (UFPI) sobre "A logística na crise".

Junho

a. Youtube

Com a crescente no número de eventos on-line, a FCT/UFG abriu o seu canal no YouTube, em Junho, para promover eventos e aproximar a comunidade acadêmica (Figura 14).

Figura 14 - Canal FCT/UFG no YouTube

Fonte: Ascom FCT/UFG.

https://bit.ly/30H5Ddv

b. *Webinar*

A Atlética Improdutiva, do curso de Engenharia de Produção da FCT/UFG, promoveu, no dia 9 de Junho de 2020, um webinar. Dessa vez, os convidados foram o Prof. Júlio César Valandro (diretor da FCT/UFG) e Prof. Solon Bevilacqua (docente de Engenharia de Produção da FCT/UFG), que abordaram o tema "Empreendedorismo".

https://bit.ly/3yYhRwl

c. *Projeto de pesquisa do curso de geologia da FCT/UFG é selecionado em chamada pública do Instituto Serrapilheira*

O Instituto Serrapilheira, primeira instituição privada, sem fins lucrativos, de fomento à ciência no Brasil, selecionou 23 projetos pela 3ª chamada pública de apoio à ciência. Após um rigoroso processo seletivo, apenas 3 projetos na área de Geociências foram escolhidos, dentre eles, o projeto de pesquisa comandado pela Profa|. Dra. Fernanda Gervasoni, do curso de Geologia da FCT/UFG. O projeto é denominado "Voláteis e sua influência no manto terrestre abaixo da região Centro-Oeste do Brasil".[14]

https://bit.ly/3je1h6y

d. *Solidariedade FCT continua durante o mês de junho*

A FCT/UFG continuou durante o mês de junho a ação Solidariedade FCT/UFG, parte do projeto UFG Solidária, que visou arrecadar alimentos, agasalhos e cobertores, que serão destinados à campanha Aparecida Unida pela Vida, da Secretaria de Assistência Social de Aparecida (Semas), para famílias em situação de vulnerabilidade social e moradores de rua.[15]

e. *FCT/UFG participa do Espaço das Profissões 2020*

Devido à pandemia de covid-19, o evento foi on-line com programação de websalas da FCT/UFG, que foram acessadas pelos interessados, logo após a live oficial na TV UFG e no canal da UFG no YouTube.

14. Ascom FCT/UFG (2020p).
15. Ascom FCT/UFG (2020r).

https://bit.ly/37TfD5A

f. Servidores da prefeitura de aparecida que atuam na FCT/UFG recebem cestas básicas

Oito sevidores da prefeitura de Aparecida de Goiânia, lotados no câmpus de Aparecida, foram contemplados com cestas básicas, arrecadadas pela ação Solidariedade FCT (Figura 15). São pessoas que atuam no câmpus nas áreas de apoio e que continuam suas atividades presenciais, mantendo todas as medidas de segurança.[16]

Figura 15 - Ação Solidariedade FCT: servidores da prefeitura de Aparecida de Goiânia que atuam na FCT/UFG recebem cestas básicas

Fonte: Ascom FCT/UFG.

16. Ascom FCT/UFG (2020q).

https://bit.ly/2W64Baw

g. Pesquisa proposta pela direção da FCT/UFG aponta o contexto da comunidade universitária da FCT/UFG em tempos de pandemia

A direção da FCT/UFG promoveu durante o mês de junho uma pesquisa junto aos estudantes do câmpus Aparecida da UFG para compreender a realidade e as percepções dos discentes no período de pandemia da covid-19. A pesquisa foi criada pelos professores Paulo Henrique Cirino Araújo, vice-diretor da FCT/UFG, e Cintia Isabel de Campos, docente do curso de Engenharia de Transportes, e pelo assistente administrativo Diorgenes dos Santos.[17] Os resultados estão disponíveis para consulta e foram utilizados para munir as coordenações de cursos e áreas de apoio da FCT/UFG em suas ações futuras.

Julho

https://bit.ly/3srm0Xo

a. Live FCT/UFG e Reitoria UFG

A FCT/UFG promoveu, no dia 2 de Julho de 2020, uma live para discutir o contexto atual e os rumos pós-pandemia do câmpus Aparecida de Goiânia. O evento contou com a participação do reitor da UFG, Prof. Edward Madureira Brasil, além da direção da unidade acadêmica.[18]

17. Ascom FCT/UFG (2020m).
18. Ascom FCT/UFG (2020e).

https://bit.ly/3ANyGL2

b. Apresentação de resultados do projeto "Transferência hospitalar do HC/UFG"

Os docentes da FCT/UFG, Júlio Cesar Valandro Soares, Marcelo Nunes Fonseca, Tiago dos Santos Almeida e Cynara Mendonça Moreira Tinoco, juntamente com a aluna do PPGEP, Amanda Falcão, e a empresa júnior do curso de Engenharia de Produção da FCT/UFG, a ProPartners, promoveram uma reunião, no dia 9 de julho de 2020, para apresentar os resultados deste projeto de extensão, que teve como objetivo desenvolver uma estrutura para projetos de transferência, por meio da aplicação da metodologia híbrida, para ocupação da nova estrutura do HC/UFG (Figura 16).[19]

Figura 16 - Reunião para apresentação dos resultados do projeto de extensão "Transferência Hospitalar do HC/UFG"

Fonte: Ascom FCT/UFG.

c. Lives com a direção

O diretor da FCT, Júlio Cesar Valandro, participou, no dia 10 de julho de 2020, de uma live no canal "Política em tempo real", no YouTube, com o tema "Um papo sobre direitos humanos e empreendedorismo no Brasil atual." Já no dia 17 de Julho de 2020, o aula virtual aconteceu com o Prof. Doglas Lucas da UNIJUÍ, com o tema "Perspectivas pós-pandemia".

19. Ascom FCT/UFG (2020a).

Agosto

a. Instagram FCT/UFG

Em agosto, a FCT/UFG chegou também no Instagram! 🙌 O perfil, "Chega + FCT (@fct.ufg)", "é administrado por sua Assessoria de Comunicação (Figura 17).[20]

Figura 17 - Perfil da FCT/UFG no Instagram

Fonte: Ascom FCT/UFG.

b. Troca de experiências

No dia 11 de Agosto de 2020, a FCT/UFG promoveu uma troca de experiências no ensino remoto, com casos da ESALQ/USP e da FCT/UFG, para os docentes.

20. FCT/UFG (2020).

https://bit.ly/3xZdWOH

c. Prefeitura de aparecida lança obras de eixo que dará acesso ao novo câmpus da UFG

A Prefeitura de Aparecida de Goiânia lançou no dia 12 de Agosto de 2020, por videoconferência transmitida pelo canal oficial no Facebook, as obras do Eixo Viário Estruturante Leste-Oeste 04, que dará acesso ao novo câmpus da Universidade Federal de Goiás em Aparecida (Figura 18). As obras terão cerca de 93 mil metros quadrados, com valor de investimento de 7,3 milhões, da prefeitura de Aparecida, e contemplarão o trecho de 6 km de extensão, que vai desde a Avenida Santana, no Jardim Miramar, até à UFG. Também serão pavimentados o estacionamento e as pistas de acessos internos da universidade.[21]

Figura 18 - Novo câmpus da UFG em Aparecida de Goiânia

Fonte: Fotografia de Claudivino Alves.

https://bit.ly/3mdJU7H

d. Retorno das aulas

Após 5 meses com as aulas suspensas devido à pandemia de covid-19, a UFG retoma às aulas por meio do ensino remoto. No dia 24 de Agosto de 2020, a direção da FCT/UFG promoveu encontro com os estudantes para sanar dúvidas sobre esse retorno.[22]

21. Carvalho (2020b).
22. Ascom FCT/UFG (2020b).

https://bit.ly/2VYZidC

e. Semana de lives FCT

A FCT/UFG promoveu entre os dias 24 e 27 de agosto o evento on-line Semana de Lives FCT: preparação para a volta às aulas (Figura 19). Durante todos os dias às 19h, a unidade promoveu uma live com duração de 1h. O objetivo era abordar assuntos que fossem de interesse dos estudantes e que os auxiliassem no retorno às aulas. No dia 24 de agosto de 2020, o Prof. Dejalma Cremonese falou sobre "Felicidade em tempos de pandemia". No dia 25/08, os estudantes tiveram "Uma conversa sobre tectônica de placas" com a professora Pillar de Oliveira Carvalho Rodrigues. "Novo normal ou pós-normal: o que já mudou para ficar?" foi o tema da live do dia 26/08 com a jornalista da *GloboNews*, Danuza Mattiazzi. Para finalizar a semana de lives, no dia 27/08, a psicóloga e psicanalista Andressa Andrioli da Rocha abordou os "Impactos da ansiedade na produtividade acadêmica frente à pandemia".[23]

Figura 19 - Convidados da Semana de Lives FCT/UFG: Danuza Mattiazzi, Andressa Andrioli, Pilar de Oliveira e Dejalma Cremonese

Fonte: Ascom FCT/UFG.

23. Carvalho (2020a).

f. Campanha de doação de equipamentos

A FCT/UFG promoveu uma campanha interna, durante o mês de agosto, para arrecadação de itens, como notebook, desktop, mouse, teclado e outros, em boas condições de funcionamento. Os equipamentos foram recebidos pelos técnicos de TI do Departamento Técnico da FCT/UFG (Detec) e entregues aos alunos da FCT inscritos nos programas de conectividade, empréstimo ou doação de equipamentos da Prae.

Setembro

https://bit.ly/3CZX51R

a. Semana Nacional de Trânsito

Celebrada anualmente entre os dias 18 e 25 de setembro, a Semana Nacional de Trânsito promove ações integradas que envolvem agentes e órgãos de trânsito de todo o país, junto à comunidade.[24] Neste ano, devido à pandemia de covid-19, o tradicional evento, promovido pelos estudantes e professores do curso de Engenharia de Transportes, aconteceu inteiramente on-line, com transmissão pelo canal no YouTube da FCT/UFG.

https://bit.ly/3CSWZJD

b. III Encontro Goiano de Estudos de Engenharia de Produção

O curso de Engenharia de Produção da FCT/UFG promoveu o III Encontro Goiano de Estudos de Engenharia de Produção (Egoeep), entre os dias 22 e 25 de setembro de 2020. A edição foi inteiramente on-line e reuniu estudantes, empresários, engenheiros, professores e a sociedade em geral para discutir as "Soluções da Engenharia de Produção para a crise da covid-19".[25]

24. Ascom FCT/UFG (2020i).
25. Ascom FCT/UFG (2020j).

https://bit.ly/3y0xxhF

c. Palestra com o Prof. Luiz Carlos Pereira da Unicamp

O curso de Engenharia de Produção da FCT/UFG promoveu no dia 29 de Setembro de 2020, uma palestra on-line com o Prof. Luiz Carlos Pereira da Silva, docente associado da Universidade Estadual de Campinas (Unicamp). No webinar, o convidado abordou o tema "Formação dual universidade e empresa: a experiência com a disciplina Práticas de Engenharia CPFL e Unicamp" (Figura 20).[26]

Figura 20 - Palestra on-line com Prof. Luiz Carlos Pereira, promovida pelo FCT/UFG

Fonte: Ascom FCT/UFG.

26. Ascom FCT/UFG (2020k).

https://bit.ly/2W6KnNQ

d. Direção da FCT/UGF promove pesquisa para avaliar o ensino remoto emergencial

A direção da FCT/UFG promoveu pesquisa com os estudantes da unidade acadêmica para avaliar as atividades acadêmicas, o acesso remoto e os principais desafios durante o ensino remoto emergencial. Os resultados foram disponibilizados em forma de relatório no site da FCT/UFG.[27]

Outubro

a. PROFIAP apresenta projetos de pesquisa do programa em seminário online

O Programa de Pós-graduação em Administração Pública (PROFIAP) promoveu, no dia 8 de outubro de 2020, um seminário online para apresentar os projetos de pesquisa da turma 2019/2. Os 13 mestrandos do programa apresentaram no 1º Seminário PROFIAP os projetos de pesquisa com aplicação prática, que estão sendo desenvolvidos para o corpo docente do programa.[28]

https://bit.ly/37UHsKZ

b. Parceria Sebrae, FCT/UFG e Incubadora 3D

A FCT/UFG, o Sebrae e a Incubadora 3D promoveram ao longo dos meses de outubro e novembro webinários voltados aos estudantes. Em Outubro, aconteceu o webinar "Empreendedorismo Digital e Futuro das Profissões, sobre as novas possibilidades de atuação pessoal e profissional, surgidas no contexto da sociedade digital, assim como as diversas profissões que nascem neste novo contexto. Em Novembro, os assuntos abordados foram "Comunicação e Marketing" e "Liderança de equipes à distância".

27. Ascom FCT/UFG (2020c).
28. Ascom FCT/UFG (2020n).

https://bit.ly/3gdN2wK

c. Dia do professor

A FCT/UFG participou da campanha institucional da UFG para o Dia dos Professores. A Profa. Fernanda Maciel Canile, do curso de Geologia, representou o Câmpus Aparecida (Figura 21).[29]

Figura 21 - Professora Fernanda Maciel Canile, do curso de Geologia do Câmpus Aparecida da UFG

Fonte: Jornal UFG.

https://bit.ly/3iWDmlr

d. Engenharia de Produção tem nota máxima no Enade 2019

O curso de Engenharia de Produção da FCT/UFG foi avaliado com nota máxima no conceito do Exame Nacional de Desempenho dos Estudantes (Enade) 2019 (Figura 22). Entre os 266 cursos avaliados no estado de Goiás, apenas onze obtiveram a nota máxima, sendo um deles o curso de Engenharia de Produção, do recém criado câmpus da UFG em Aparecida de Goiânia, que participou da avaliação pela primeira vez. A prova foi realizada em 2019, e o resultado foi divulgado no dia 20 de outubro de 2020, pelo Instituto Nacional de Estudos e Pesquisas Educacionais Anísio Teixeira (Inep), responsável pela avaliação federal.[30]

29. Melo; Stecca (2020).
30. Ascom FCT/UFG (2020d).

Figura 22- Avaliação do Curso de Engenharia de Produção da FCT/UFG

Fonte: Ascom FCT/UFG.

e. Mesa redonda LALOG

A Liga Acadêmica de Logística (Lalog) promoveu, no dia 21 de Outubro de 2020, uma mesa-redonda intitulada "Vamos falar de estágio e do mercado de trabalho em logística?". O evento contou com a participação do gerente de planejamento integrado da Savoy Indústria de Cosméticos do Grupo Coty, Roygen Ramacciotte, e do estudante de Engenharia de Transportes da FCT/UFG e supervisor de logística da Savoy, Marcos Paulo Coutinho.

Novembro

https://bit.ly/3D00Hkr

a. Prof. Júlio Cesar Valandro Soares recebe título honorífico de cidadão aparecidense

No dia 27 de novembro de 2020, a Câmara Municipal de Aparecida de Goiânia promoveu a entrega do Título Honorífico de Cidadão Aparecidense para o Professor Júlio Cesar Valandro Soares, diretor da FCT/UFG (Figura 23). A ação, promovida pelo Vereador Willian Panda, é uma homenagem pelos relevantes serviços prestados ao município pelo professor, à frente da direção do novo câmpus da UFG.[31]

Figura 23 - Homenagem ao Professor Júlio Cesar Valandro Soares: Cidadão Aparecidense

Fonte: Ascom FCT/UFG

https://bit.ly/3CVQc1I

b. Parceria entre a FCT/UFG e TCE-GO

O Tribunal de Contas do Estado (TCE-GO) e a FCT/UFG assinaram, no dia 30 de novembro de 2020, um protocolo de intenções para possibilitar a oferta de uma turma do Programa de Pós-Graduação em Administração Pública (Profiap) para vinte servidores do Tribunal. A previsão é de aulas do mestrado profissional no modelo híbrido: presencial, nas salas do Instituto Leopoldo de Bulhões (ILB) do TCE-GO, e remotas, com duração de dois anos.[32]

31. Ascom FCT/UFG (2020o).
32. Alfaix (2020).

Dezembro

https://bit.ly/3k90Md0

a. FCT/UFG assina termo de cooperação com o Hospital das Clínicas

A FCT/UFG e o Hospital das Clínicas da UFG assinaram, no dia 10 de dezembro de 2020, um termo de cooperação com a finalidade de elaborar o planejamento de layout das antigas instalações do HC, especificamente nas áreas que ficarão ociosas após a transferência para o novo prédio, inaugurado no dia 14 de dezembro (Figura 24). A ação faz parte do projeto de pesquisa "Aplicação de metodologias de Engenharia de Produção em ambiente hospitalar", coordenado pelos professores do curso de Engenharia de Produção da FCT/UFG, Marcelo Nunes Fonseca e Tiago dos Santos Almeida.[33]

Figura 24 - Cooperação da FCT/UFG com o Hospital das Clínicas/UFG

Fonte: Ascom FCT/UFG.

33. Ascom FCT/UFG (2020f).

https://bit.ly/3iWK7df

b. FNDE e UFG lançam software para auxiliar na gestão do transporte escolar

O software desenvolvido pelo Fundo Nacional de Desenvolvimento da Educação (FNDE) e a Universidade Federal de Goiás (UFG), por intermédio do Centro Colaborador de Apoio ao Transporte Escolar (Cecate-UFG), coordenado pelo Prof. Willer Luciano Carvalho, docente e também coordenador do curso de Engenharia de Transportes da FCT/UFG (Figura 25). Denominado Sistema Eletrônico de Gestão do Transporte Escolar (Sete), o software foi disponibilizado para os entes federativos de todo o país.[34]

Figura 25 - FNDE e UFG lançam software para gestão do transporte escolar

Fonte: Acervo FCT/UFG.

c. IV mostra acadêmica de engenharia de transportes

O curso de Engenharia de Transportes da FCT/UFG promoveu, entre os dias 15 e 17 de dezembro de 2020, a IV Mostra Acadêmica de Engenharia de Transportes, inteiramente on-line.

34. Brasil (2020).

https://bit.ly/3mgrq6y

d. FCT/UFG mobiliza arrecadação para abrigos de idosos de Aparecida

A FCT/UFG mobilizou durante o mês de dezembro mais uma ação Solidariedade FCT. Dessa vez, a ação social teve o objetivo de arrecadar fraldas geriátricas e cestas básicas com alimentos e materiais de limpeza, que foram destinados a três abrigos de idosos de Aparecida de Goiânia: Abrigo Comendador Walmor, Lar de Idosos Amigos de Sempre e Casa Silvestre Linares. A entrega aos abrigos será realizada pela Secretaria de Assistência Social da Prefeitura de Aparecida de Goiânia.[35]

Figura 26 - Reunião entre Semas, FCT/UFG e instituições envolvidas na arrecadação de itens para abrigos de idosos de Aparecida de Goiânia

Fonte: Fotografias de Claudivino Alves.

35. Ascom FCT/UFG (2020l).

4. FCT na mídia

1. *Mais Goiás*[36]

2. *Altair Tavares*[37]

3. *Diário de Goiás*[38]

4. *Sagres*[39]

36. Aparecida... (2019).
37. Tavares (2020).
38. Lançadas... (2020).
39. Obras... (2020).

5. *Brasil Escola*[40]

7. *Diário do Estado*[42]

6. *Via Carreira*[41]

8. *Jornal Opção*[43]

40. Caetano (2020).
41. Moretti (2020).
42. Virada... (2020).
43. Pinheiro (2020).

9. *Folha Z*[44]

10. *Sagres*[45]

11. *O Popular*[46]

12. *Jornal Opção*[47]

44. Garavelo... (2020).
45. Freitas (2020).
46. Grande... (2020).
47. Pinheiro (2020).

13. *Rondônia ao Vivo*[48]

14. *Pelo Mundo*[49]

15. *Estado de Minas*[50]

16. *O Popular*[51]

17. *G1 Goiás*[52]

18. *Diário de Goiás*[53]

48. Magistério... (2020).
49. Goiânia... (2020).
50. UFG... (2020).
51. Polo... (2020).
52. Santana (2020).
53. Apenas... (2020).

19. *Diário de Aparecida*[54]

4 APARECIDA DE GOIÂNIA, QUINTA-FEIRA, 22 DE OUTUBRO DE 2020 DIÁRIO APARECIDA Cidades

EXCELÊNCIA

Engenharia de Produção tem nota máxima no Enade 2019

Curso, da Faculdade de Ciências e Tecnologia da UFG – Campus Aparecida, foi um dos mais bem avaliados no Exame Nacional de Desempenho dos Estudantes ano passado

Da Redação
jornaldiarioapa@gmail.com

O curso de Engenharia de Produção da Faculdade de Ciências e Tecnologia da Universidade Federal de Goiás – Campus Aparecida foi avaliado com nota máxima pelo Instituto Nacional de Desempenho dos Estudantes (Enade 2019). Entre os 266 cursos avaliados no Estado de Goiás, apenas 22 tiveram a nota máxima, sendo um deles o curso de Engenharia de Produção do recém-criado campus da UFG em Aparecida. A prova foi realizada em 2019 e o resultado foi divulgado na última terça-feira, 20, pelo Instituto Nacional de Estudos e Pesquisas Educacionais Anísio Teixeira (Inep), responsável pela aplicação do Enade.

O Enade tem por objetivo aferir o desempenho dos estudantes, em relação aos conteúdos programáticos previstos nas diretrizes curriculares dos cursos de graduação, em instituições públicas e privadas de ensino superior. Na edição 2019, foram avaliados 39 estudantes que tinham expectativa de concluído do curso até julho de 2020. Destes, cerca de 80% ou mais da carga horária mínima do currículo do curso até a data final de inscrição do Enade 2019. O realizador é citado a partir das notas dos estudantes na prova do Concurso Enade, com faixa de variação de 0 a 5, sendo a última a nota máxima.

Esse foi a primeira vez que a FCT/UFG participou da avaliação. O curso de Engenharia de Produção iniciou, efetivamente, suas atividades em 2014, com a abertura da turma da Engenharia de Produção. Em 2019, formou-se a primeira turma de engenheiros de produção do campus e da universidade engajados em grandes empresas, isso só foi possível pelos bons resultados alcançados no período. Isso só foi possível pelos bons resultados alcançados no período. Isso só foi possível pelos bons resultados alcançados no período. Isso só foi possível pelos bons resultados alcançados no período. Isso só foi possível pelos bons resultados alcançados no período.

Entre os 266 cursos avaliados no Estado de Goiás, apenas 22 tiveram a nota máxima, sendo um deles o de Engenharia de Produção do recém-criado campus da UFG em Aparecida

que, no último ano, foi marcado por muitas expressões nos exigiu flexibilidade e muito empenho, além de um trabalho sério e competente de todos", afirmou Valadão Barreto.

Para o Enade, o curso avaliou o conhecimento de quem estava prestes a se formar nas áreas de ciências exatas, tecnologia e saúde, engenharias, arquiteturas e urbanismo, e nos cursos tecnológicos de ambiente e saúde, produção cultural, design e gestão, naturais, área militar e segurança. De 8.368 cursos avaliados em todo o Brasil, 510 obtiveram a maior nota, sendo que, dessas 510, 22 são de 22 cursos de universidades federais. Em Goiás, das 11 cursos com nota máxima, dos quais 10 são de duas instituições públicas como UFG e UFJ, que ainda permanecem sob tutoria da UFG.

Política DIÁRIO APARECIDA APARECIDA DE GOIÂNIA, QUINTA-FEIRA, 22 DE OUTUBRO DE 2020 5

GOIÁS ONLINE
Heitzen Lenine • heitzenine@gmail.com

"O País está muito perto de uma crise econômica"
Presidente da Câmara dos Deputados, Rodrigo Maia (DEM-RJ), se defende calendário de votação, pede Congresso ativo e medidas para o corte de gastos públicos

Caiado condena prática do MDB em Aparecida

O governador Ronaldo Caiado (DEM/Arq), em entrevista ontem à imprensa durante o lançamento da candidatura de Márcia Caldas (Avante) à prefeitura, acusou o MDB de usar o município como "moeda de troca" para fortalecer a sua atuação na Capital. "Houve um processo de cooptação de quase todos os partidos aqui na tentativa de desestabilizar a oposição."

Pressão
Ronaldo Caiado revela que o odontólogo Márcio Caldas sofreu pressão do MDB para não validar sua chapa na disputa à Prefeitura de Aparecida de Goiânia.

Crescimento
Caiado acredita que, apesar do "ambiente inibidor" instalado em Aparecida, a candidatura de Márcia Caldas vai crescer até a dia 15 de novembro, na corrida à prefeitura.

Plano B
Com a retenção assegurada em Aparecida de Goiânia, segundo as pesquisas, o prefeito Gustavo Mendanha vai atuar de forma mais incisiva na campanha no MDB na Capital, até a plena recuperação de Maguito Vilela.

Linha de frente
Registro Cruz, Daniel Vieira e Gustavo Mendanha estarão à frente das ações de campanha de Maguito Vilela pelos próximos dez dias nos diversos bairros de Goiânia.

Irritação I
Chegaram aos ouvidos do secretário Tatá Teixeira (Articulação Política) as queixas dos candidatos a vereador da base sobre proibição de caminhadas e distribuição de panfletos por Aparecida.

Irritação II
Os candidatos a vereador da coligação de Mendanha reclamam também da ressalva da propaganda eleitoral, na televisão, em Aparecida, já que contrasta com essa ferramenta para divulgar suas propostas ao eleitorado.

2º turno
Enquanto em Aparecida tudo indica que a definição ocorrerá no primeiro turno, em Goiânia, o novo prefeito deverá ser conhecido só no segundo turno.

Pouca gente
Prefeitável do PSol, Bruno Felipe corta com o apoio, nesta campanha eleitoral, de apenas quatro candidatos a vereador, sendo duas mulheres e dois homens.

Multa gente
Já Gustavo Mendanha, que libera coligação com 30 partidos, corta com o respaldo de 400 candidatos a vereador em Aparecida.

Cabeça&Ombros
Márcia Caldas, que tem nove partidos em sua campanha, avisa que 80 candidatos a vereador estão ao seu lado nesta jornada.

Desparadão!
A Justiça Eleitoral precisa esclarecer: PSD, PV, Progressistas e PMN participam de qual coligação em Aparecida: da de Márcia Caldas ou de Gustavo Mendanha?

Rejeição
Pelo placar de 13 votos a três (e uma abstenção), foi rejeitado em segunda votação, pela Assembleia Legislativa, o projeto de lei que concedia o título de Cidadania Goiana à ex-miss da Mulher, da Família e dos Direitos Humanos, Damares Regina Alves. A recusa é do deputado Dr Caiuph (DC).

Íris decide não votar nas eleições deste ano

Embora estimule as pessoas a comparecerem às urnas em 15 de novembro, a prefeita Íris Rezende (MDB/Goiânia) decidiu que não irá votar. Ela, que está fora da campanha eleitoral, deve ano, deve viajar com a família para a fazenda em Mato Grosso.

Resumo

- Nesta terça-feira, 20, o governador Ronaldo Caiado (DEM/Arq), em entrevista coletiva à imprensa durante lançamento da candidatura de Márcia Caldas (Avante) à prefeitura, acusou o MDB de usar o município como "moeda de troca" para fortalecer a sua atuação na Capital. "Houve um processo de cooptação de quase todos os partidos aqui na tentativa de desestabilizar a oposição."
- Vereador Cristiano Galindo (PSD) pede cassação do prefeito de Goiânia, Maguito Vilela (MDB) e o vereador Adriano Pereira (PL). Ele, Mé (PSB), Lucas e Cabo (...)
- O presidente municipal do PSC, Cesar José Hidalgo, anuncia a candidatura de Cabo Senra a vereador, após ser deputado federal (Solidariedade-PA) e...
- Maguito Vilela (MDB) permanece em casa, ao lado da família, para se recuperar de nova cirurgia no coração, mas, segundo a assessoria, já está pensando em voltar para a campanha à Prefeitura de Goiânia.

54. Engenharia... (2020).

5. *Homenagem à Gisele de Castro e Silva Lobo*

Conhecida pela sua amabilidade e presteza com todos, Gisele de Castro e Silva Lobo era servidora da FCT/UFG, desde setembro de 2018, e tinha enorme comprometimento com suas demandas e com seus colegas da FCT. Ela deixou marido e duas filhas (uma menina de 7 e outra de 2 anos), com os quais tinha enorme zelo e carinho.

Por muitos anos, Gisele foi a responsável pelo desenvolvimento do "Relatório Anual da FCT/UFG" e, por isso, dedicamos este espaço em homenagem a ela.

À família e aos amigos, a solidariedade, a saudade e o abraço fraterno dos colegas e amigos da FCT e de toda a UFG por essa perda irreparável.

Ascom FCT/UFG

Homenagem póstuma à Gisele de Castro e Silva Lobo

Aparecida de Goiânia, 29/10/2020, por Hélio Fuchigami

Nossa querida amiga Gisele se foi, no dia 24 de outubro de 2020. Foi-se rápida e precocemente, aos tenros 34 anos de idade. Foi-se nestes tempos difíceis de pandemia em que não podemos prestar homenagem com nossa presença física. Não pudemos nos despedir olhando para ela uma última vez. Então façamos isto voltando nossos olhos às memórias que temos dela – momentos de delicadeza e respeito. Se a nossa dor na FCT e na UFG é tão grande, não podemos nem imaginar a do esposo, suas duas filhas de 7 e 2 anos, seus pais, e tantas pessoas que certamente a amam, no verbo presente.

A Gisele cumpria seu trabalho com sua delicadeza própria e muito zelo. Atenciosa, cordial, solícita, organizada e responsável, não conheço uma única pessoa do nosso meio que já tenha algum dia tecido a mínima insatisfação em relação a ela. Ao contrário, muito além dos atributos profissionais, nossos colegas todos são conhecedores e admiradores de suas inumeráveis qualidades humanas.

A partida da Gisele deixou o mundo, e o nosso mundo, menos belo, menos gentil e menor, neste aperto triste que sentimos todos no peito. E é neste aperto que nos unimos em solidariedade à família e amigos, e rendemos a nossa singela e sincera homenagem, ressaltando algo que sua breve vida nos ensinou. Significativamente, ela, que trabalhava no câmpus do ensino, deixou-nos uma importante lição a todos – professores, técnicos e alunos. Este poema-homenagem que compus condensa a nossa tristeza e o seu legado.

Delicadeza e brevidade
Nossa vida é frágil e breve,
E o tempo, curto e veloz,
A existência deve ser leve
Pois cada momento é fugaz.

Vivemos sempre por um triz,
Nenhuma certeza previsível,
Somente delicadezas sutis –
Efemeridade intransponível.

Os amigos queridos se vão,
Saudades muitas que ficam,
Nosso carinho e gratidão,
Sentimentos que revivificam.

Aprendemos importante lição:
Mais que uma finitude consciente,
Compreendemos no coração,
Que os anjos vivem eternamente.

Descanse em paz, Gisele. Cada um de nós, em sua respectiva crença e fé, busquemos conforto e ofereçamos nossas orações aos familiares e à memória da nossa querida Gisele.

Aparecida de Goiânia, 29/10/2020, por Ana Claudia da Cruz Alves

trabalho. Mas, pra quem conviveu diariamente e intensamente com a "Gi", fica até pequeno o espaço pra tanta coisa a falar sobre ela.

Eu já havia feito algumas reflexões a respeito da perda de alguém querido, inclusive sobre a Gisele, que era minha parceira dentro da FCT. Pensei na possibilidade dela ser transferida para outro departamento, outra unidade, até outro concurso; e isso já me causava uma angústia, porque no meu excesso de praticidade, ela era meu ponto de equilíbrio com seu detalhismo.

Só que nem nos meus piores pensamentos imaginei que a perderíamos de forma tão real, rápida e dolorosa.

O detalhismo que ela nos ensinou foi além do trabalho, foi na mesa do café organizada de forma linda e funcional, foi nas nossas comemorações impecavelmente mais agradáveis nos mínimos detalhes e particularmente, foi ela quem me ensinou todos os detalhes de como ser uma mãe "brega", bem "brega"(voltei até a acreditar em fada do dente). E eu amava aprender e compartilhar os resultados e sempre que podia, falava o quanto queria ser cada vez mais extremamente "brega", extremamente mãe, extremamente amor como ela. Foi ela também quem me ensinou a sempre cuidar melhor de quem cuida dos nossos, principalmente, os professores dos nossos filhos.

No nosso último grande encontro, antes da pandemia e com muita aglomeração, fizemos uma confraternização íntima na casa dela, com os detalhes dela, com a família dela (e que família!). Tudo que eu imaginava sobre a "Gi", eu constatei nesse dia. Foi uma noite memoravelmente feliz para todos que participaram.

Enfim, é raro encontrar pessoas verdadeiramente fraternas, que gratuitamente são positivas e generosas, e isso é sinal de amor na sua mais sublime forma, e talvez não seja o bastante, mas o início de um conforto para todos que sentem tanto o que estamos passando.

A saudade ficará, a lembrança ficará, mas, sem dúvida, o que ficará com força máxima será o amor, pois só ele a representa tão bem e só ele é tão forte quanto a morte.

6. Referências

ALFAIX, Alexandre. Servidores do TCE-GO terão mestrado em Administração Pública pela UFG: serão contemplados 20 servidores. *Tribunal de Contas do Estado de Goiás*, Goiânia, 27 nov. 2020. Disponível em: https://portal.tce.go.gov.br/-/servidores--do-tce-go-terao-mestrado-em-administracao-publica-pela-ufg. Acesso em: 3 jul. 2020.

APARECIDA de Goiânia pode receber Plataforma de Inovação e Logística: ela ainda pode se expandir até Anápolis, por onde passa a ferrovia Norte-Sul. *MaisGoiás*, Goiânia, 26 dez. 2019. Disponível em: https://www.emaisgoias.com.br/aparecida-de-goiania-pode-receber-plataforma-de-inovacao-e-logistica/. Acesso em: 30 maio 2021.

APENAS 11 cursos em Goiás tiveram nota máxima no Enade. *Diário de Goiás*, Goiânia, 22 out. 2020. Disponível em: https://diariodegoias.com.br/apenas-11-cursos-em-goias-tiveram-nota-maxima-no-enade/. Acesso em: 1 set. 2021.

ASCOM FCT/UFG – Assessoria de Comunicação da Faculdade de Ciências e Tecnologia da Universidade Federal de Goiás. Apresentação de resultados do projeto "Transferência Hospitalar (Hospital das Clínicas da UFG)". *FCT Notícias*, Goiânia, 9 jul. 2020a. Disponível em: https://fct.ufg.br/n/130646-apresentacao-de-resultados-do-projeto-transferencia-hospitalar-hospital-das-clinicas-da-ufg. Acesso em: 5 jul. 2021.

ASCOM FCT/UFG – Assessoria de Comunicação da Faculdade de Ciências e Tecnologia da Universidade Federal de Goiás. Direção da FCT/UFG promove encontro com os estudantes sobre a volta às aulas. *FCT Notícias*, Goiânia, 25 ago., 2020b. Disponível em: https://fct.ufg.br/n/132479-direcao-da-fct-ufg-promove-encontro-com-os-estudantes-sobre-a-volta-as-aulas. Acesso em: 5 jul. 2021.

ASCOM FCT/UFG – Assessoria de Comunicação da Faculdade de Ciências e Tecnologia da Universidade Federal de Goiás. Direção da FCT/UFG promove pesquisa para avaliar o ensino remoto emergencial. *FCT Notícias*, Goiânia, 23 set. 2020c. Disponível em: https://fct.ufg.br/n/133835-direcao-da-fct-ufg-promove-pesquisa-para-avaliar-o-ensino-remoto-emergencial. Acesso em: 5 jul. 2020.

ASCOM FCT/UFG – Assessoria de Comunicação da Faculdade de Ciências e Tecnologia da Universidade Federal de Goiás. Direção da FCT/UFG promove pesquisa para avaliar o ensino remoto emergencial. Engenharia de Produção tem nota máxima no Enade 2019. *FCT Notícias*, Goiânia, 20 out. 2020d. Disponível em: https://fct.ufg.br/n/134862-engenharia-de-producao-tem-nota-maxima-no-enade-2019. Acesso em: 3 jul. 2021.

ASCOM FCT/UFG – Assessoria de Comunicação da Faculdade de Ciências e Tecnologia da Universidade Federal de Goiás. FCT e Hospital das Clínicas da UFG assinam convênio de cooperação. *FCT Notícias*, Goiânia, 9 abr. 2019. Disponível em: https://bit.ly/2PKgxsz. Acesso em: 2 jul. 2021.

ASCOM FCT/UFG – Assessoria de Comunicação da Faculdade de Ciências e Tecnologia da Universidade Federal de Goiás. FCT promove live para discutir o contexto atual e rumos pós-pandemia do campus de Aparecida. *FCT Notícias*, Goiânia, 30 jun. 2020e. Disponível em: https://fct.ufg.br/n/130287-fct-promove-live-para-discutir-o-contexto-atual-e-rumos-pos-pandemia-do-campus-de-aparecida. Acesso em: 5 jul. 2021.

ASCOM FCT/UFG – Assessoria de Comunicação da Faculdade de Ciências e Tecnologia da Universidade Federal de Goiás. FCT/UFG assina termo de cooperação com o Hospital das Clínicas. *FCT Notícias*, Goiânia, 11 dez. 2020f. Disponível em: https://fct.ufg.br/n/136909-fct-ufg-assina-termo-de-cooperacao-com-o-hospital-das-clinicas. Acesso em: 3 jul. 2021.

ASCOM FCT/UFG – Assessoria de Comunicação da Faculdade de Ciências e Tecnologia da Universidade Federal de Goiás. FCT/UFG distribui cestas básicas em comunidade de Aparecida. *FCT Notícias*, Goiânia, 19 maio 2020g. Disponível em: https://fct.ufg.br/n/127376-fct-ufg-distribui-cestas-basicas-em-comunidade-de-aparecida. Acesso em: 24 jun. 2021.

ASCOM FCT/UFG – Assessoria de Comunicação da Faculdade de Ciências e Tecnologia da Universidade Federal de Goiás. FCT/UFG participa de programa na rádio Bethel FM. *FCT Notícias*, Goiânia, 19 maio 2020h. Disponível em: https://fct.ufg.br/n/127364-fct-ufg-participa-de-programa-na-radio-bethel-fm. Acesso em: 24 jun. 2021.

ASCOM FCT/UFG – Assessoria de Comunicação da Faculdade de Ciências e Tecnologia da Universidade Federal de Goiás. FCT/UFG promove a Semana Nacional de Trânsito em Setembro. *FCT Notícias*, Goiânia, 11 set. 2020i. Disponível em: https://fct.ufg.br/n/133276-fct-ufg-promove-a-semana-nacional-de-transito-em-setembro. Acesso em: 5 jul. 2021.

ASCOM FCT/UFG – Assessoria de Comunicação da Faculdade de Ciências e Tecnologia da Universidade Federal de Goiás. FCT/UFG promove o 3º Encontro Goiano de Estudos de Engenharia de Produção. *FCT Notícias*, Goiânia, 7 ago. 2020j. Disponível em: https://fct.ufg.br/n/131635-fct-ufg-promove-o-3-encontro-goiano-de-estudos-de-engenharia-de-producao. Acesso em: 5 jul. 2020.

ASCOM FCT/UFG – Assessoria de Comunicação da Faculdade de Ciências e Tecnologia da Universidade Federal de Goiás. FCT/UFG promove palestra com o Prof. Luiz Carlos Pereira da UNICAMP. *FCT Notícias*, Goiânia, 17 set. 2020k. Disponível em: https://fct.ufg.br/n/133598-fct-ufg-promove-palestra-com-o-prof-luiz-carlos-pereira-da-unicamp. Acesso em: 5 jul. 2021.

ASCOM FCT/UFG – Assessoria de Comunicação da Faculdade de Ciências e Tecnologia da Universidade Federal de Goiás. FCT/UFG se reúne com a Prefeitura de Aparecida para definir entrega de doações para abrigos de idosos do município. *FCT Notícias*, Goiânia, 28 dez. 2020l. Disponível em: https://www.fct.ufg.br/n/137329-fct-ufg-se-reune-com-a-prefeitura-de-aparecida-para-definir-entrega-de-doacoes-para-abrigos-de-idosos-do-municipio. Acesso em: 3 jul. 2021.

ASCOM FCT/UFG – Assessoria de Comunicação da Faculdade de Ciências e Tecnologia da Universidade Federal de Goiás. Pesquisa aponta o contexto da comunidade universitária da FCT/UFG em tempos de pandemia. *FCT Notícias*, Goiânia, 19 jun. 2020m. Disponível em: https://fct.ufg.br/n/129561-pesquisa-aponta-o-contexto-da-comunidade-universitaria-da-fct-ufg-em-tempos-de-pandemia. Acesso em: 5 jul. 2021.

ASCOM FCT/UFG – Assessoria de Comunicação da Faculdade de Ciências e Tecnologia da Universidade Federal de Goiás. PROFIAP apresenta projetos de pesquisa do programa em seminário online. *FCT Notícias*, Goiânia, 1 out. 2020n. Disponível em: https://fct.ufg.br/n/134146-profiap-apresenta-projetos-de-pesquisa-do-programa-em-seminario-online. Acesso em: 5 jul. 2020.

ASCOM FCT/UFG – Assessoria de Comunicação da Faculdade de Ciências e Tecnologia da Universidade Federal de Goiás. Prof. Júlio Cesar Valandro Soares recebe Título Honorífico de Cidadão Aparecidense. *FCT Notícias*, Goiânia, 27 nov. 2020o. Disponível em: https://fct.ufg.br/n/136403-prof-julio-cesar-valandro-soares-recebe-titulo-honorifico-de-cidadao-aparecidense. Acesso em: 3 jul. 2021.

ASCOM FCT/UFG – Assessoria de Comunicação da Faculdade de Ciências e Tecnologia da Universidade Federal de Goiás. Projeto de pesquisa do curso de Geologia da FCT/UFG é selecionado em chamada pública do Instituto Serrapilheira. *FCT Notícias*, Goiânia, 3 jun. 2020p. Disponível em: https://fct.ufg.br/n/127885-projeto-de-pesquisa-do-curso-de-geologia-da-fct-ufg-e-selecionado-em-chamada-publica-do-instituto-serrapilheira. Acesso em: 5 jul. 2021.

ASCOM FCT/UFG – Assessoria de Comunicação da Faculdade de Ciências e Tecnologia da Universidade Federal de Goiás. Servidores da prefeitura de Aparecida que atuam na FCT/UFG recebem cestas básicas. *FCT Notícias*, Goiânia, 18 jun. 2020q. Disponível em: https://fct.ufg.br/n/129195-servidores-da-prefeitura-de-aparecida-que-atuam-na-fct-ufg-recebem-cestas-basicas. Acesso em: 5 jul. 2021.

ASCOM FCT/UFG – Assessoria de Comunicação da Faculdade de Ciências e Tecnologia da Universidade Federal de Goiás. Solidariedade FCT continua durante o mês de Junho. *FCT Notícias*, Goiânia, 8 jun. 2020r. Disponível em: https://fct.ufg.br/n/128778-solidariedade-fct-continua-durante-o-mes-de-junho. Acesso em: 5 jul. 2021.

BRASIL. Ministério da Educação. Assessoria de Comunicação Social do Fundo Nacional de Desenvolvimento de Educação. *FNDE e UFG lançam software para auxiliar na gestão do transporte escolar*. Ministério da Educação: Brasília, DF, 11 dez. 2020. Disponível em: https://www.fnde.gov.br/index.php/acesso-a-informacao/institucional/area-de-imprensa/noticias/item/13984-fnde-e-ufg-. Acesso em: 3 jul. 2021.

CAETANO, Érica. SiSU na UFG: como usar o Enem para entrar na UFG. *Brasil Escola*, Goiânia, 11 ago. 2020. Disponível em: https://vestibular.brasilescola.uol.com.br/enem/sisu-na-ufg.htm. Acesso em: 30 maio 2021.

CARVALHO, Beatriz. FCT/UFG promove semana de lives para a volta às aulas da graduação. *FCT Notícias*, Goiânia, 17 ago. 2020a. Disponível em: https://fct.ufg.br/n/132017-fct-ufg-promove-semana-de-lives-para-a-volta-as-aulas-da-graduacao. Acesso em: 5 jul. 2020. Acesso em: 5 jul. 2021.

CARVALHO, Beatriz. Prefeitura de Aparecida lança obras de Eixo que dará acesso ao novo campus da UFG. *FCT Notícias*, Goiânia, 14 ago. 2020b. Disponível em: https://fct.ufg.br/n/131931-prefeitura-de-aparecida-lanca-obras-de-eixo-que-dara-acesso-ao-novo-campus-da-ufg. Acesso em: 5 jul. 2021.

CARVALHO, Beatriz. Projeto da FCT/UFG conclui nessa sexta (31), primeira turma do curso de informática básica para alunos secundaristas. *FCT Notícias*, Goiânia, 31 jan. 2020c. Disponível em: https://fct.ufg.br/n/123608-projeto-da-fct-ufg-conclui-nessa-sexta-31-primeira-turma-do-curso-de-informatica-basica-para-alunos-secundaristas. Acesso em: 2 jul. 2021.

CARVALHO, Beatriz. Segunda edição do projeto Agenda Aparecida 2050 é realizado neste sábado. *FCT Notícias*, Aparecida de Goiânia, GO, 29 jan. 2020d. Disponível em: https://fct.ufg.br/n/123541-segunda-edicao-do-projeto-agenda-aparecida-2050-e-realizado-neste-sabado-01. Acesso em: 28 jun. 2021.

CARVALHO, Versanna. UFG desenvolve projeto de Geoparque para Chapada dos Veadeiros. *Jornal UFG*, Goiânia, 23 jan. 2020e. Disponível em: https://jornal.ufg.br/n/123416-ufg-desenvolve-projeto-de-geoparque-para-chapada-dos-veadeiros. Acesso em: 2 jul. 2021.

DIRETORIA da Faculdade de Ciências e Tecnologia toma posse. *UFG Notícias*, Goiânia, 15 abr. 2020. Disponível em: https://www.ufg.br/n/126152-diretoria-da-faculdade-de-ciencias-e-tecnologia-toma-posse. Acesso em: 24 jun. 2021.

ENGENHARIA de Produção tem nota máxima no Enade 2019. *Diário de Aparecida*, Aparecida de Goiânia, GO, 21 out. 2020. Disponível em: https://diariodeaparecida.com.br/edicao-impressa-no2547/. Acesso em: 30 maio 2021.

FACULDADE de Ciências e Tecnologia FCT. [*S. l.*: *s. n.*], 2020. Canal do YouTube. Disponível em: https://bit.ly/30H5Ddv. Acesso em: 25 jun. 2021.

FCT/UFG – Faculdade de Ciências e Tecnologia da Universidade Federal de Goiás. Instagram: Chega + FCT (@fct.ufg). Goiânia, 14 ago. 2020. Disponível em: https://www.instagram.com/fct.ufg/ Acesso em: 5 jul. 2020.

FREITAS, Denys. Goiás pode sediar segundo Geoparque Global da Unesco no Brasil. *Sagres*, Goiânia, 24 jan. 2020. Disponível em: https://sagresonline.com.br/goias-pode-sediar-segundo-geoparque-global-da-unesco-no-brasil/. Acesso em: 1 jul. 2021.

GARAVELO e Buriti Sereno terão eixos com 26 km de asfalto duplicado. *Folha Z.com*, Goiânia, 13 ago. 2020. Disponível em: https://folhaz.com.br/noticias/eixos-garavelo-e-buriti-sereno/. Folha Z. Acesso em: 30 maio 2021.

GOIÂNIA tem potencial para ser referência em tecnologia no Brasil, diz Maguito. *Pelo Mundo*, Distrito Federal, 29 set. 2020. Acesso em: https://www.pelomundodf.com.br/noticia/18248/qgoiania-tem-potencial-para-ser-referencia-em-tecnologia-no-brasilq-diz-maguito. Disponível em: 30 maio 2021.

GOIÁS (Estado). Secretaria de Estado da Saúde de Goiás. *Nota Técnica nº 2/2021* – GAB – 03076. Goiânia: Secretaria de Estado da Saúde de Goiás, 28 fev. 2021. Disponível em: https://www.saude.go.gov.br/files//banner_coronavirus/protocolos-notas/Notas%20T%C3%A9cnicas%20da%20Secretaria%20de%20Estado%20da%20Sa%C3%BAde/2021/Nota%20T%C3%A9cnica%20SES-GO%20n%C2%BA%2002.2021%20-%20Recomenda%-C3%A7%C3%B5es%20sobre%20Est%C3%A1gios%20Acad%-C3%AAmicos%20Presenciais.pdf. Acesso em: 24 jun. 2021.

GRANDE Garavelo terá eixos Leste-Oeste em Aparecida de Goiânia. *O Popular*, Goiânia, 12 ago. 2020. Disponível em: https://www.opopular.com.br/noticias/cidades/grande-garavelo-ter%C3%A1-eixos-leste-oeste-em-aparecida-de-goi%C3%A2nia-1.2101555. Acesso em: 1 jul. 2021.

LANÇADAS obras de construção em quatro eixos Leste-Oeste em Aparecida de Goiânia. *Diário de Goiás*, Goiânia, 14 ago. 2020. Disponível em: https://diariodegoias.com.br/lancadas-obras-de-construcao-em-quatro-eixos-leste-oeste-em-aparecida-de-goiania/. Acesso em: 7 jul. 2021.

MAGISTÉRIO: Universidade lança edital com 30 vagas para professores em várias áresas. *Rondoniaovivo*, Porto Velho, RO, 28 set. 2020. Disponível em: https://rondoniaovivo.com/noticia/concursos/2020/09/27/magisterio-universidade-lanca-edital-com-30-vagas-para-professores-em-varias-areas.html. Acesso em: 1 jul. 2021.

MELO, Carolina; STECCA, Kharen. Ser professor em 2020: desafio aceito! *Jornal UFG*, Goiânia, 9 out. 2020. Disponível em: https://jornal.ufg.br/n/134463-ser-professor-em-2020-desafio-aceito. Acesso em: 3 jul. 2021.

MORETTI, Isabella. Universidade Federal de Goiás (UFG): cursos e formas de ingresso. *ViaCarreira*, 9 jun. 2020. Disponível em: https://viacarreira.com/universidade-federal-de-goias-ufg/. Acesso em: 1 jul. 2021.

OBRAS do aeroporto de Aparecida de Goiânia inciam [sic] em março de 2021. *Sagres*, Goiânia, 15 ago. 2020. Disponível em: https://sagresonline.com.br/obras-do-aeroporto-de-aparecida-de-goiania-inciam-em-marco-de-2021/. Acesso em: 7 jul. 2021.

OMS – Organização Mundial da Saúde. Orientações da OMS para prevenção da Covid-19. *SBPT*, Brasília, DF, 2020. Disponível em: https://sbpt.org.br/portal/covid-19-oms/. Acesso em: 2 jul. 2021.

PINHEIRO, Eduardo. Gustavo Mendanha e presidente da Enel discutem investimentos para Aparecida de Goiânia. *Jornal Opção*, Goiânia, 1 set. 2020.. Disponível em: https://www.jornalopcao.com.br/ultimas-noticias/gustavo-mendanha-e-presidente-da-enel-discutem-investimentos-para-aparecida-de-goiania-279968/. Acesso em: 1 jul. 2021. Acesso em: 1 jul. 2021.

PINHEIRO, Eduardo. Prefeitura de Aparecida inicia pavimentação de acesso ao polo aeronáutico. *Jornal Opção*, Goiânia, 14 ago. 2020. Disponível em: https://www.jornalopcao.com.br/ultimas-noticias/prefeitura-de-aparecida-inicia-pavimentacao-de-acesso-ao-polo-aeronautico-275019/. Acesso em: 1 jul. 2021.

POLO Aeronáutico que será construído em Aparecida de Goiânia deve atrair investimentos. *O Popular*, Goiânia, 11 out. 2020. Disponível em: https://www.opopular.com.br/noticias/economia/impulso-para-avia%C3%A7%C3%A3o-em-goi%C3%A1s-1.2133288. Acesso em: 1 jul. 2021.

PROFESSORAS falam sobre presença das mulheres em carreiras científicas. *Jornal UFG*, Goiânia, 13 fev. 2020. Disponível em: https://jornal.ufg.br/n/123956-professoras-falam-sobre-presenca-das-mulheres-em-carreiras-cientificas. Acesso em: 2 jul. 2021.

PROFESSORA Waleska Monteiro participa do programa Papo Político da CBN Goiânia. *FCT Notícias*, Goiânia, 14 maio 2020. Disponível em: https://fct.ufg.br/n/127200-professora-waleska-monteiro-participa-do-programa-papo-politico-da-cbn-goiania. Acesso em: 24 jun. 2021.

REITORIA da UFG. Nota oficial da Reitoria da UFG sobre o Covid-19. *Reitoria Digital UFG*, Goiânia, 15 mar. 2020. Disponível em: https://www.ufg.br/n/124968-nota-oficial. Acesso em: 24 jun. 2021.

SANTANA, Vitor. Dez dos 11 cursos com nota máxima no Enade são de universidades públicas. *G1 Goiás*, Goiânia, 21 out. 2020. Disponível em: https://g1.globo.com/go/goias/noticia/2020/10/21/dez-dos-11-cursos-com-nota-maxima-no-enade-sao-de-universidades-publicas.ghtml. Acesso em: 1 jul. 2021.

TAVARES, Altair. Aparecida lança obras de pavimentação para acesso a polo aeronáutico e campus da UFG. *Altair Tavares*, Goiânia, 14 ago. 2020. Disponível em: https://altairtavares.com.br/aparecida-lanca-obras-de-pavimentacao-para-acesso-a-polo-aeronautico-e-campus-da-ufg/. Acesso em: 01 jul. 2021.

UFG divulga edital com 30 vagas e remuneração de R$ 9 mil. *Estado de Minas*, Belo Horizonte, 25 set. 2020. Disponível em: https://www.em.com.br/app/noticia/emprego/2020/09/25/interna_emprego,1188864/ufg-divulga-edital-com-30-vagas-e-remuneracao-de-r-9-mil.shtml. Acesso em: 1 jul. 2021.

VIDA no Campus: Carlos Roberto Candeiro | Se Liga na UFG! [*S. l.: s. n.*], 3 fev. 2020. 1 vídeo (3 min). Publicado pelo canal TV UFG. Disponível em: https://www.youtube.com/watch?v=--npo7RRmLkk. Acesso em: 2 jul. 2021.

VIRADA ambiental 2020: UFG tem nova edição do maior projeto de extensão do Brasil. *Diário do Estado*, Goiânia, 14 ago. 2020. Disponível em:. https://diariodoestadogo.com.br/virada-ambiental-2020-ufg-tem-nova-edicao-do-maior-projeto-de-extensao-do-brasil-70074/. Acesso em: 1 jul. 2021.

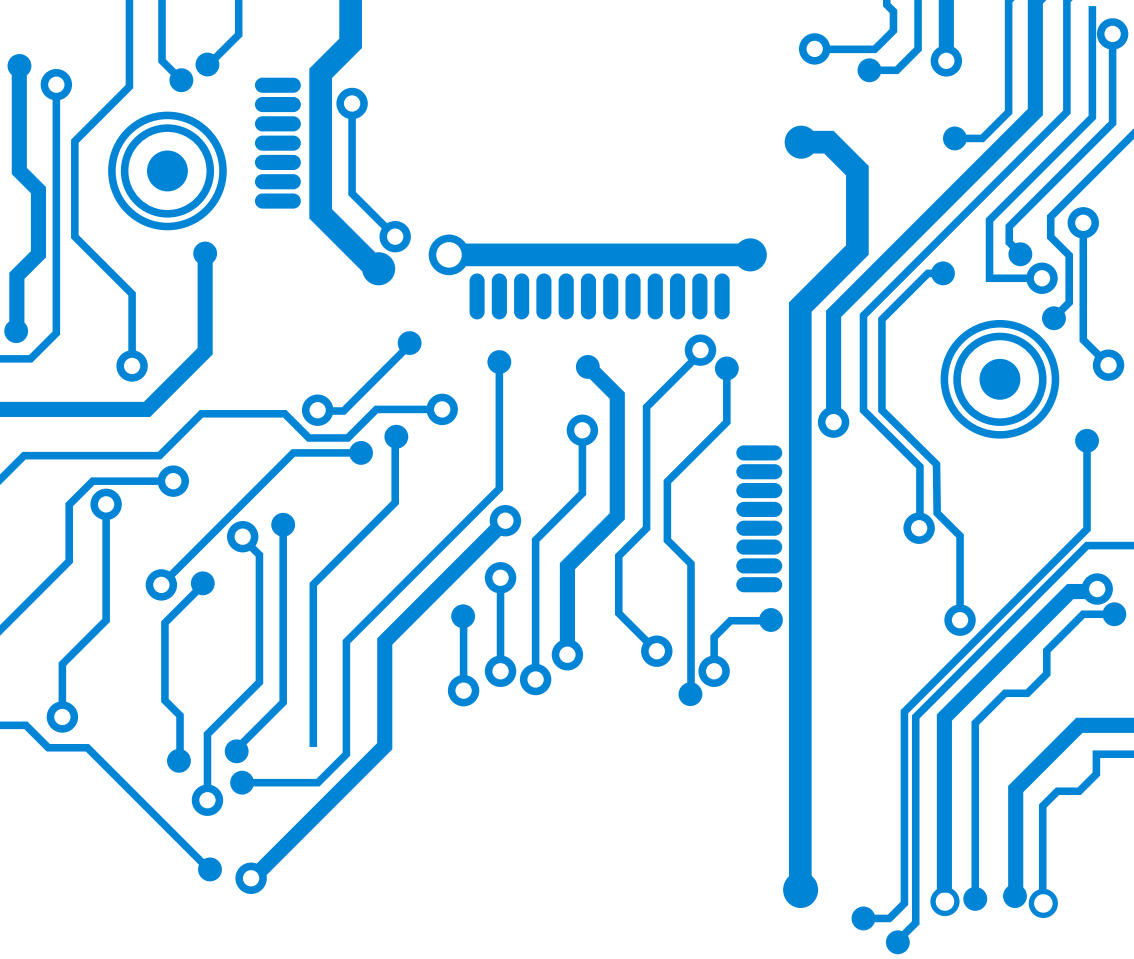

SOBRE O E-BOOK

Tipologia Acumin Pro, Aller, Univers LT, Arlette
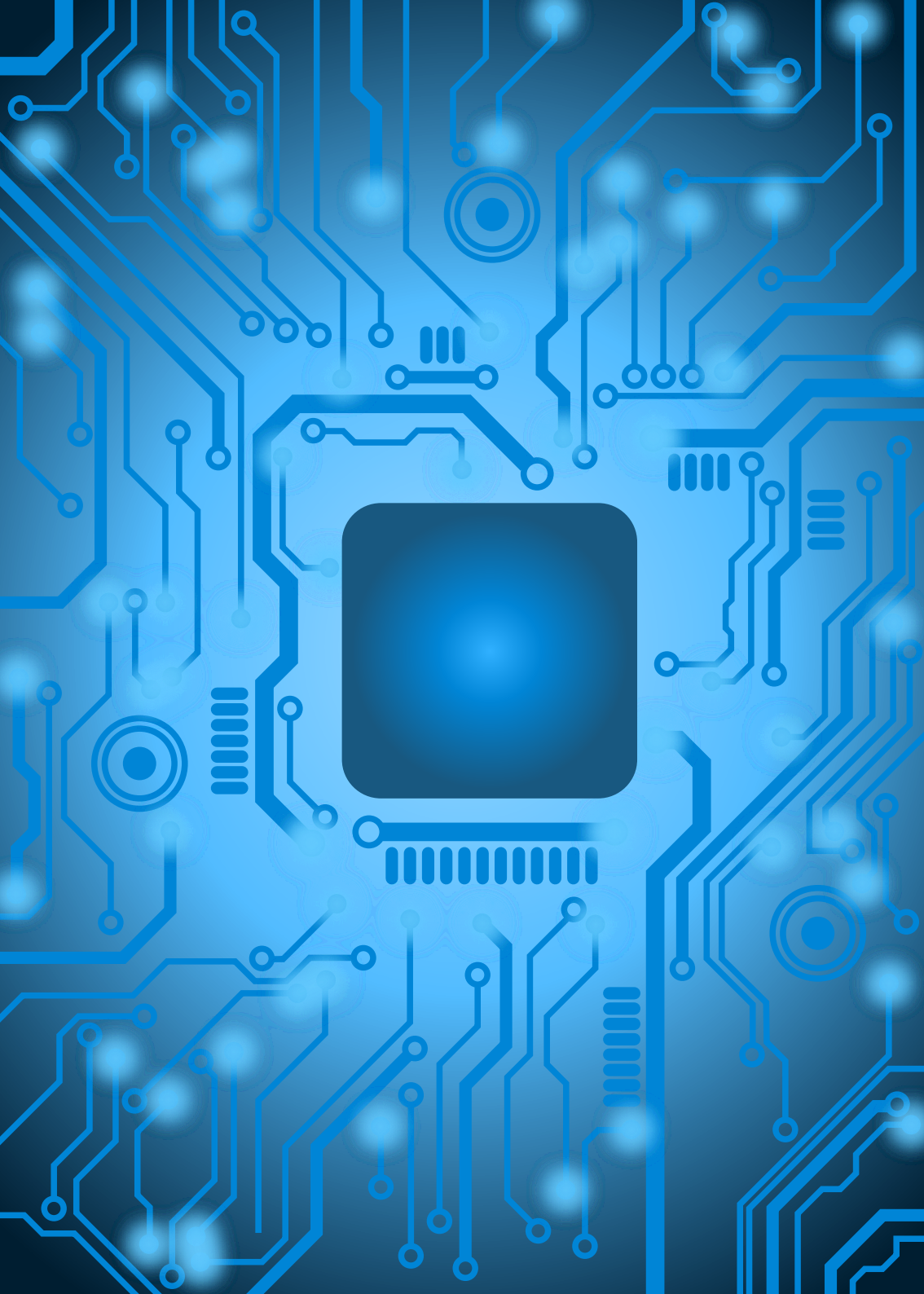
Publicação Cegraf UFG
Câmpus Samambaia, Goiânia-Goiás,
Brasil. CEP 74690-900
Fone: (62) 3521-1358
https://cegraf.ufg.br