

## PROGRAMAÇÃO SEMANA DE INTEGRAÇÃO

**TURMA 3: 2025 / 2026**  
**DE 01/08/2025 À 31/12/2026**

---

**WEBCONFERÊNCIAS**  
LINK DE ACESSO VIA E-MAIL

**FORMAÇÃO MOODLE**  
**CIAR UFG**

01/08/2025 09H00 ÀS 11H00

**FORMAÇÃO MOODLE**  
**SUORTE TÉCNICO CELI**

01/08/2025 19H30 ÀS 21H30



**INTEGRAÇÃO**

**COORDENAÇÃO E SECRETARIA**

02/08/2025 08H30 ÀS 08H50

**FALA DA COORDENAÇÃO**

08H50 ÀS 09H20

**INTERVALO**

09H20 ÀS 09H30

---

## AULA INAUGURAL DO CURSO

**WEBCONFERÊNCIA**

MESA REDONDA  
**LETRAMENTO INFORMACIONAL**  
**E INTELIGÊNCIA ARTIFICIAL**

02/08/2025  
09H30 ÀS 11H30



**PALESTRANTE**

ME. JOSUÉ SANTOS - DOUTORANDO PPGCOM/ UFG

**MEDIADORA**

ME. LARISSA CAVALCANTI - DOUTORANDA PPGCOM/ UFG

---

## CRONOGRAMA DE DISCIPLINAS

TURMA: 2025 / 2026

**AULAS INAUGURAIS**  
AOS SÁBADOS (VIA WEBCONFERÊNCIA)

1

### PESQUISA E NORMALIZAÇÃO DE TRABALHOS ACADÊMICOS

*Dr. Filipe Reis*

**02/08/2025 à 30/08/2025**

*Aula Inaugural da disciplina:*

**09/08/2025**



2

### LEITURA, LETRAMENTO E COMPORTAMENTO INFORMACIONAL

*Dra. Camila Melo*

**31/08/2025 à 28/09/2025**

*Aula Inaugural da disciplina:*

**06/09/2025**



3

### CURRÍCULO E LETRAMENTO INFORMACIONAL

*Dra. Andréa Pereira dos Santos*

**04/10/2025 à 01/11/2025**

*Aula Inaugural da disciplina:*

**04/10/2025**



4

### BUSCA E USO DA INFORMAÇÃO

*Dra. Lais Pereira de Oliveira*

**08/11/2025 à 07/12/2025**

*Aula Inaugural da disciplina:*

**08/11/2025**



### RECESSO ACADÊMICO

23/12/2025 À 23/01/2026

### ACESSIBILIDADE E INCLUSÃO EM AMBIENTES INFORMACIONAIS

5

*Dra. Keyla de Faria*

**24/01/2026 à 14/02/2026**

*Aula Inaugural da disciplina:*

**24/01/2026**

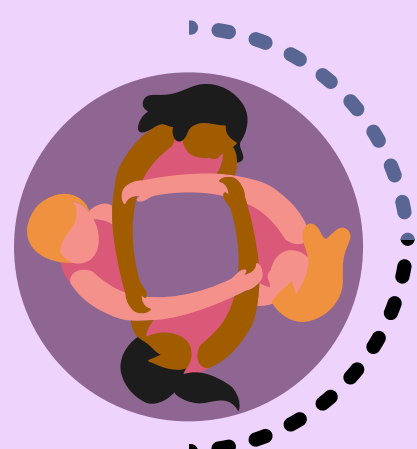

## CRONOGRAMA DE DISCIPLINAS

**TURMA: 2025 / 2026**

**AULAS INAUGURAIS**  
AOS SÁBADOS (VIA WEBCONFERÊNCIA)

**6**

### LETRAMENTO ÉTNICO-RACIAL

*Dra. Geisa Müller*

**21/02/2026 à 07/03/2026**

*Aula Inaugural da disciplina:*

*21/02/2026*



**7**

### PROGRAMAS DE LETRAMENTO INFORMACIONAL EM AMBIENTES EDUCACIONAIS

*Dra. Andréa Pereira dos Santos*

**14/03/2026 à 11/04/2026**

*Aula Inaugural da disciplina:*

*14/03/2026*



**8**

### INTELIGÊNCIA ARTIFICIAL E LETRAMENTO INFORMACIONAL

*Me. Josué Santos*

**18/04/2026 à 16/05/2026**

*Aula Inaugural da disciplina:*

*18/04/2026*



**9**

### METODOLOGIA DA PESQUISA EM AMBIENTES EDUCACIONAIS

*Dra. Camila Melo*

**23/05/2026 à 06/06/2026**

*Aula Inaugural da disciplina:*

*23/05/2026*

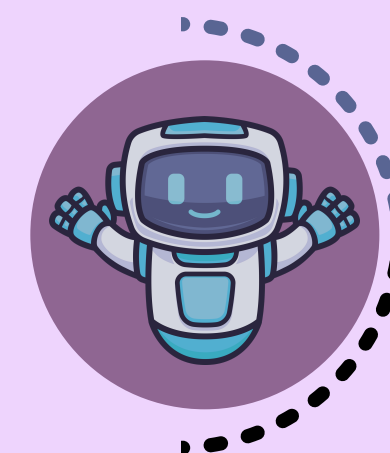

**10**

### METODOLOGIA DA PESQUISA CIENTÍFICA

*Dra. Marizangela Gomes*

**13/06/2026 à 05/07/2026**

*Aula Inaugural da disciplina:*

*11/06/2026*



# CRONOGRAMA DE DISCIPLINAS

TURMA: 2025 / 2026

## RECESSO ACADÊMICO

06/07/2026 À 31/07/2026

11

### OFICINA DE PESQUISA

*Dra. Andréa Pereira dos Santos*

**08/08/2026**

*Aula Inaugural da disciplina:*

*08/08/2026*



12

### TRABALHO DE CONCLUSÃO DE CURSO

*Todos os/as docentes*

**Período de elaboração**  
**15/08/2026 à 07/11/2026**

**Defesa dos Trabalhos**  
**até 20/12/2026**

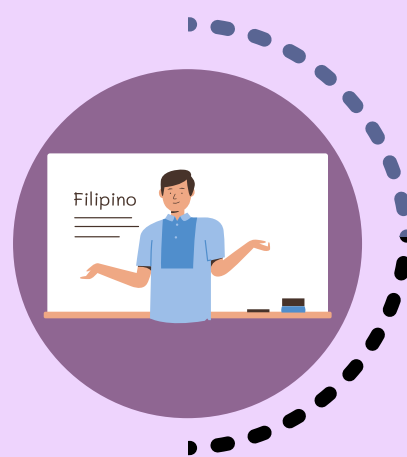

**RECUPERAÇÃO GERAL**  
*TODAS AS DISCIPLINAS*  
**01/09/2026 À 04/10/2026**

***\*Nos reservamos a possíveis modificações ao longo do curso, estas a serem divulgadas por e-mail e grupo.***