

PROGRAMAÇÃO
SEMANA DE INTEGRAÇÃO

TURMA 3: 2025 / 2026
DE 01/08/2025 À 31/12/2026

WEBCONFERÊNCIAS
LINK DE ACESSO VIA E-MAIL

FORMAÇÃO MOODLE
CIAR UFG
01/08/2025 09H00 ÀS 11H00

FORMAÇÃO MOODLE
SUPPORTE TÉCNICO CELI
01/08/2025 19H30 ÀS 21H30

INTEGRAÇÃO
COORDENAÇÃO E SECRETARIA
02/08/2025 08H30 ÀS 08H50
FALA DA COORDENAÇÃO
08H50 ÀS 09H20

INTERVALO
09H20 ÀS 09H30



AULA INAUGURAL DO CURSO

WEBCONFERÊNCIA
MESA REDONDA
LETRAMENTO INFORMACIONAL
E INTELIGÊNCIA ARTIFICIAL

02/08/2025
09H30 ÀS 11H30

PALESTRANTE
ME. JOSUÉ SANTOS - DOUTORANDO PPGCOM/ UFG

MEDIADORA
ME. LARISSA CAVALCANTI - DOUTORANDA PPGCOM/ UFG



CRONOGRAMA DE DISCIPLINAS

TURMA: 2025 / 2026

AULAS INAUGURAIS
AOS SÁBADOS (VIA WEBCONFERÊNCIA)

1

PESQUISA E NORMALIZAÇÃO DE TRABALHOS ACADÊMICOS

Dr. Filipe Reis

02/08/2025 à 30/08/2025

Aula Inaugural da disciplina:

09/08/2025



2

LEITURA, LETRAMENTO E COMPORTAMENTO INFORMACIONAL

Dra. Camila Melo

31/08/2025 à 28/09/2025

Aula Inaugural da disciplina:

06/09/2025



3

CURRÍCULO E LETRAMENTO INFORMACIONAL

Dra. Andréa Pereira dos Santos

04/10/2025 à 01/11/2025

Aula Inaugural da disciplina:

04/10/2025



4

BUSCA E USO DA INFORMAÇÃO

Dra. Lais Pereira de Oliveira

08/11/2025 à 07/12/2025

Aula Inaugural da disciplina:

08/11/2025



RECESSO ACADÊMICO

23/12/2025 À 23/01/2026

5

ACESSIBILIDADE E INCLUSÃO EM AMBIENTES INFORMACIONAIS

Dra. Keyla de Faria

24/01/2026 à 14/02/2026

Aula Inaugural da disciplina:

24/01/2026

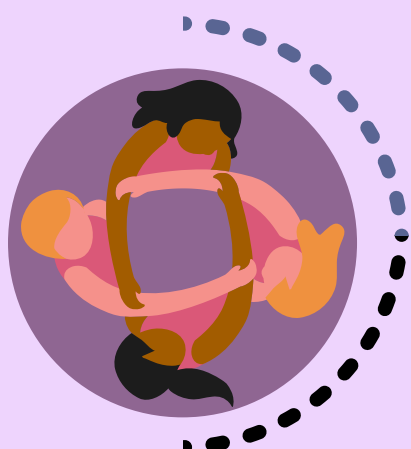

CRONOGRAMA DE DISCIPLINAS

TURMA: 2025 / 2026

AULAS INAUGURAIS
AOS SÁBADOS (VIA WEBCONFERÊNCIA)

6

LETRAMENTO ÉTNICO-RACIAL

Dra. Geisa Müller

21/02/2026 à 07/03/2026

Aula Inaugural da disciplina:
21/02/2026



7

PROGRAMAS DE LETRAMENTO INFORMACIONAL EM AMBIENTES EDUCACIONAIS

Dra. Andréa Pereira dos Santos

14/03/2026 à 11/04/2026

Aula Inaugural da disciplina:
14/03/2026



8

INTELIGÊNCIA ARTIFICIAL E LETRAMENTO INFORMACIONAL

Me. Josué Santos

18/04/2026 à 16/05/2026

Aula Inaugural da disciplina:
18/04/2026



9

METODOLOGIA DA PESQUISA EM AMBIENTES EDUCACIONAIS

Dra. Camila Melo

23/05/2026 à 06/06/2026

Aula Inaugural da disciplina:
23/05/2026

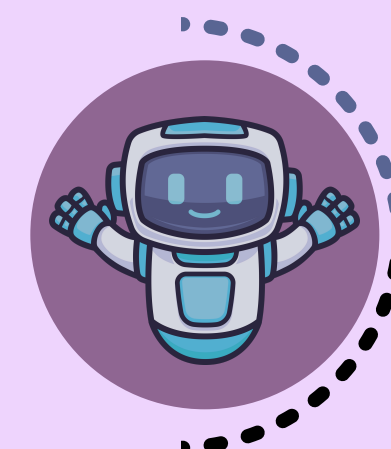

10

METODOLOGIA DA PESQUISA CIENTÍFICA

Dra. Marizangela Gomes

13/06/2026 à 27/06/2026

01/08/2026 à 08/08/2026

Aula Inaugural da disciplina:
13/06/2026



CRONOGRAMA DE DISCIPLINAS

TURMA: 2025 / 2026

RECESSO ACADÊMICO
01/07/2026 À 31/07/2026

11

OFICINA DE PESQUISA

Dra. Andréa Pereira dos Santos

09/08/2026

Aula Inaugural da disciplina:

09/08/2026



12

TRABALHO DE CONCLUSÃO DE CURSO

Todos os/as docentes

Período de elaboração

15/08/2026 à 07/11/2026

Defesa dos Trabalhos

até 20/12/2026



RECUPERAÇÃO GERAL
TODAS AS DISCIPLINAS
01/09/2026 À 04/10/2026

**Nos reservamos a possíveis modificações ao longo do curso, estas a serem divulgadas por e-mail e grupo.*