

Formas de proteção por meio da Propriedade Industrial e a importância de proteger o conhecimento produzido

Tatielli G. G. Barbosa

*Pesquisadora em Propriedade Industrial
DINOR/ DIRPA/ INPI*

Rio de Janeiro, 08 de março de 2022

Sumário

- Propriedade Intelectual
- Propriedade Industrial
- Exemplos
- Aplicações
- Importância

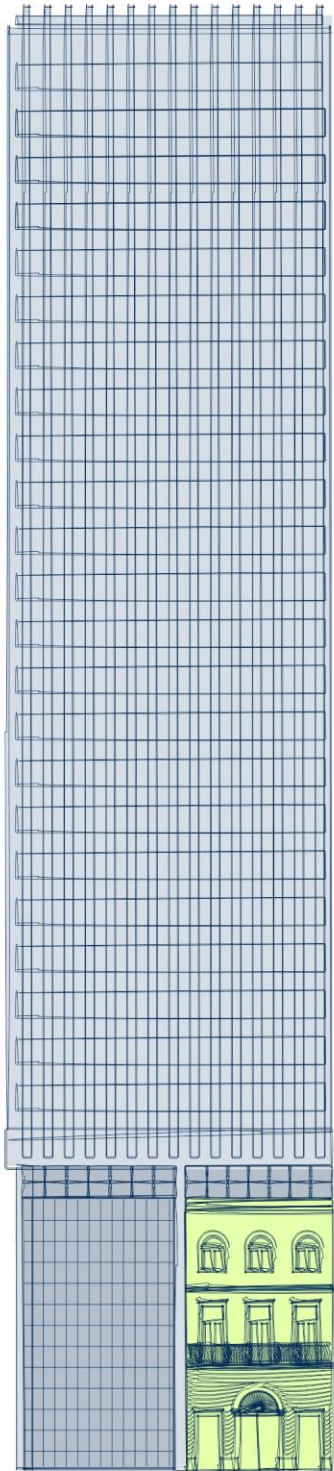

Propriedade Intelectual

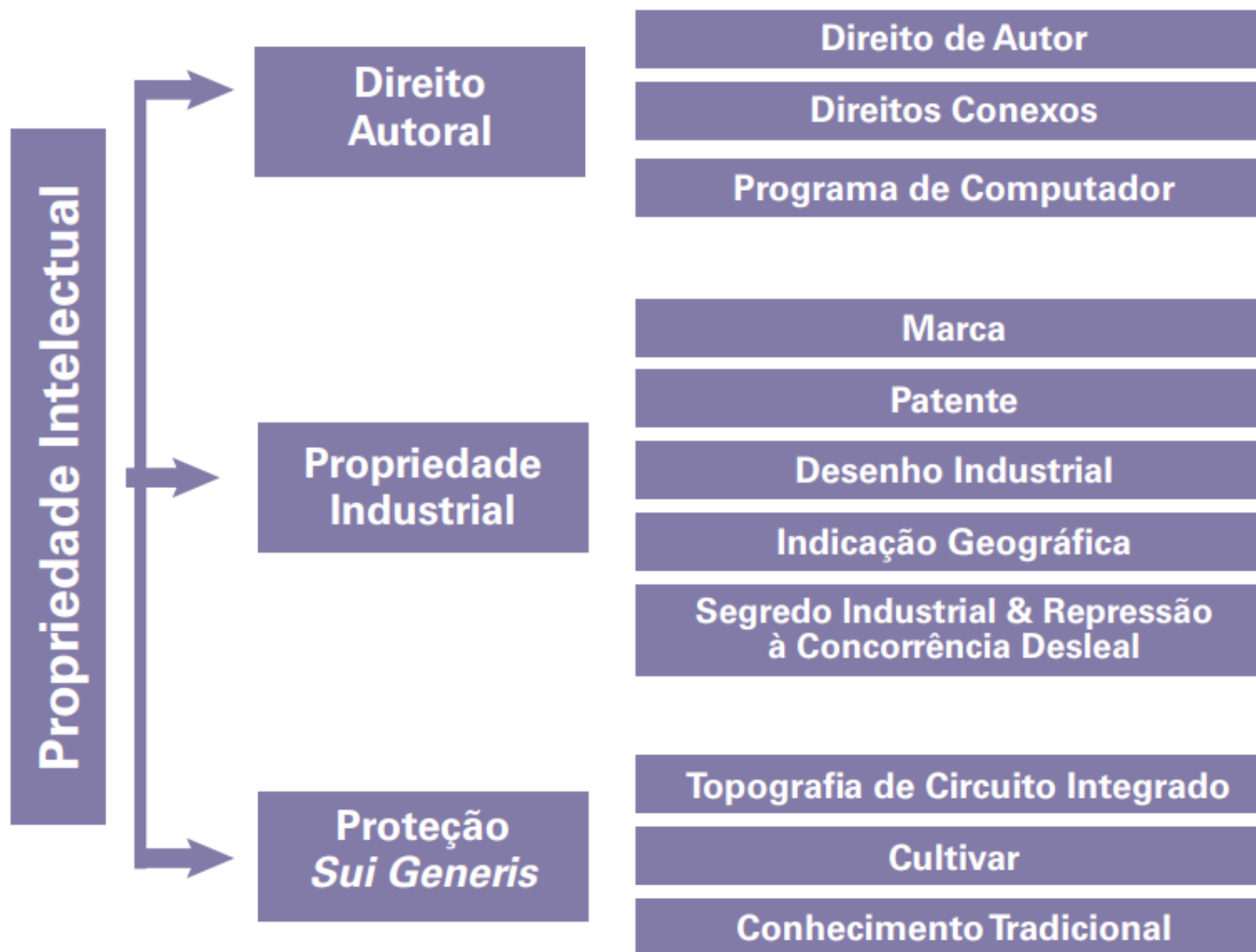

Fonte: https://www.gov.br/inpi/pt-br/composicao/arquivos/guia_jornalista_iel-senai-e-inpi.pdf

Propriedade Intelectual

- Ativo intangível relacionado às criações da mente humana
- Direitos de exclusividade aos criadores

Uso:

- Exploração
- Licenciamento
- Atração de investimentos

Fonte: Andonova, E. Technology Transfer and Intellectual Property Rights (IPRs), 2017.

Sistema de PI – Ciclo Virtuoso

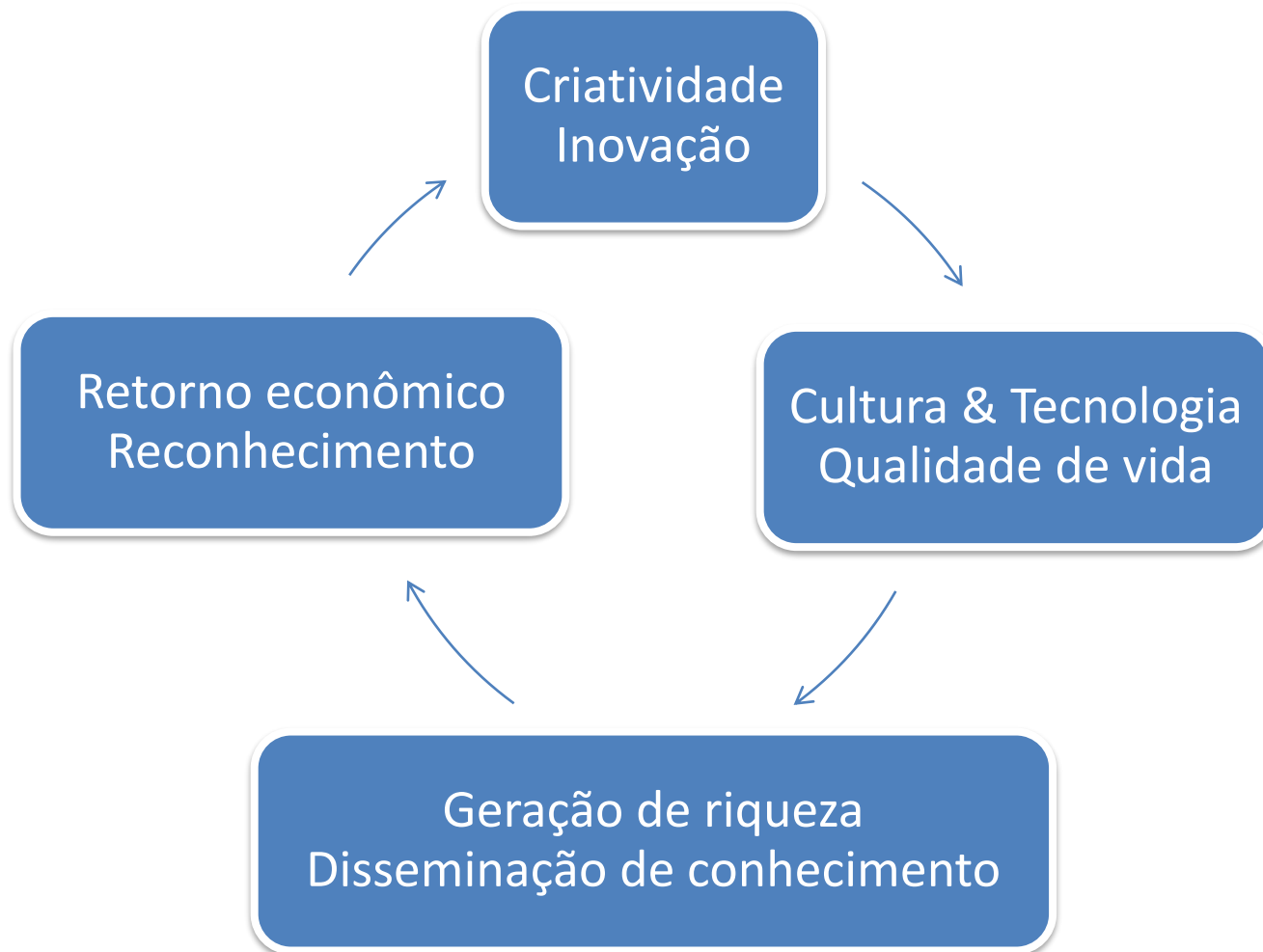

Fonte: <https://www.gov.br/inpi/pt-br/servicos/a-academia/arquivo/arquivo-publicacoes/producao-tecnica/guia-do-docente.pdf/@@download/file/Guia%20do%20Docente.pdf>

TANGIBLE vs INTANGIBLE ASSETS

Intangible assets currently account for **90%** of the S&P 500's total assets.

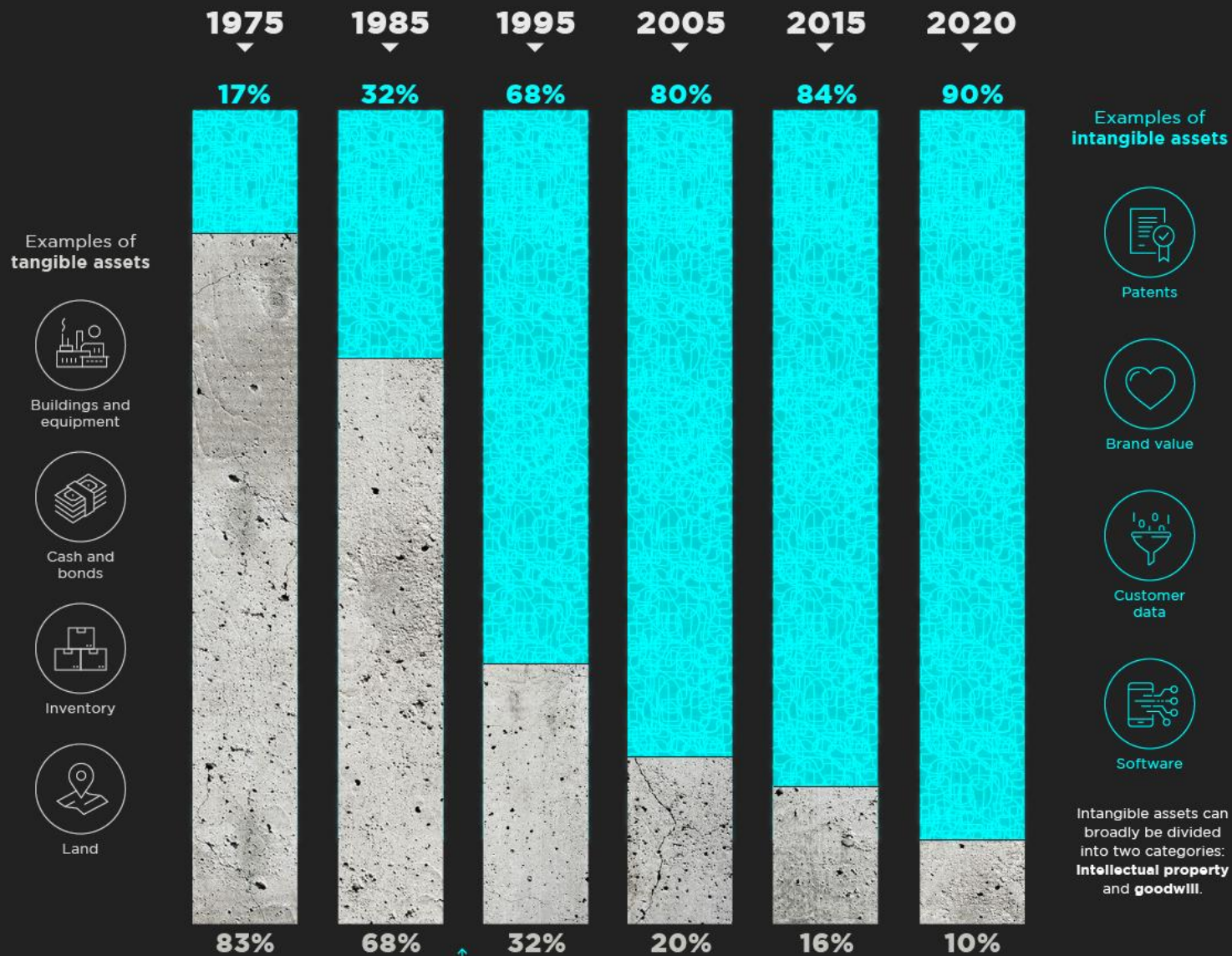

The biggest shift occurred between 1985 and 1995.

Intangible assets can broadly be divided into two categories: **Intellectual property** and **goodwill**.

Fonte:
<https://www.visualcapitalist.com/the-soaring-value-of-intangible-assets-in-the-sp-500/>



Direito Autoral



Fonte: Cativelli, A. (2016). Patentes das Universidades Públicas Brasileiras: análise das concessões. DOI: 10.13140/RG.2.1.1522.3284.

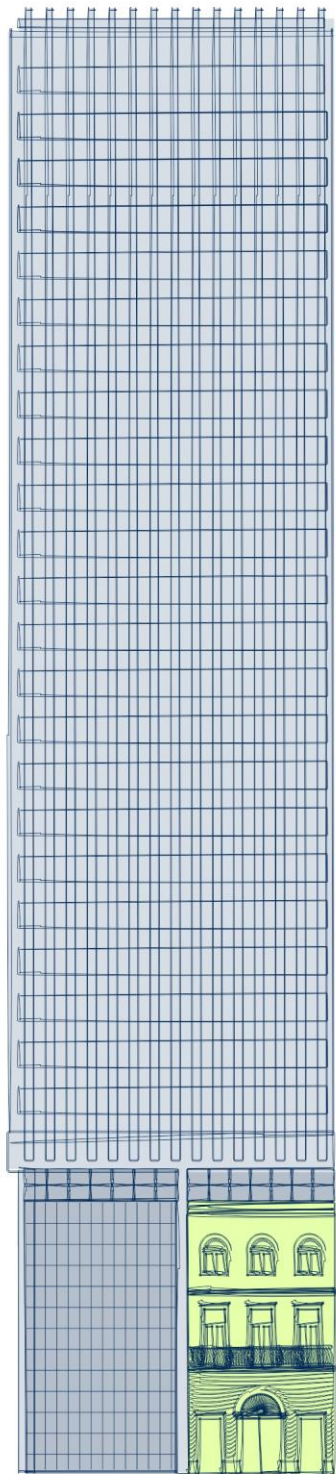

DIREITO DE AUTOR E CONEXOS

Direito de Autor e Direitos Conexos

Definição

Direitos de autor e conexos são definidos conforme Art. 7º da lei 9610/1998 como obras intelectuais que protegem as **criações do espírito**, *expressas por qualquer meio ou fixadas em qualquer suporte, tangível ou intangível, conhecido ou que se invente no futuro.*

Fonte: http://www.planalto.gov.br/ccivil_03/leis/l9610.htm

Exemplos de Direito de Autor



Registro

- Biblioteca Nacional
- CONFEA
- Escola de Belas Artes
- ANCINE
- Escola de Música UFRJ
- INPI

Duração: vida + 70 anos depois

Direito Moral

Direito Patrimonial

Fonte: <https://www.youtube.com/watch?v=0iXjKQCITU0>

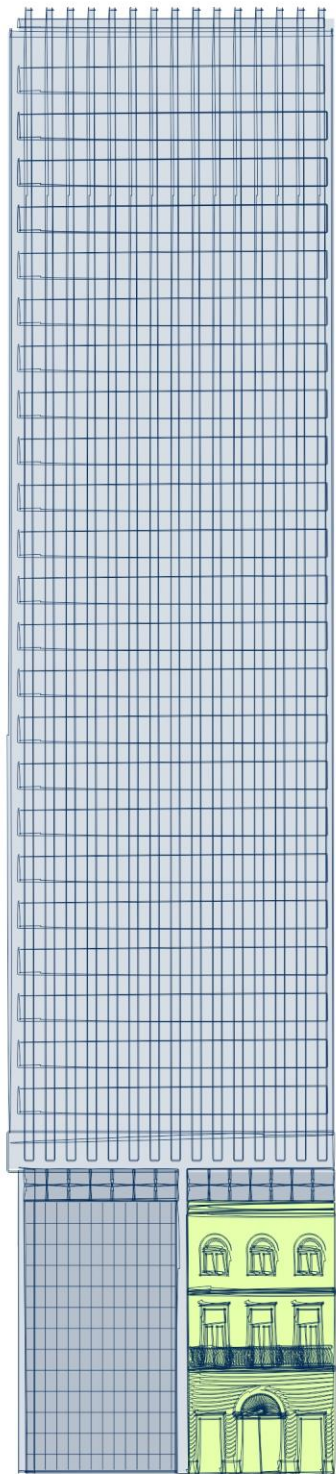

PROGRAMA DE COMPUTADOR

Programa de Computador

Definição

Programa de computador é um **conjunto de instruções ou declarações**, escritas em **linguagem própria**, a serem usadas direta ou indiretamente por um computador, a fim de obter determinado resultado.

- Duração: 50 anos a partir de 01/01 da criação.

Fonte: <https://www.gov.br/inpi/pt-br/assuntos/arquivos-programa-de-computador/ManualdoUsurioRPCportugusV1.8.5.pdf>.
http://www.planalto.gov.br/ccivil_03/leis/l9609.htm

Programa de Computador

Conceitos

- Autoria e Titularidade
- Programador empregado
 - Direitos do empregador
 - Contrato específico
 - Derivações
- Registro no INPI = Segurança Jurídica

Fonte: <https://www.gov.br/inpi/pt-br/assuntos/arquivos-programa-de-computador/ManualdoUsurioRPCportugusV1.8.5.pdf>

Importância do Registro

Quais são as vantagens do registro?

- Prova importante de autoria/titularidade, em caso de demanda judicial;
- Maior proteção contra concorrência desleal, cópias ilegais e pirataria;
- Segurança jurídica ao seu negócio;
- Possibilidade de vender com segurança o seu software, procedendo a transferência de direitos patrimoniais;
- Possibilidade de licenciar, com segurança, o uso do software por meio de contrato.
- Importante para participação em determinadas licitações governamentais;
- Um dos critérios para enquadramento em editais de financiamento do governo, como CNPq, MPME Inovadora - BNDES e Inova - FINEP.

Fonte: <https://www.gov.br/inpi/pt-br/servicos/a-academia/arquivo/arquivo-publicacoes/producao-tecnica/programa-de-computador-vf.pdf/@@download/file/Programa%20de%20computador-VF.pdf>

Importância do Registro

Programa MPME Inovadora - condições para enquadramento



O BNDES pode apoiar, por meio do **BNDES MPME Inovadora**, micro, pequenas e médias empresas (MPMEs) que se enquadrarem em uma das condições descritas a seguir:

1. Tenham financiado, nos 5 (cinco) anos anteriores à data de protocolo da operação no BNDES, a contratação de um dos serviços tecnológicos no âmbito do Produto Cartão BNDES:

- a. Avaliação e Certificação de TI:
 - i. Processo
 - ii. Software
- b. Inovação e extensão tecnológica:
 - i. Aquisição e transferência de tecnologia;
 - ii. Desenvolvimento de embalagens;
 - iii. Design de Produto e Ergonomia;
 - iv. Prototipagem;
 - v. Diagnóstico de Eficiência energética;
 - vi. Impacto ambiental;
 - vii. Projeto de experimento;
 - viii. Micro e nanotecnologias;
 - ix. Desenvolvimento de produtos e processos.

- c. Depósitos de propriedade intelectual junto ao Instituto Nacional da Propriedade Industrial (INPI):
 - i. Desenho industrial;
 - ii. Indicação geográfica;
 - iii. Patente;
 - iv. Programa de computador;
 - v. Topografia de Circuitos.

Fonte: <https://www.bndes.gov.br/wps/portal/site/home/financiamento/produto/programa-mpme-inovadora-condicoes>

Formulário
Eletrônico

Hash da
Documentação
Técnica

Validação

Certificado de
Registro

A screenshot of a complex electronic form from INPI (Instituto Nacional da Propriedade Industrial). The form is titled 'FORMULÁRIO DE REGISTRO DE DOCUMENTAÇÃO TÉCNICA' and contains various fields for registration details, including applicant information, technical description, and legal declarations. The INPI logo is visible at the top left.

Hash

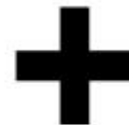

Fonte: Cavalcante, M. D. Workshop de Programa de Computador. 2017.

Custos

Código	Descrição do serviço	Retribuição (A)	
		Valor (em Real)	Valor (em Real) com desconto (*)
722	Pedido de registro de programa de computador com documentação técnica em formato eletrônico (CD ou DVD)	355,00	142,00
703	Alteração de nome, razão social ou endereço. - Até 10 (dez) processos - Acima de 10 (dez) processos	60,00 Somar um valor adicional de R\$ 6,00 por processo	24,00 Somar um valor adicional de R\$2,40 por processo
704	Transferência de titularidade	235,00	94,00
719	Solicitação de levantamento do sigilo	120,00	48,00
747	Correção de dados no Certificado de Registro devido à falha do interessado.	120,00	48,00
709	Renúncia do registro	Isento	Isento
736	Revogação ou renúncia da procuração	105,00	70,00
824-6	Cópia reprográfica simples - Até 4 (quatro) páginas - Acima de 4 (quatro) páginas	7,00 - Para cada página adicional deverá ser pago R\$ 0,20 por meio do serviço de Complementação de retribuição (código 800)	-
825-6	Cópia reprográfica autenticada - Até 4 (quatro) páginas - Acima de 4 (quatro) páginas	14,00 - Para cada página adicional deverá ser pago R\$ 0,40 por meio do serviço de Complementação de retribuição (código 800)	-

Fonte: <https://www.gov.br/inpi/pt-br/servicos/tabelas-de-retribuicao/tabela-programa-de-computador.pdf>

Propriedade Industrial

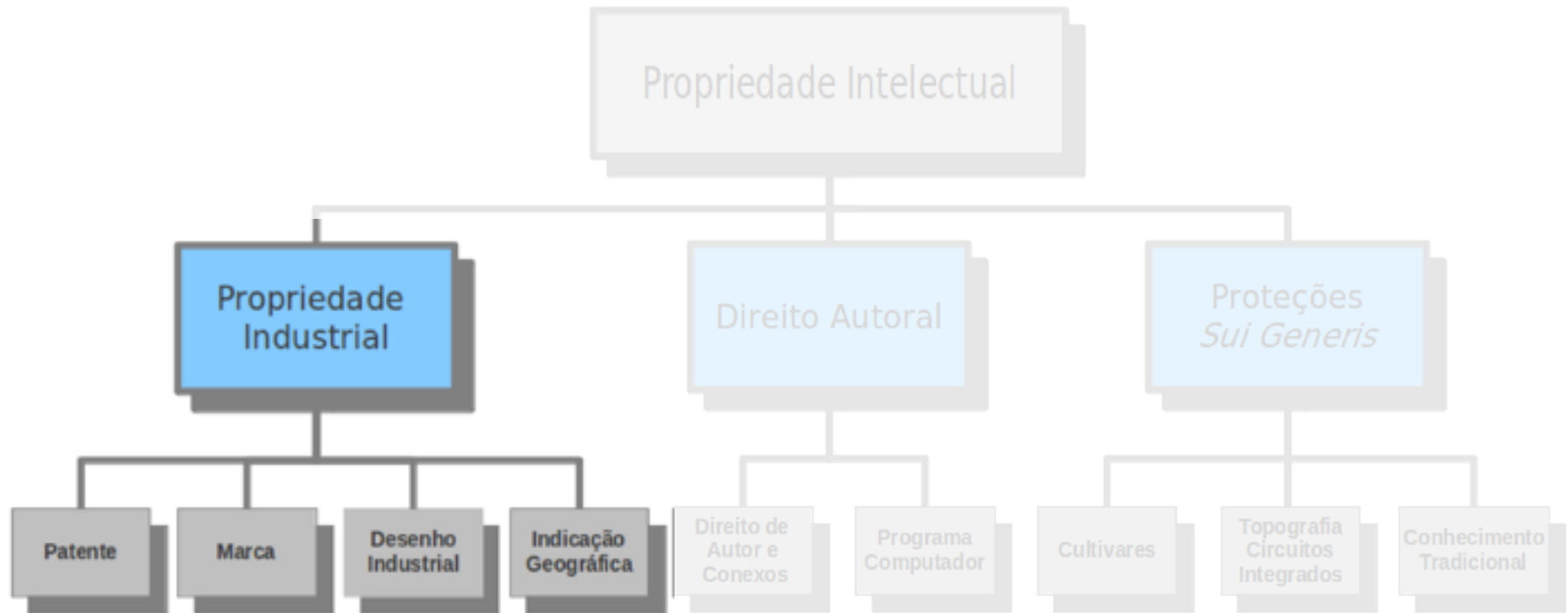

Fonte: Cativelli, A. (2016). Patentes das Universidades Públicas Brasileiras: análise das concessões. DOI: 10.13140/RG.2.1.1522.3284.

Propriedade Industrial

Criado em **1970**, o *Instituto Nacional da Propriedade Industrial (INPI)* é uma **autarquia federal** vinculada ao **Ministério da Economia**, que "tem por finalidade principal executar, no âmbito nacional, as normas que **regulam a propriedade industrial**, tendo em vista a sua função social, econômica, jurídica e técnica, bem como pronunciar-se quanto à conveniência de assinatura, ratificação e denúncia de **convenções, tratados, convênios e acordos** sobre propriedade industrial", nos termos do art. 2º da Lei nº 5.648, de 11 de dezembro de 1970.



Fonte: <https://www.gov.br/inpi/pt-br/central-de-conteudo/identidade-institucional>

Propriedade Industrial



Marca



Patente



Desenho Industrial



Indicação Geográfica



Programa de Computador



Topografia de Circuito Integrado



Transferência de Tecnologia



Informação Tecnológica de Patentes

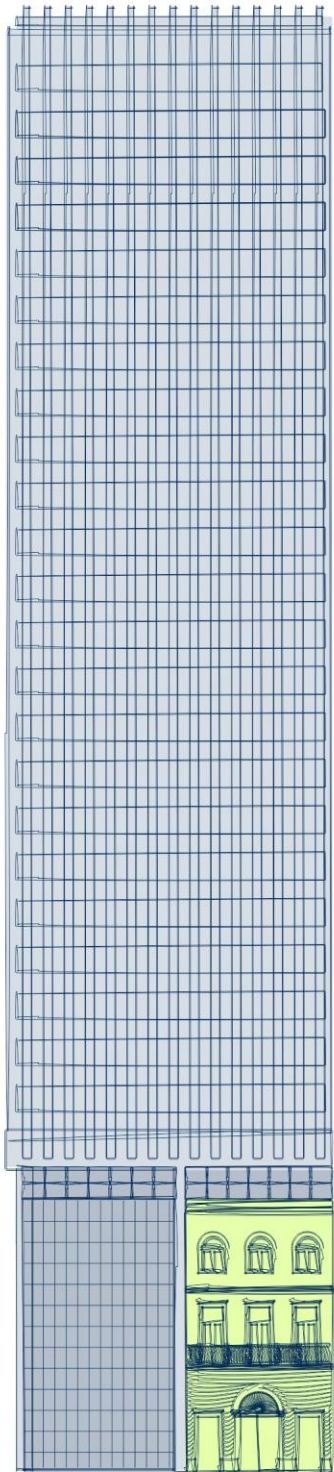

MARCAS

Definição

Marca é um **sinal distintivo** cujas funções principais são **identificar a origem e distinguir produtos ou serviços** de outros idênticos, semelhantes ou afins de origem diversa.

De acordo com a legislação brasileira, são passíveis de registro como marca todos os **sinais distintivos visualmente perceptíveis** , não compreendidos nas proibições legais, conforme disposto no art. 122 da Lei nº 9279/96 (Lei da Propriedade Industrial).

Fonte: http://manualdemarcas.inpi.gov.br/projects/manual/wiki/02_O_que_%C3%A9_marca#2-O-que-%C3%A9-marca

Formas gráficas

- Nominativa
- Figurativa
- Mista
- Tridimensional

Natureza

- Produtos
- Serviços
- Coletivas
- De Certificação

Fonte: Aguiar, C. Oficina Temática de Registro de Marcas para a Indústria da Moda, EDIR CO/N, 2021.

Exemplos de Marcas

Dior



Fonte: Aguiar, C. Oficina Temática de Registro de Marcas para a Indústria da Moda, EDIR CO/N, 2021.

Importância do Registro

- Marca x Nome empresarial
- Ponto de contato com consumidor
- Ferramenta de marketing e comunicação
- Agregação de valor
- Vantagem competitiva
- Sinal de reputação no mercado
- Fidelização de consumidores

**MARCA
PROTEGIDA** = **Exclusividade de uso
no segmento econômico
e afins no território**

Fonte: https://www.gov.br/inpi/pt-br/servicos/a-academia/arquivo/arquivo-publicacoes/pme_importancia_marcas.pdf/@@download/file/PME_Importancia_Marcas.pdf

Importância do Registro

IMPORTANTE

CONSUMIDORES CONSOMEM PRODUTOS, MAS TAMBÉM VALORES E SENTIDOS INCORPORADOS ÀS MARCAS. QUANDO OS VALORES E SENTIDOS DOS INDIVÍDUOS ENCONTRAM CONSONÂNCIA COM OS VALORES PROMOVIDOS OU ATRELADOS ÀS MARCAS PODEM SER FORTES DIRECIONADORES E MOTIVADORES DA COMPRA POR FATORES SOCIAIS, EMOCIONAIS E PSICOLÓGICOS.

Fonte: https://www.gov.br/inpi/pt-br/servicos/a-academia/arquivo/arquivo-publicacoes/pme_importancia_marcas.pdf/@@download/file/PME_Importancia_Marcas.pdf

Custos

SERVIÇOS RELATIVOS A MARCAS			
Código	Serviço	Valor (em Real)	Valor com desconto (*)
(1) Pedido de registro de marca			
389	Pedido de registro de marca (com especificação pré-aprovada) - valor por classe	355,00	142,00
394	Pedido de registro de marca (com especificação de livre preenchimento) - valor por classe	415,00	166,00
3001	Divisão de processo		870,00
338	Cumprimento de exigência decorrente de exame formal em pedido de registro		140,00
382	Cumprimento de exigência decorrente de exame de conformidade em petição		140,00
381	Apresentação de documentos		70,00
332	Oposição - valor por classe	355,00	142,00
339	Manifestação	280,00	112,00
340	Cumprimento de exigência	140,00	56,00

Fonte: <https://www.gov.br/inpi/pt-br/servicos/tabelas-de-retribuicao/tabela-marcas.pdf>

Custos

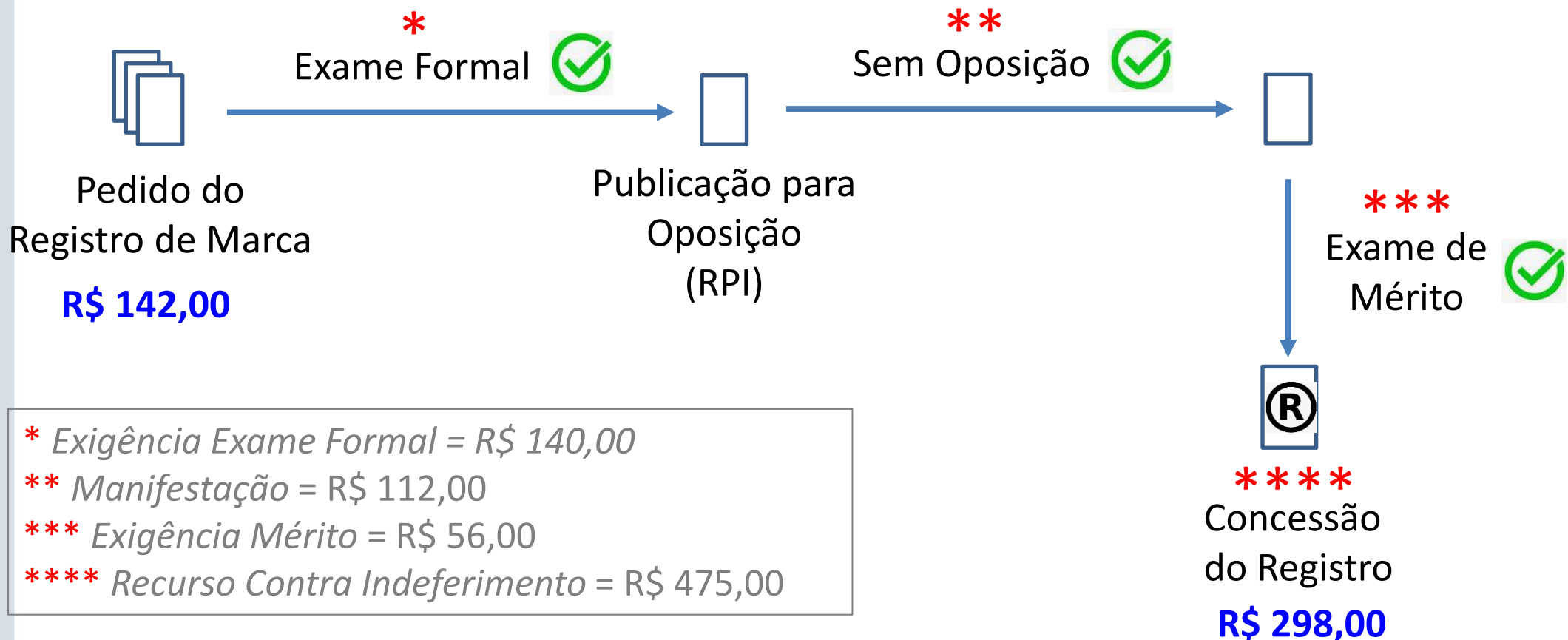

Total = R\$ 142, 00 + R\$ 298,00 = R\$ 440,00

Total* = R\$ 1.223,00

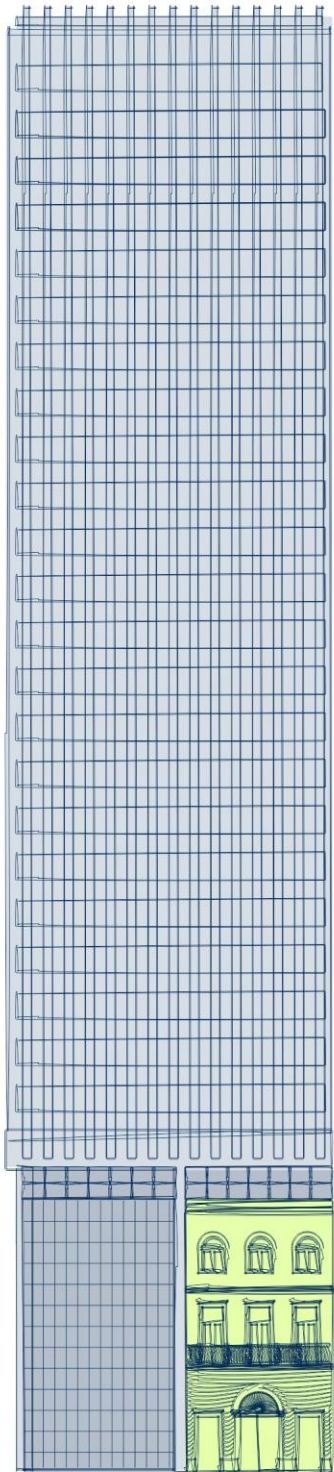

PATENTES

Definição

Patente é um **título de propriedade temporário**, oficial, concedido pelo Estado, por força de lei, ao seu titular ou seus sucessores (pessoa física ou pessoa jurídica), que passam a possuir os **direitos exclusivos sobre o bem**, seja de *um produto, de um processo de fabricação ou aperfeiçoamento* de produtos e processos já existentes, objetos de sua patente.

Fonte: <https://www.gov.br/inpi/pt-br/servicos/patentes/guia-basico/ManualdePatentes20210706.pdf>

Conceitos

- Patente de invenção
 - Produto
 - Processo
- Modelo de utilidade
 - Melhoria funcional

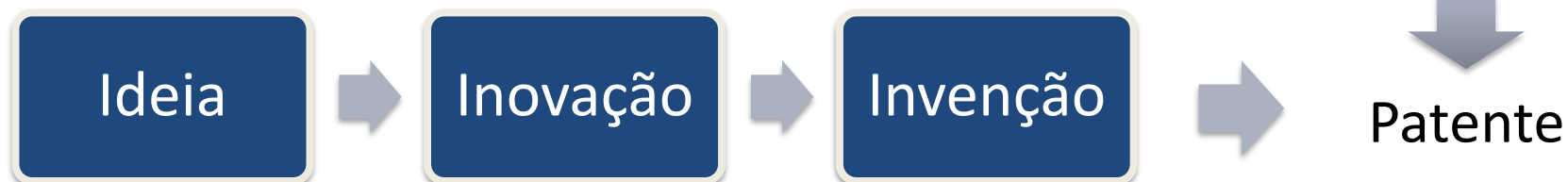

Fonte: <https://www.gov.br/inpi/pt-br/servicos/patentes/guia-basico/ManualdePatentes20210706.pdf>

Exemplos de PI

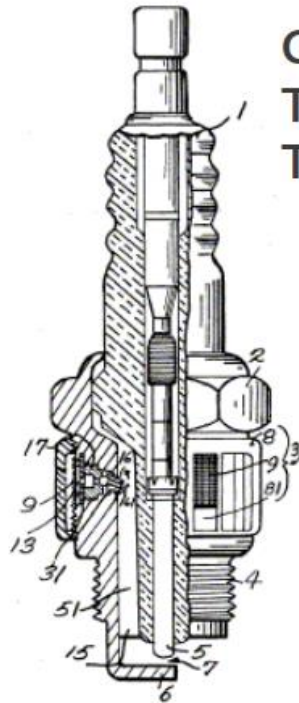

GB 1502096, de 1975
Título: *Spark Plugs* (Velas de Ignição)
Titular: *Bunker Ramo Corp.*



US 4954138, de 1990
Título: *Stone to finish stone washed jeans*
Titular: *Saint Gobain Abrasives Inc*



Medicamento

Lavagem de jeans



Fonte: Pereira, F. Introdução à Propriedade Intelectual, Veirano Advogados, 2016. Google Patents.

Sept. 13, 1955

G. DE MESTRAL

2,717,437

VELVET TYPE FABRIC AND METHOD OF PRODUCING SAME

Filed Oct. 15, 1952

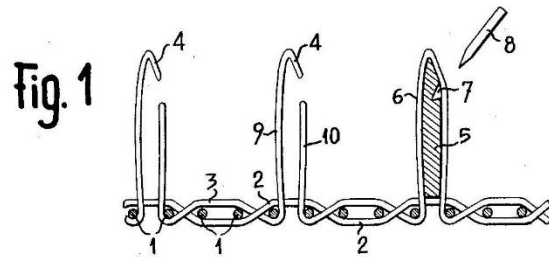
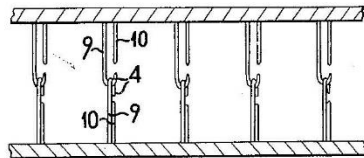

Fig. 2



Velcro

Fontes: <https://worldwide.espacenet.com>.

https://edisciplinas.usp.br/pluginfile.php/325260/mod_resource/content/1/Apresenta%C3%A7%C3%A3o_PELENOVA_FEA_USP_2%20%5BModo%20de%20Compatibilidade%5D.pdf

1. THERAPEUTIC PROTEINS FROM LATEX

Inventor:	Applicant:	CPC:	IPC:	Publication info:	Priority date:
★ MRUE FATIMA [BR]	MRUE FATIMA, PELE NOVA BIOTECNOLOGIA S.A	A61K38/168 A61P1/04 A61P17/06 (+2)	A61K38/16 A61K9/00 A61P1/04 (+4)	US2011144021 (A1) 2011-06-16 US8603489 (B2) 2013-12-10	2008-06-26

2. MICROPOROUS LATEX MEMBRANES, RELATED ARTICLES AND METHODS

Inventor:	Applicant:	CPC:	IPC:	Publication info:	Priority date:
★ MRUE FATIMA [BR] COUTINHO NETTO JOAQUIM [BR]	PELE NOVA BIOTECNOLOGIA S A [BR]	A61L27/34 A61L27/56 A61L31/10 (+5)	A61F13/00 B01D71/24 B05D5/00 (+5)	AR046499 (A1) 2005-12-14	2003-07-18

3. ACCELERATED ANGIOGENESIS-INDUCING PROTEIN, COMPOSITIONS INDUCING ACCELERATED ANGIOGENESIS AND USES THEREOF

Inventor:	Applicant:	CPC:	IPC:	Publication info:	Priority date:
★ MRUE FATIMA [BR]	MRUE FATIMA, PELENOVA BIOTECNOLOGIA S.A	A61K36/185 A61K36/24 A61K36/28 (+7)	A61K38/16 C07K14/00	US2009093404 (A1) 2009-04-09 US8338371 (B2) 2012-12-25	2005-11-24

4. Topical Formulation Containing Latex of Fraction Thereof, and Cosmetic Treatment Method

Inventor:	Applicant:	CPC:	IPC:	Publication info:	Priority date:
★ MRUE FATIMA [BR]	PELE NOVA BIOTECNOLOGIA S A [BR]	A61K23/00/00 A61K36/185 A61K36/24 (+13)	A61Q19/00	US2008279885 (A1) 2008-11-13 US8071106 (B2) 2011-12-06	2005-10-27

5. BIOMEMBRANE SUITABLE FOR USE IN SUBSTITUTION, RECONSTRUCTION, INDUCTION OF ANGIOGENESIS, NEOFORMATION OR REGENERATION OF HUMAN OR ANIMAL ORGANS OR TISSUES

Inventor:	Applicant:	CPC:	IPC:	Publication info:	Priority date:
★ DA SILVA ZBOROWSKI ANTONIO CES [BR] MRUE FATIMA [BR]	PELE NOVA BIOTECNOLOGIA S A [BR]	A61L27/165 A61L31/049 C08L7/02 (+3)	A61L27/00 A61L27/16 A61L31/04	DE69737029 (T2) 2007-09-20	1996-10-09

6. bio-membrana composto para reforço, correção ou reconstrução de órgãos ou tecidos corporais de animais e uso de bio-membrana composta

Inventor:	Applicant:	CPC:	IPC:	Publication info:	Priority date:
★ MRUE FATIMA	PELE NOVA BIOTECNOLOGIA S A [BR]		A61L27/14 (IPC1-7); A61L27/14	BRPI0405995 (A) 2006-08-22 BRPI0405995 (B1) 2016-12-27 BRPI0405995 (B8) 2021-06-22	2004-12-23

Exemplos de MU

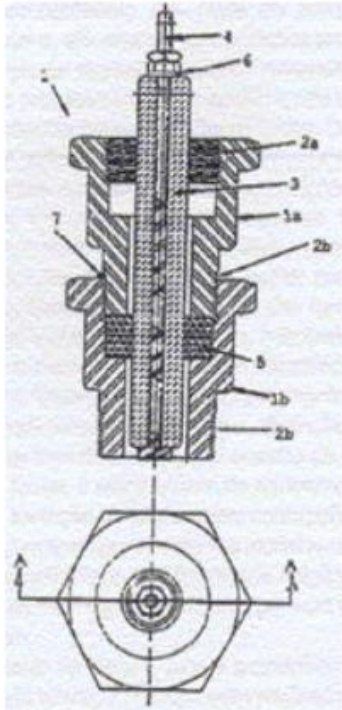

MU 7601776-1 de
07/08/1996

Título: *Ignitor de
Centelhamento para
Equipamentos*

Titular: *Petrobrás*



Fonte: Pereira, F. Introdução à Propriedade Intelectual. Veirano Advogados. 2016.

Importância do Depósito

- Excluir terceiros do mercado
- Controlar ou limitar a concorrência
- Poder de negociação para comercialização
- Investimentos em ativos intangíveis
- Comprovação de tecnologia própria
- Estímulo ao desenvolvimento técnico científico
- Informação tecnológica
 - Mapeamento
 - Aperfeiçoamentos
 - Tendências de mercado
 - ...

Fonte: Costa, A. A.; Oliveira, R. B. O Valor das Patentes e sua Função como Ferramenta Tecnológica. 2020.

O valor das patentes

O filme “Joy, o nome do sucesso” desperta questões interessantes sobre empreendedorismo, inovação e propriedade intelectual relacionadas às patentes

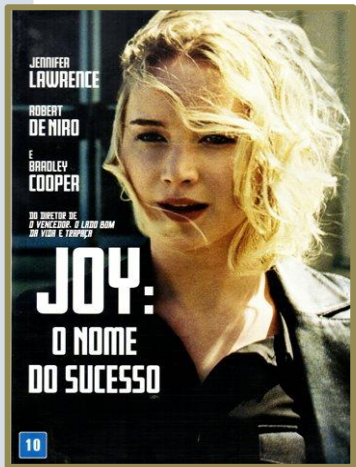

Joy Mangano: é nominada em mais de 60 patentes e desenhos industriais nos EUA. Possui diversas marcas registradas. A sua fortuna está avaliada em mais de 920 milhões de euros.

✓ Invenções a partir de necessidades do dia a dia

✓ Os produtos comercializados pela empresa de Joy tem uma complexidade tecnológica média. De uma maneira geral, são melhorias funcionais ou de design de produtos para o lar que já existem no mercado: esfregão, cabide, saboneteira guarda-chuva, etc.

Miracle Mop



Huggable Hangers

Little Steamer



Custos

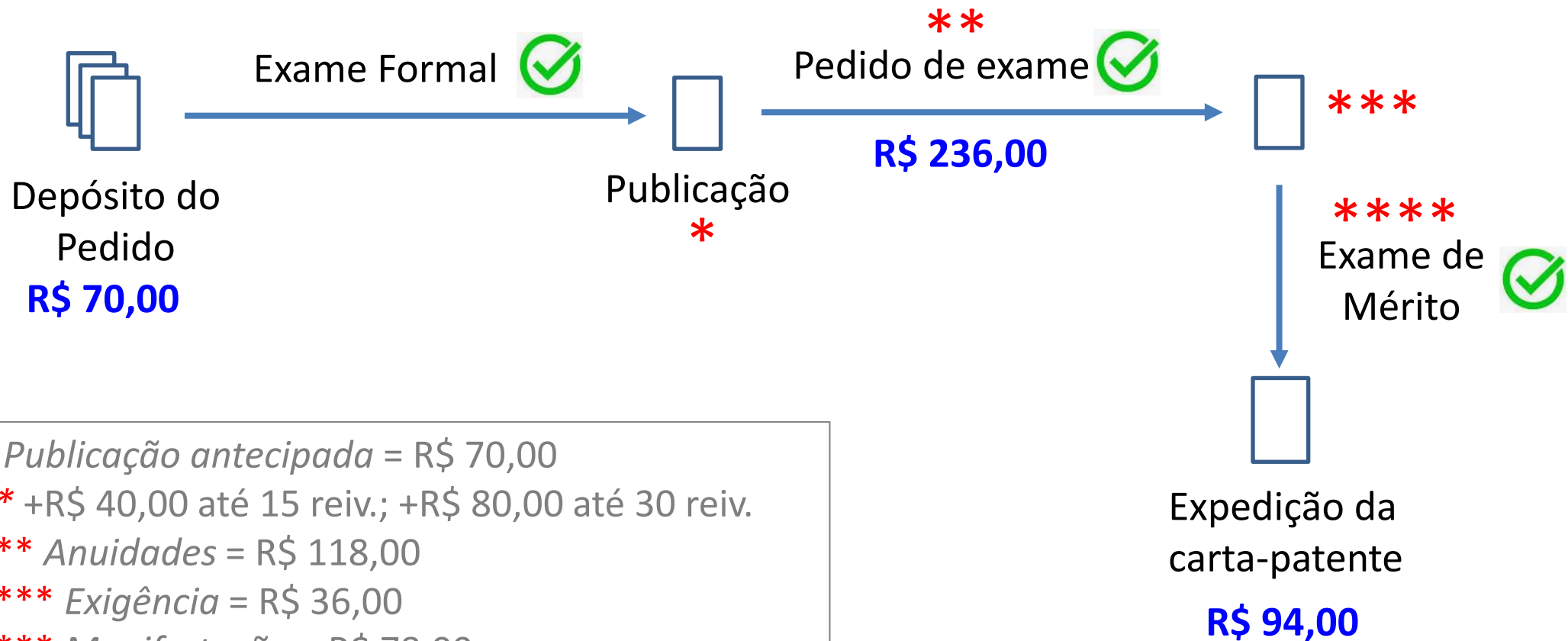

- * *Publicação antecipada* = R\$ 70,00
- ** +R\$ 40,00 até 15 reiv.; +R\$ 80,00 até 30 reiv.
- *** *Anuidades* = R\$ 118,00
- **** *Exigência* = R\$ 36,00
- **** *Manifestação* = R\$ 78,00

$$\text{Total} = \text{R\$ } 70,00 + \text{R\$ } 236,00 + \text{R\$ } 94,00 = \text{R\$ } 400,00$$

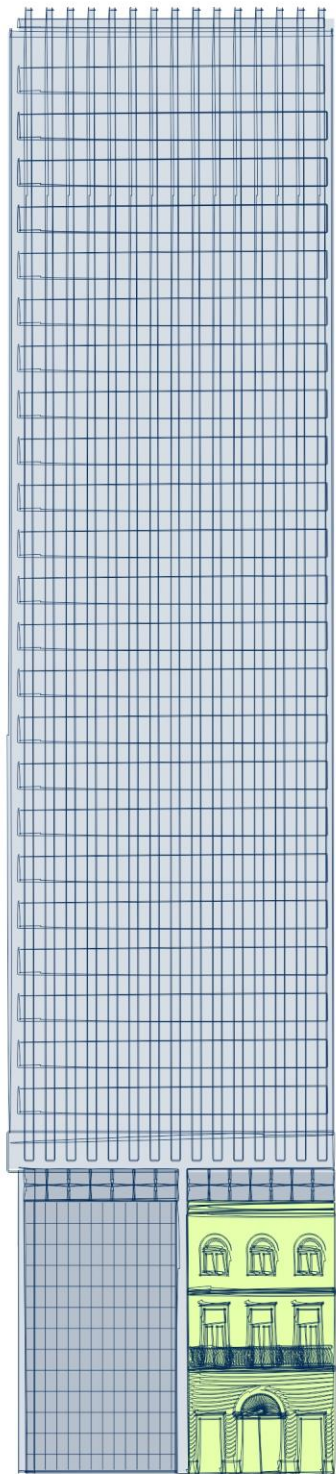

DESENHO INDUSTRIAL

Definição

Forma plástica ornamental de um objeto ou o conjunto ornamental de linhas e cores que possa ser aplicado a um produto, proporcionando **resultado visual novo e original na sua configuração externa** e que possa servir de **tipo de fabricação industrial**.

Exemplos de DI



Fontes: Pereira, F. Introdução à Propriedade Intelectual, Veirano Advogados, 2016.

<https://www.gov.br/inpi/pt-br/servicos/a-academia/arquivo/arquivo-publicacoes/producao-tecnica/guia-do-docente.pdf/@@download/file/Guia%20do%20Docente.pdf>

Custos

SERVIÇOS RELATIVOS A DESENHOS INDUSTRIAIS – DI			
Código	Serviço	Valor (em Real)	Valor com desconto (*)
(I) Pedido de Registro			
100	Pedido de registro de desenho industrial	235,00	94,00
102	Requerimento de sigilo de desenho industrial	95,00	
103	Pedido de exame do registro concedido quanto à novidade e originalidade	355,00	
104	Cumprimento de exigência decorrente de exame formal	Isento	
105	Cumprimento de exigência	120,00	48,00
(II) Manutenção e Prorrogação do Registro (dispensado de petição)			
	2º quinquênio		
129	- no prazo ordinário	425,00	170,00
130	- no prazo extraordinário	850,00	
	Renovação do registro de desenho industrial (prorrogação + quinquênio)		
131	- no prazo ordinário	570,00	228,00
132	- no prazo extraordinário	1.140,00	

Fonte: <https://www.gov.br/inpi/pt-br/servicos/tabelas-de-retribuicao/TabelaDIapsalteraesCGREC.pdf>

Aplicações

Produto "A"

Marca

Patente

Desenho Industrial

Produto "B"

Marca

Patente

Segredo de Negócio

Produto "C"

Marca

Patente

Topografia de Circuito

Produto "D"

Marca

Programa de Computador

Topografia de Circuito

Produto "E"

Marca

Direitos de Autor

Direitos Conexos

Fonte: <https://www.gov.br/inpi/pt-br/servicos/a-academia/arquivo/arquivo-publicacoes/producao-tecnica/guia-do-docente.pdf/@@download/file/Guia%20do%20Docente.pdf>

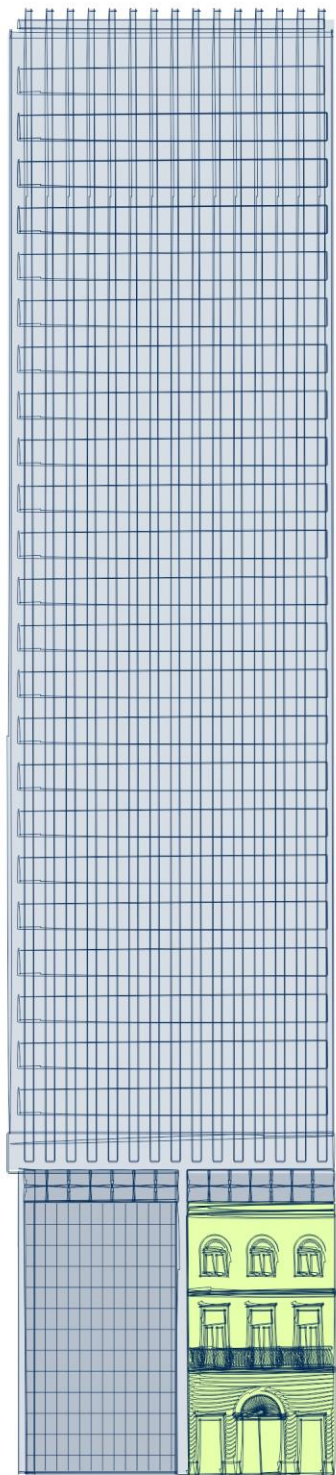

INDICAÇÃO GEOGRÁFICA

Indicação Geográfica

Definição

Identifica a origem de um produto ou serviço que tem certas **qualidades** graças à sua **origem geográfica** ou que tem **origem** em um local conhecido por aquele produto ou serviço.

- Indicação de Procedência
 - Centro de extração, produção ou fabricação
- Denominação de Origem
 - Qualidades ou características exclusivas

Fonte: <https://www.gov.br/inpi/pt-br/servicos/indicacoes-geograficas/guia-basico>

Importância da IG

- Preservar as tradições locais,
- Diferenciar produtos e serviços,
- Melhorar o acesso ao mercado,
- Promover o desenvolvimento regional,
- Gerar efeitos para produtores, prestadores de serviço e consumidores.

Fonte: <https://www.gov.br/inpi/pt-br/servicos/indicacoes-geograficas/guia-basico>

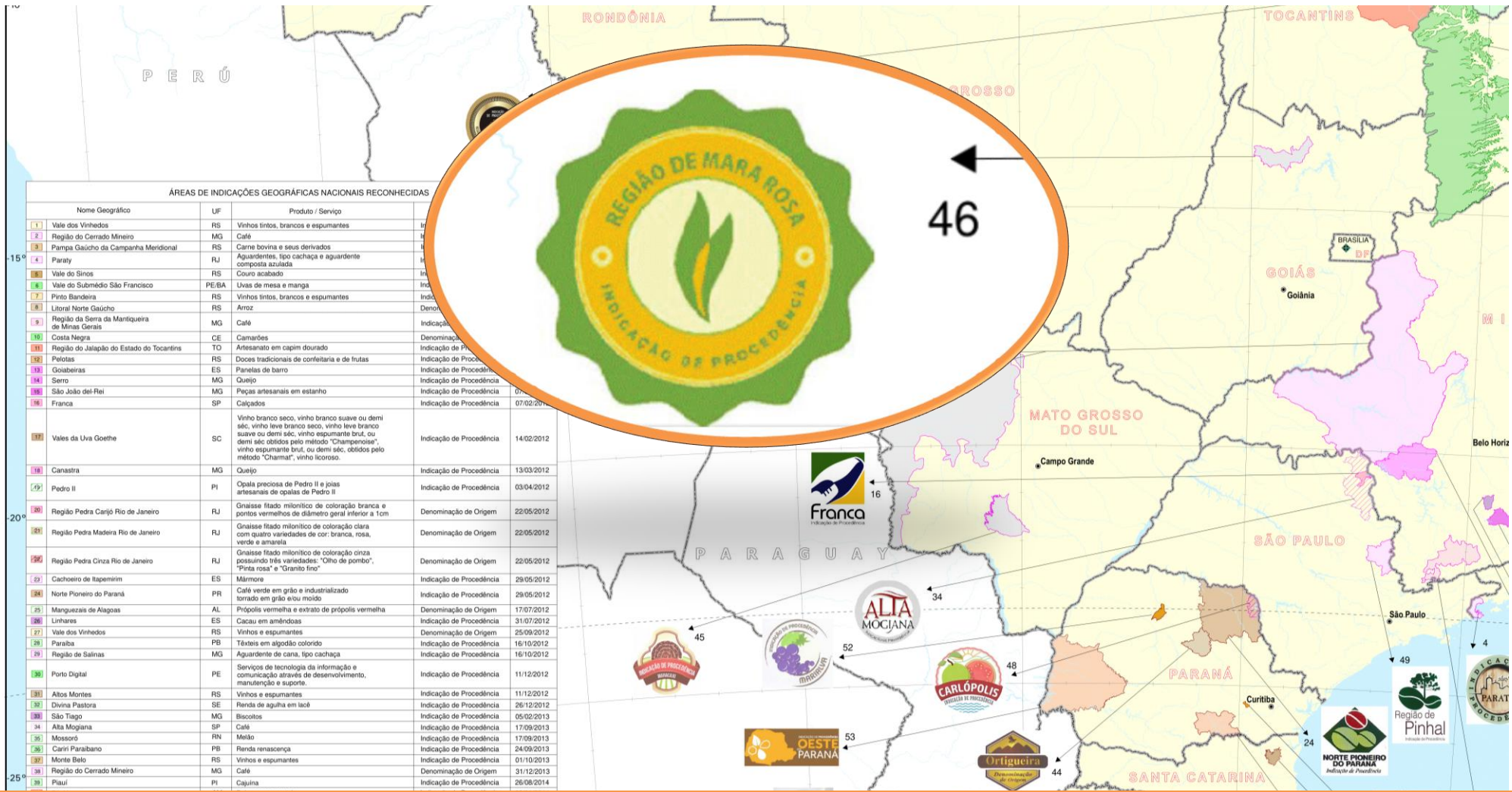

ÁREAS DE INDICAÇÕES GEográficas NACIONAIS RECONHECIDAS		
Nome Geográfico	UF	Produto / Serviço
11	RS	Vinhos tintos, brancos e espumantes
2	MG	Café
3	RS	Carne bovina e seus derivados
4	RJ	Aguardentes, tipo cachaça e aguardente composta azulada
6	RS	Couro acabado
7	PE/BA	Uvas de mesa e manga
8	RS	Vinhos tintos, brancos e espumantes
9	RS	Arroz
10	MG	Café
11	CE	Camarões
12	TO	Artesanato em capim dourado
13	RS	Doce tradicional de confeitaria e de frutas
14	ES	Panelas de barro
15	MG	Queijo
16	MG	Peças artesanais em estanho
17	SP	Calçados
18	SC	Vinho branco seco, vinho branco suave ou demi séc, vinho leve branco seco, vinho leve branco suave ou demi séc, vinho espumante brut, ou demi séc obtidos pelo método "Champenoise", vinho espumante brut, ou demi séc, obtidos pelo método "Charmat", vinho licoroso.
19	MG	Queijo
20	PI	Opala preciosa de Pedro II e joias artesanais de opala de Pedro II
21	RJ	Gnaisse fitado milonítico de coloração branca e pontos vermelhos de diâmetro geral inferior a 1cm
22	RJ	Gnaisse fitado milonítico de coloração clara com quatro variedades de cor: branca, rosa, verde e amarela
23	RJ	Gnaisse fitado milonítico de coloração cinza possuindo três variedades: "Olho de pombo", "Pinta rosa" e "Granito fino"
24	ES	Mármore
25	PR	Café verde em grão e industrializado torrado em grão e/ou moído
26	AL	Própolis vermelha e extrato de própolis vermelha
27	ES	Cacau em amêndoas
28	RS	Vinhos e espumantes
29	PB	Têxteis em algodão colorido
30	MG	Aguardente de cana, tipo cachaça
31	PE	Serviços de tecnologia da informação e comunicação através de desenvolvimento, manutenção e suporte.
32	RS	Vinhos e espumantes
33	SE	Renda de agulha em lã
34	MG	Biscoitos
35	SP	Café
36	RN	Melão
37	PB	Renda renasçança
38	RS	Vinhos e espumantes
39	MG	Café
40	PI	Cajuína
41	MS/MT	Mel

46	Região de Mara Rosa	GO	Açafrão	Indicação de Procedência	02/02/2016
----	---------------------	----	---------	--------------------------	------------



Nome Geográfico	UF	Produto / Serviço
42	MS/MT	Mel
43	RS	Café verde, torrado e moído
44	ES	Inhame
45	PR	Erva-mate
46	PR	Uvas finas de mesa
47	PR	Mel de abelha Apis Mellifera esculata (Apis Africanizada) - Mel de abelha Tetragonisca angustula (Jataí).
48	AC	Farinha de Mandioca
49	AM	Guaraná
50	PR	Queijo
51	BA	Amêndoas de cacau
52	ES	Socol
53	SC	Banana
54	MG	Derivados de jabuticaba: licor, geléia
55	PA	Cacau
56	BA	Café verde em grãos, da espécie Coffea Arabica

Para mais informações acesse
www.ibge.gov.br
www.inpi.gov.br

Custos

SERVIÇOS RELATIVOS A INDICAÇÕES GEOGRÁFICAS – IG			
Código	Serviço	Valor (em Real)	Valor com desconto (*)
(I) Pedido de Registro			
600	Pedido de registro de reconhecimento de indicação de procedência	590,00	
601	Pedido de registro de reconhecimento de denominação de origem	2.135,00	
602	Manifestação de terceiros em oposição ao pedido de registro de reconhecimento de indicação geográfica	235,00	
604	Cumprimento de exigência	120,00	48,00
(II) Recurso			
622	Recurso de indicação geográfica	275,00	110,00
624	Manifestação ou contestação em recurso de indicação geográfica	210,00	84,00
626	Contrarrazões ao recurso	90,00	
627	Cumprimento de exigência decorrente de exame de conformidade em petição	Isento	
Código	Serviço	Valor (em Real)	Valor com desconto (*)
628	Aditamento à petição	70,00	
629	Apresentação de documentos	70,00	

Fonte: <https://www.gov.br/inpi/pt-br/servicos/tabelas-de-retribuicao/tabela-ig.pdf>

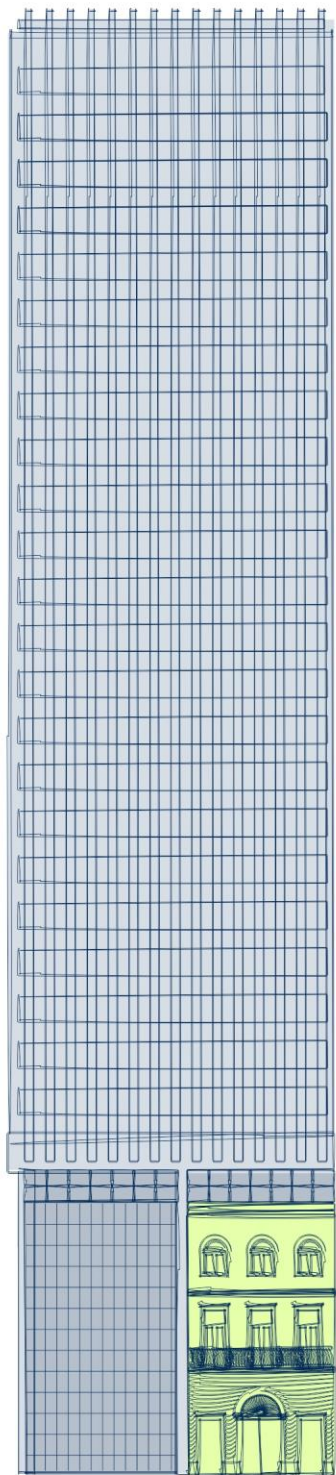

TOPOGRAFIA DE CIRCUITO INTEGRADO

Topografia de Circuito Integrado

Definição

São **imagens** relacionadas, construídas ou codificadas sob qualquer meio ou forma, que represente a **configuração tridimensional das camadas** que compõem um **circuito integrado**. Em outras palavras, é o **desenho de um chip**.



Fonte: <https://www.gov.br/inpi/pt-br/servicos/topografias-de-circuitos-integrados/guia-basico>

Topografia de Circuito Integrado

Conceitos

- Requisito: originalidade
- Duração de 10 anos
- Importância: retorno de investimentos
- Titularidade do registro: criador ou empregador
- Uso:
 - Reprodução, incorporação
 - Importação, venda, distribuição comercial
 - Topografia
 - Circuito integrado
 - Produto que incorpore circuito integrado

Fonte: <https://www.gov.br/inpi/pt-br/servicos/a-academia/arquivo/arquivo-publicacoes/producao-tecnica/guia-do-docente.pdf/@@download/file/Guia%20do%20Docente.pdf>

Custos

SERVIÇOS RELATIVOS A TOPOGRAFIAS DE CIRCUITO INTEGRADO – TC		
Código	Serviço	Valor (em Real)
670	Pedido de registro de topografia de circuito integrado	550,00
671	Alteração de nome (pessoa física)	40,00
672	Alteração de razão social (pessoa jurídica)	40,00
673	Alteração de endereço	40,00
674	Transferência de titularidade	65,00
675	Correção de dados no certificado de registro devido à falha do interessado	40,00
676	Revogação ou renúncia da procuração	Isento
677	Retirada do pedido em sigilo	Isento
678	Renúncia do registro	Isento

Fonte: <https://www.gov.br/inpi/pt-br/servicos/tabelas-de-retribuicao/tabela-topografia.pdf>

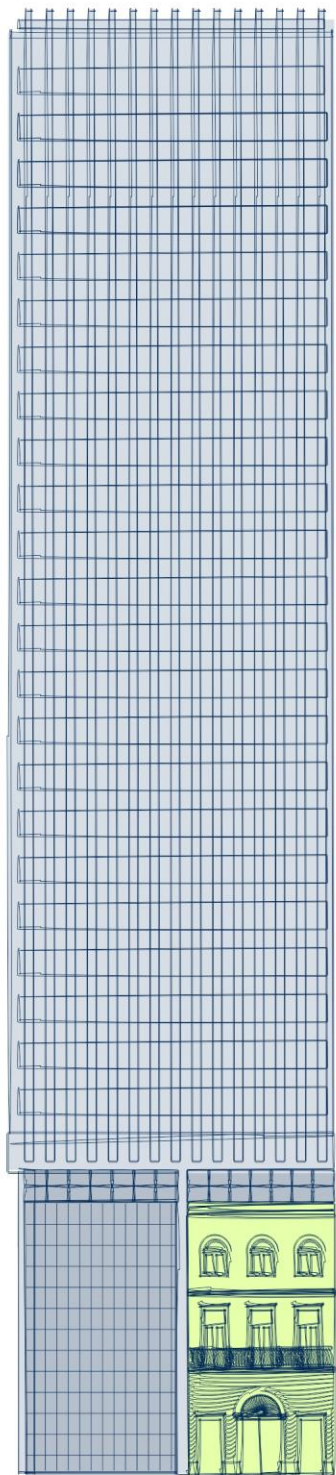

TRANSFERÊNCIA DE TECNOLOGIA

Transferência de Tecnologia

Definição

Atuação do INPI em contratos de tecnologia:

Averbação e/ou registro de contratos que envolvam **licenciamento de direitos de propriedade industrial** (marcas, patentes, desenhos industriais e topografia de circuitos integrados), **fornecimento de tecnologia**, **serviços de assistência técnica e franquia**.

Fonte: <https://www.gov.br/inpi/pt-br/servicos/contratos-de-tecnologia-e-de-franquia/guia-basico>

Transferência de Tecnologia

Tipos de contratos

- Licença de Uso de Marca
- Licença para Exploração
 - Patente
 - Desenho Industrial
 - Topografia de CI
- Licença Compulsória
 - Patente
 - Topografia de CI
- Franquia
- Cessão
 - Marca
 - Patente
 - Desenho Industrial
 - Topografia de Circuito Integrado
- Fornecimento de tecnologia
- Prestação de serviços de assistência técnica e científica

Fonte: <https://www.gov.br/inpi/pt-br/servicos/contratos-de-tecnologia-e-de-franquia/tipos-de-contratos>

SERVIÇOS RELATIVOS A CONTRATOS DE LICENÇA, TRANSFERÊNCIA DE TECNOLOGIA E FRANQUIA			
Código	Serviço	Valor (em Real)	Valor com desconto (*)
(I) Ficha Cadastro			
422	Ficha Cadastro	Isento	
(II) Consultas			
410	Consultas	260,00	104,00
(III) Pedido de Registro e Averbação			
400	Pedido de registro de contrato de fornecimento de tecnologia (<i>know-how</i>)	2.250,00	900,00
401	Pedido de registro de contrato de serviços de assistência técnica e científica	2.250,00	900,00
406	Pedido de registro de fatura	1.140,00	456,00
404	Pedido de registro de contrato de franquia		
	- Até 15 (quinze) pedidos ou registros	2.250,00	900,00
	- Acima de 15 (quinze) pedidos ou registros	Somar um valor adicional de R\$ 185,00 por pedido ou registro, mesmo nas inclusões através de aditivos quando, somados ao contrato original, exceder a 15 (quinze).	Somar um valor adicional de R\$ 74,00 por pedido ou registro, mesmo nas inclusões através de aditivos quando, somados ao contrato original, exceder a 15 (quinze).
402	Pedido de averbação de contrato de licença para uso de marca		
	- Até 15 (quinze) pedidos ou registros	2.250,00	900,00
	- Acima de 15 (quinze) pedidos ou registros	Somar um valor adicional de R\$ 185,00 por pedido ou registro de marca, mesmo nas inclusões através de aditivos quando, somados ao contrato original, exceder a 15 (quinze).	Somar um valor adicional de R\$ 74,00 por pedido ou registro de marca, mesmo nas inclusões através de aditivos quando, somados ao contrato original, exceder a 15 (quinze).

Fonte: <https://www.gov.br/inpi/pt-br/servicos/tabelas-de-retribuicao/tabela-contratos.pdf>

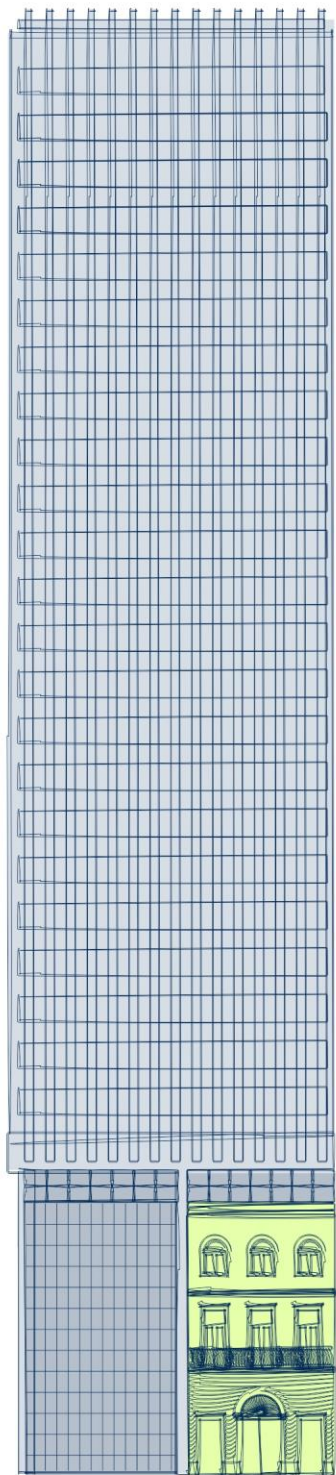

INFORMAÇÃO TECNOLÓGICA

Informação Tecnológica de Patentes

Definição

Informação contida em documentos de patentes que permite saber o que já foi desenvolvido em determinada área, as rotas tecnológicas usadas e outros dados importantes para quem precisa inovar.

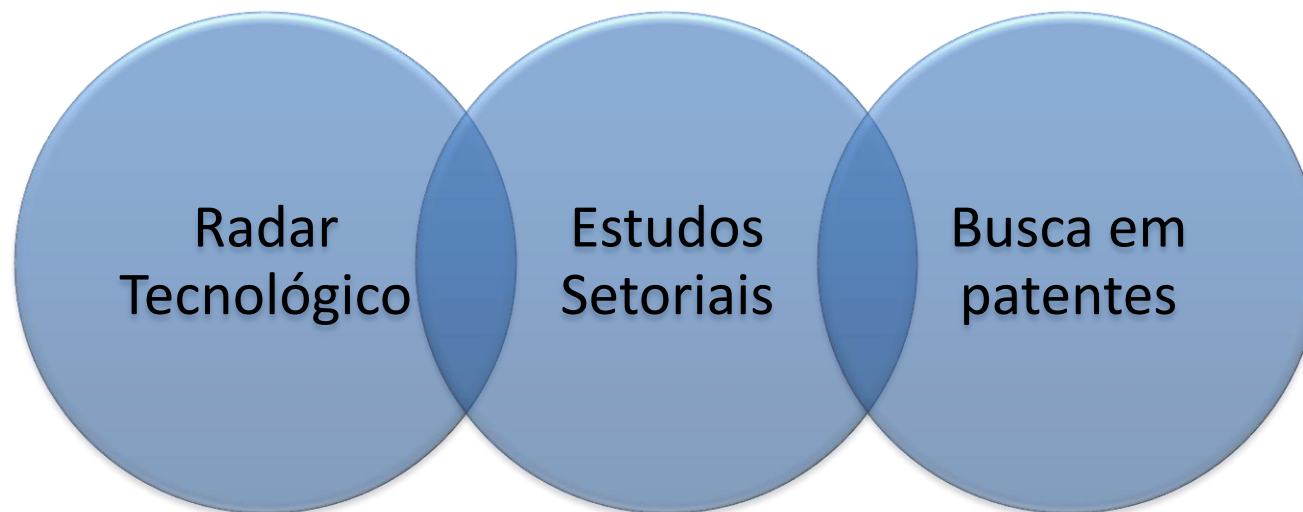

Fonte: <https://www.gov.br/inpi/pt-br/servicos/patentes/informacao-tecnologica>

Informação Tecnológica de Patentes

Bases de busca



Fonte: Cavalcante, M. D.; Costa, A. A. Patentes: fonte de informação tecnológica e ferramenta de negócios, 2019.
Barbosa, T. Bases de dados de patentes: como elas podem ser úteis na sua pesquisa?, 2021.

Obrigada!

www.gov.br/inpi
faleconosco.inpi.gov.br/faleconosco/

INPI INSTITUTO
NACIONAL DA
PROPRIEDADE
INDUSTRIAL

inpi.go@inpi.gov.br

As opiniões emitidas nesta publicação são de exclusiva e de inteira responsabilidade do autor, não exprimindo, necessariamente, o ponto de vista do Instituto Nacional da Propriedade Industrial - INPI.

As marcas e imagens usadas para ilustrar esta apresentação não têm qualquer pretensão publicitária. Servem tão somente para fins didáticos.