



# III CÔNEESPI



**Congresso Nacional de Educação Especial e Inclusão.**

**(Inclusão Escolar: desafios para a Formação Docente e Práticas Educacionais – 16/10 a 19/10/2017)**

*Certificamos que ADELINE FERREIRA DOS REIS, participou do III Congresso Nacional de Educação Especial - III Coneespí - Inclusão Escolar: desafios para formação docente e práticas educacionais, realizado no período de 16 a 19 de Outubro de 2017, na Universidade Federal de Goiás - Regional Catalão, na cidade de Catalão-Go, contabilizando carga horária total de 16 horas.*

*III Coneespí, Catalão, 12 de Novembro de 2017.*

Dulcéria Tartuci  
Coordenação do Evento

Maria Marta Lopes Flores  
Coordenação do Evento

Fátima Pacheco de Santana Inácio  
Chefe da UAE de Educação

Wellington Jhonner Divino Barbosa da Silva  
Coordenação do Evento

**NEPPEIn**  
Núcleo de Pesquisa  
em Práticas Educativas e Inclusão



UAE-  
Educação





# III CÔNEESPI



**Congresso Nacional de Educação Especial e Inclusão.**

**(Inclusão Escolar: desafios para a Formação Docente e Práticas Educacionais – 16/10 a 19/10/2017)**

*Certificamos que ADRIANA ROSA GALDINO, participou do III Congresso Nacional de Educação Especial - III Coneespí - Inclusão Escolar: desafios para formação docente e práticas educacionais, realizado no período de 16 a 19 de Outubro de 2017, na Universidade Federal de Goiás - Regional Catalão, na cidade de Catalão-GO, contabilizando carga horária total de 25 horas.*

*III Coneespí, Catalão, 12 de Novembro de 2017.*

Dulcéria Tartuci  
Coordenação do Evento

Maria Marta Lopes Flores  
Coordenação do Evento

Fátima Pacheco de Santana Inácio  
Chefe da UAE de Educação

Wellington Jhonner Divino Barbosa da Silva  
Coordenação do Evento

**NEPPEIn**  
Núcleo de Pesquisa  
em Práticas Educativas e Inclusão



UAE-  
Educação





# III CÔNEESPI



**Congresso Nacional de Educação Especial e Inclusão.**

**(Inclusão Escolar: desafios para a Formação Docente e Práticas Educacionais – 16/10 a 19/10/2017)**

*Certificamos que ADRIANA SANTOS P. SADOYAMA , participou do III Congresso Nacional de Educação Especial - III Coneespí - Inclusão Escolar: desafios para formação docente e práticas educacionais, realizado no período de 16 a 19 de Outubro de 2017, na Universidade Federal de Goiás - Regional Catalão, na cidade de Catalão-GO, contabilizando carga horária total de 20 horas.*

*III Coneespí, Catalão, 12 de Novembro de 2017.*

Dulcéria Tartuci  
Coordenação do Evento

Maria Marta Lopes Flores  
Coordenação do Evento

Fátima Pacheco de Santana Inácio  
Chefe da UAE de Educação

Wellington Jhonner Divino Barbosa da Silva  
Coordenação do Evento

**NEPPEIn**  
Núcleo de Pesquisa  
em Práticas Educativas e Inclusão



UAE-  
Educação





# III CONEESPI



**Congresso Nacional de Educação Especial e Inclusão.**

**(Inclusão Escolar: desafios para a Formação Docente e Práticas Educacionais – 16/10 a 19/10/2017)**

*Certificamos que ADRIANA SILVA DAMIÃO, participou do III Congresso Nacional de Educação Especial - III Coneespí - Inclusão Escolar: desafios para formação docente e práticas educacionais, realizado no período de 16 a 19 de Outubro de 2017, na Universidade Federal de Goiás - Regional Catalão, na cidade de Catalão-GO, contabilizando carga horária total de 16 horas.*

*III Coneespí, Catalão, 12 de Novembro de 2017.*

Dulcéria Tartuci  
Coordenação do Evento

Maria Marta Lopes Flores  
Coordenação do Evento

Fátima Pacheco de Santana Inácio  
Chefe da UAE de Educação

Wellington Jhonner Divino Barbosa da Silva  
Coordenação do Evento

**NEPPEIn**  
Núcleo de Pesquisa  
em Práticas Educativas e Inclusão



UAE-  
Educação



PPGEDUC  
PROGRAMA DE PÓS-  
GRADUAÇÃO EM EDUCAÇÃO



# III CINEESPI



**Congresso Nacional de Educação Especial e Inclusão.**

**(Inclusão Escolar: desafios para a Formação Docente e Práticas Educacionais – 16/10 a 19/10/2017)**

*Certificamos que ADRIEL FERREIRA DINIZ, participou do III Congresso Nacional de Educação Especial - III Coneespí - Inclusão Escolar: desafios para formação docente e práticas educacionais, realizado no período de 16 a 19 de Outubro de 2017, na Universidade Federal de Goiás - Regional Catalão, na cidade de Catalão-GO, contabilizando carga horária total de 24 horas.*

*III Coneespí, Catalão, 12 de Novembro de 2017.*

Dulcéria Tartuci  
Coordenação do Evento

Maria Marta Lopes Flores  
Coordenação do Evento

Fátima Pacheco de Santana Inácio  
Chefe da UAE de Educação

Wellington Jhonner Divino Barbosa da Silva  
Coordenação do Evento

**NEPPEIn**  
Núcleo de Pesquisa  
em Práticas Educativas e Inclusão



UAE-  
Educação





# III CÔNEESPI



**Congresso Nacional de Educação Especial e Inclusão.**

**(Inclusão Escolar: desafios para a Formação Docente e Práticas Educacionais – 16/10 a 19/10/2017)**

*Certificamos que AIENE RIZZA MELO, participou do III Congresso Nacional de Educação Especial - III Coneespí - Inclusão Escolar: desafios para formação docente e práticas educacionais, realizado no período de 16 a 19 de Outubro de 2017, na Universidade Federal de Goiás - Regional Catalão, na cidade de Catalão-GO, contabilizando carga horária total de 24 horas.*

*III Coneespí, Catalão, 12 de Novembro de 2017.*

Dulcéria Tartuci  
Coordenação do Evento

Maria Marta Lopes Flores  
Coordenação do Evento

Fátima Pacheco de Santana Inácio  
Chefe da UAE de Educação

Wellington Jhonner Divino Barbosa da Silva  
Coordenação do Evento

**NEPPEIn**  
Núcleo de Pesquisa  
em Práticas Educativas e Inclusão



UAE-  
Educação



PPGEDUC  
PROGRAMA DE PÓS-  
GRADUAÇÃO EM EDUCAÇÃO

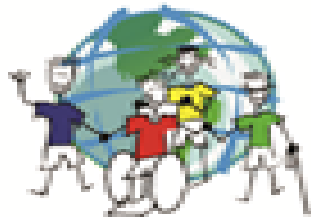

# III CÔNEESPI



**Congresso Nacional de Educação Especial e Inclusão.**

**(Inclusão Escolar: desafios para a Formação Docente e Práticas Educacionais – 16/10 a 19/10/2017)**

*Certificamos que ALCIONE MARIA ALVES MATOS, participou do III Congresso Nacional de Educação Especial - III Coneespí - Inclusão Escolar: desafios para formação docente e práticas educacionais, realizado no período de 16 a 19 de Outubro de 2017, na Universidade Federal de Goiás - Regional Catalão, na cidade de Catalão-Go, contabilizando carga horária total de 12 horas.*

*III Coneespí, Catalão, 12 de Novembro de 2017.*

Dulcéria Tartuci  
Coordenação do Evento

Maria Marta Lopes Flores  
Coordenação do Evento

Fátima Pacheco de Santana Inácio  
Chefe da UAE de Educação

Wellington Jhonner Divino Barbosa da Silva  
Coordenação do Evento

**NEPPEIn**  
Núcleo de Pesquisa  
em Práticas Educativas e Inclusão



UAE-  
Educação



PPGEDUC  
PROGRAMA DE PÓS-  
GRADUAÇÃO EM EDUCAÇÃO



# III CÔNEESPI



**Congresso Nacional de Educação Especial e Inclusão.**

**(Inclusão Escolar: desafios para a Formação Docente e Práticas Educacionais – 16/10 a 19/10/2017)**

*Certificamos que ALDA D'ALMEIDA O. FERREIRA, participou do III Congresso Nacional de Educação Especial - III Coneespí - Inclusão Escolar: desafios para formação docente e práticas educacionais, realizado no período de 16 a 19 de Outubro de 2017, na Universidade Federal de Goiás - Regional Catalão, na cidade de Catalão-Go, contabilizando carga horária total de 16 horas.*

*III Coneespí, Catalão, 12 de Novembro de 2017.*

Dulcéria Tartuci  
Coordenação do Evento

**NEPPEIn**

Núcleo de Pesquisa  
em Práticas Educativas e Inclusão

Maria Marta Lopes Flores  
Coordenação do Evento



Fátima Pacheco de Santana Inácio  
Chefe da UAE de Educação

UAE-  
Educação

Wellington Jhonner Divino Barbosa da Silva  
Coordenação do Evento







# III CÔNEESPI

**Congresso Nacional de Educação Especial e Inclusão.**



## **(Inclusão Escolar: desafios para a Formação Docente e Práticas Educacionais – 16/10 a 19/10/2017)**

*Certificamos que ALDEMAR DE JESUS SILVA, participou do III Congresso Nacional de Educação Especial - III Coneespí - Inclusão Escolar: desafios para formação docente e práticas educacionais, realizado no período de 16 a 19 de Outubro de 2017, na Universidade Federal de Goiás - Regional Catalão, na cidade de Catalão-Go, contabilizando carga horária total de 12 horas.*

*III Coneespí, Catalão, 12 de Novembro de 2017.*

Dulcéria Tartuci  
Coordenação do Evento

Maria Marta Lopes Flores  
Coordenação do Evento

Fátima Pacheco de Santana Inácio  
Chefe da UAE de Educação

Wellington Jhonner Divino Barbosa da Silva  
Coordenação do Evento

**NEPPEIn**  
Núcleo de Pesquisa  
em Práticas Educativas e Inclusão



UAE-  
Educação



PPGEDUC  
PROGRAMA DE PÓS-GRADUAÇÃO EM EDUCAÇÃO



# III CÔNEESPI

**Congresso Nacional de Educação Especial e Inclusão.**



## **(Inclusão Escolar: desafios para a Formação Docente e Práticas Educacionais – 16/10 a 19/10/2017)**

*Certificamos que ALESSANDRA RIBEIRO DE JESUS , participou do III Congresso Nacional de Educação Especial - III Coneespí - Inclusão Escolar: desafios para formação docente e práticas educacionais, realizado no período de 16 a 19 de Outubro de 2017, na Universidade Federal de Goiás - Regional Catalão, na cidade de Catalão-Go, contabilizando carga horária total de 12 horas.*

*III Coneespí, Catalão, 12 de Novembro de 2017.*

Dulcéria Tartuci  
Coordenação do Evento

Maria Marta Lopes Flores  
Coordenação do Evento

Fátima Pacheco de Santana Inácio  
Chefe da UAE de Educação

Wellington Jhonner Divino Barbosa da Silva  
Coordenação do Evento

**NEPPEIn**  
Núcleo de Pesquisa  
em Práticas Educativas e Inclusão



UAE-  
Educação



PPGEDUC  
PROGRAMA DE PÓS-  
GRADUAÇÃO EM EDUCAÇÃO



# III CÔNEESPI



**Congresso Nacional de Educação Especial e Inclusão.**

**(Inclusão Escolar: desafios para a Formação Docente e Práticas Educacionais – 16/10 a 19/10/2017)**

*Certificamos que ALESSIANE DE S. CAMPOS, participou do III Congresso Nacional de Educação Especial - III Coneespí - Inclusão Escolar: desafios para formação docente e práticas educacionais, realizado no período de 16 a 19 de Outubro de 2017, na Universidade Federal de Goiás - Regional Catalão, na cidade de Catalão-Go, contabilizando carga horária total de 24 horas.*

*III Coneespí, Catalão, 12 de Novembro de 2017.*

Dulcéria Tartuci  
Coordenação do Evento

Maria Marta Lopes Flores  
Coordenação do Evento

Fátima Pacheco de Santana Inácio  
Chefe da UAE de Educação

Wellington Jhonner Divino Barbosa da Silva  
Coordenação do Evento

**NEPPEIn**  
Núcleo de Pesquisa  
em Práticas Educativas e Inclusão



UAE-  
Educação





# III CÔNEESPI



**Congresso Nacional de Educação Especial e Inclusão.**

**(Inclusão Escolar: desafios para a Formação Docente e Práticas Educacionais – 16/10 a 19/10/2017)**

*Certificamos que ALINE FRANCISCA VENÂNCIO, participou do III Congresso Nacional de Educação Especial - III Coneespí - Inclusão Escolar: desafios para formação docente e práticas educacionais, realizado no período de 16 a 19 de Outubro de 2017, na Universidade Federal de Goiás - Regional Catalão, na cidade de Catalão-Go, contabilizando carga horária total de 8 horas.*

*III Coneespí, Catalão, 12 de Novembro de 2017.*

Dulcéria Tartuci  
Coordenação do Evento

Maria Marta Lopes Flores  
Coordenação do Evento

Fátima Pacheco de Santana Inácio  
Chefe da UAE de Educação

Wellington Jhonner Divino Barbosa da Silva  
Coordenação do Evento

**NEPPEIn**  
Núcleo de Pesquisa  
em Práticas Educativas e Inclusão



UAE-  
Educação





# III CÔNEESPI



**Congresso Nacional de Educação Especial e Inclusão.**

**(Inclusão Escolar: desafios para a Formação Docente e Práticas Educacionais – 16/10 a 19/10/2017)**

*Certificamos que ALINE MARQUES DA SILVA, participou do III Congresso Nacional de Educação Especial - III Coneespí - Inclusão Escolar: desafios para formação docente e práticas educacionais, realizado no período de 16 a 19 de Outubro de 2017, na Universidade Federal de Goiás - Regional Catalão, na cidade de Catalão-Go, contabilizando carga horária total de 20 horas.*

*III Coneespí, Catalão, 12 de Novembro de 2017.*

Dulcéria Tartuci  
Coordenação do Evento

**NEPPEIn**

Núcleo de Pesquisa  
em Práticas Educativas e Inclusão

Maria Marta Lopes Flores  
Coordenação do Evento



Fátima Pacheco de Santana Inácio  
Chefe da UAE de Educação

UAE-  
Educação

Wellington Jhonner Divino Barbosa da Silva  
Coordenação do Evento





# III CÔNEESPI



**Congresso Nacional de Educação Especial e Inclusão.**

**(Inclusão Escolar: desafios para a Formação Docente e Práticas Educacionais – 16/10 a 19/10/2017)**

*Certificamos que ALINE MOREIRA MENDES MINDURI, participou do III Congresso Nacional de Educação Especial - III Coneespí - Inclusão Escolar: desafios para formação docente e práticas educacionais, realizado no período de 16 a 19 de Outubro de 2017, na Universidade Federal de Goiás - Regional Catalão, na cidade de Catalão-Go, contabilizando carga horária total de 45 horas.*

*III Coneespí, Catalão, 12 de Novembro de 2017.*

Dulcéria Tartuci  
Coordenação do Evento

Maria Marta Lopes Flores  
Coordenação do Evento

Fátima Pacheco de Santana Inácio  
Chefe da UAE de Educação

Wellington Jhonner Divino Barbosa da Silva  
Coordenação do Evento

**NEPPEIn**  
Núcleo de Pesquisa  
em Práticas Educativas e Inclusão



UAE-  
Educação



PPGEDUC  
PROGRAMA DE PÓS-  
GRADUAÇÃO EM EDUCAÇÃO

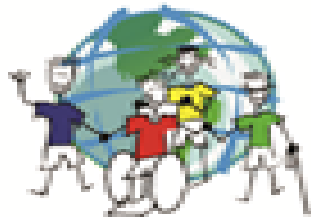

# III CÔNEESPI



**Congresso Nacional de Educação Especial e Inclusão.**

**(Inclusão Escolar: desafios para a Formação Docente e Práticas Educacionais – 16/10 a 19/10/2017)**

*Certificamos que ALINE RODRIGUES DA SILVEIRA, participou do III Congresso Nacional de Educação Especial - III Coneespí - Inclusão Escolar: desafios para formação docente e práticas educacionais, realizado no período de 16 a 19 de Outubro de 2017, na Universidade Federal de Goiás - Regional Catalão, na cidade de Catalão-Go, contabilizando carga horária total de 45 horas.*

*III Coneespí, Catalão, 12 de Novembro de 2017.*

Dulcéria Tartuci  
Coordenação do Evento

Maria Marta Lopes Flores  
Coordenação do Evento

Fátima Pacheco de Santana Inácio  
Chefe da UAE de Educação

Wellington Jhonner Divino Barbosa da Silva  
Coordenação do Evento

**NEPPEIn**  
Núcleo de Pesquisa  
em Práticas Educativas e Inclusão



UAE-  
Educação



PPGEDUC  
PROGRAMA DE PÓS-  
GRADUAÇÃO EM EDUCAÇÃO



# III CÔNEESPI



**Congresso Nacional de Educação Especial e Inclusão.**

**(Inclusão Escolar: desafios para a Formação Docente e Práticas Educacionais – 16/10 a 19/10/2017)**

*Certificamos que ALTINA ABADIA DA SILVA, participou do III Congresso Nacional de Educação Especial - III Coneespí - Inclusão Escolar: desafios para formação docente e práticas educacionais, realizado no período de 16 a 19 de Outubro de 2017, na Universidade Federal de Goiás - Regional Catalão, na cidade de Catalão-Go, contabilizando carga horária total de 24 horas.*

*III Coneespí, Catalão, 12 de Novembro de 2017.*

Dulcéria Tartuci  
Coordenação do Evento

Maria Marta Lopes Flores  
Coordenação do Evento

Fátima Pacheco de Santana Inácio  
Chefe da UAE de Educação

Wellington Jhonner Divino Barbosa da Silva  
Coordenação do Evento

**NEPPEIn**  
Núcleo de Pesquisa  
em Práticas Educativas e Inclusão



UAE-  
Educação



PPGEDUC  
PROGRAMA DE PÓS-  
GRADUAÇÃO EM EDUCAÇÃO





# III CÔNEESPI



**Congresso Nacional de Educação Especial e Inclusão.**

**(Inclusão Escolar: desafios para a Formação Docente e Práticas Educacionais – 16/10 a 19/10/2017)**

*Certificamos que ANA CAROLINA NETTO REZENDE, participou do III Congresso Nacional de Educação Especial - III Coneespí - Inclusão Escolar: desafios para formação docente e práticas educacionais, realizado no período de 16 a 19 de Outubro de 2017, na Universidade Federal de Goiás - Regional Catalão, na cidade de Catalão-Go, contabilizando carga horária total de 15 horas.*

*III Coneespí, Catalão, 12 de Novembro de 2017.*

Dulcéria Tartuci  
Coordenação do Evento

Maria Marta Lopes Flores  
Coordenação do Evento

Fátima Pacheco de Santana Inácio  
Chefe da UAE de Educação

Wellington Jhonner Divino Barbosa da Silva  
Coordenação do Evento

**NEPPEIn**  
Núcleo de Pesquisa  
em Práticas Educativas e Inclusão



UAE-  
Educação





# III CINEESPI



**Congresso Nacional de Educação Especial e Inclusão.**

**(Inclusão Escolar: desafios para a Formação Docente e Práticas Educacionais – 16/10 a 19/10/2017)**

*Certificamos que ANA PAULA R. PAIXÃO, participou do III Congresso Nacional de Educação Especial - III Coneespí - Inclusão Escolar: desafios para formação docente e práticas educacionais, realizado no período de 16 a 19 de Outubro de 2017, na Universidade Federal de Goiás - Regional Catalão, na cidade de Catalão-GO, contabilizando carga horária total de 12 horas.*

*III Coneespí, Catalão, 12 de Novembro de 2017.*

Dulcéria Tartuci  
Coordenação do Evento

Maria Marta Lopes Flores  
Coordenação do Evento

Fátima Pacheco de Santana Inácio  
Chefe da UAE de Educação

Wellington Jhonner Divino Barbosa da Silva  
Coordenação do Evento

**NEPPEIn**  
Núcleo de Pesquisa  
em Práticas Educativas e Inclusão



UAE-  
Educação





# III CÔNEESPI



**Congresso Nacional de Educação Especial e Inclusão.**

**(Inclusão Escolar: desafios para a Formação Docente e Práticas Educacionais – 16/10 a 19/10/2017)**

*Certificamos que ANALIA CRISTINA ROSA, participou do III Congresso Nacional de Educação Especial - III Coneespí - Inclusão Escolar: desafios para formação docente e práticas educacionais, realizado no período de 16 a 19 de Outubro de 2017, na Universidade Federal de Goiás - Regional Catalão, na cidade de Catalão-GO, contabilizando carga horária total de 20 horas.*

*III Coneespí, Catalão, 12 de Novembro de 2017.*

Dulcéria Tartuci  
Coordenação do Evento

Maria Marta Lopes Flores  
Coordenação do Evento

Fátima Pacheco de Santana Inácio  
Chefe da UAE de Educação

Wellington Jhonner Divino Barbosa da Silva  
Coordenação do Evento

**NEPPEIn**  
Núcleo de Pesquisa  
em Práticas Educativas e Inclusão



UAE-  
Educação





# III CÔNEESPI



**Congresso Nacional de Educação Especial e Inclusão.**

**(Inclusão Escolar: desafios para a Formação Docente e Práticas Educacionais – 16/10 a 19/10/2017)**

*Certificamos que ANALIDIA DE OLIVEIRA GONDIM, participou do III Congresso Nacional de Educação Especial - III Coneespí - Inclusão Escolar: desafios para formação docente e práticas educacionais, realizado no período de 16 a 19 de Outubro de 2017, na Universidade Federal de Goiás - Regional Catalão, na cidade de Catalão-Go, contabilizando carga horária total de 8 horas.*

*III Coneespí, Catalão, 12 de Novembro de 2017.*

Dulcéria Tartuci  
Coordenação do Evento

Maria Marta Lopes Flores  
Coordenação do Evento

Fátima Pacheco de Santana Inácio  
Chefe da UAE de Educação

Wellington Jhonner Divino Barbosa da Silva  
Coordenação do Evento

**NEPPEIn**  
Núcleo de Pesquisa  
em Práticas Educativas e Inclusão



UAE-  
Educação





# III CÔNEESPI



**Congresso Nacional de Educação Especial e Inclusão.**

**(Inclusão Escolar: desafios para a Formação Docente e Práticas Educacionais – 16/10 a 19/10/2017)**

*Certificamos que ANDREIA CASSEMIRO, participou do III Congresso Nacional de Educação Especial - III Coneespí - Inclusão Escolar: desafios para formação docente e práticas educacionais, realizado no período de 16 a 19 de Outubro de 2017, na Universidade Federal de Goiás - Regional Catalão, na cidade de Catalão-Go, contabilizando carga horária total de 40 horas.*

*III Coneespí, Catalão, 12 de Novembro de 2017.*

Dulcéria Tartuci  
Coordenação do Evento

Maria Marta Lopes Flores  
Coordenação do Evento

Fátima Pacheco de Santana Inácio  
Chefe da UAE de Educação

Wellington Jhonner Divino Barbosa da Silva  
Coordenação do Evento

**NEPPEIn**  
Núcleo de Pesquisa  
em Práticas Educativas e Inclusão



UAE-  
Educação





# III CÔNEESPI



**Congresso Nacional de Educação Especial e Inclusão.**

**(Inclusão Escolar: desafios para a Formação Docente e Práticas Educacionais – 16/10 a 19/10/2017)**

*Certificamos que ANDREIA RIBEIRO RAMOS DIAS, participou do III Congresso Nacional de Educação Especial - III Coneespí - Inclusão Escolar: desafios para formação docente e práticas educacionais, realizado no período de 16 a 19 de Outubro de 2017, na Universidade Federal de Goiás - Regional Catalão, na cidade de Catalão-Go, contabilizando carga horária total de 20 horas.*

*III Coneespí, Catalão, 12 de Novembro de 2017.*

Dulcéria Tartuci  
Coordenação do Evento

Maria Marta Lopes Flores  
Coordenação do Evento

Fátima Pacheco de Santana Inácio  
Chefe da UAE de Educação

Wellington Jhonner Divino Barbosa da Silva  
Coordenação do Evento

**NEPPEIn**  
Núcleo de Pesquisa  
em Práticas Educativas e Inclusão



UAE-  
Educação



PPGEDUC  
PROGRAMA DE PÓS-  
GRADUAÇÃO EM EDUCAÇÃO

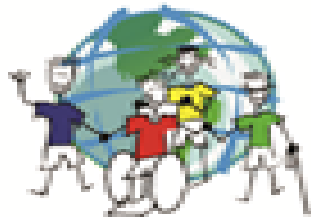

# III CÔNEESPI



**Congresso Nacional de Educação Especial e Inclusão.**

**(Inclusão Escolar: desafios para a Formação Docente e Práticas Educacionais – 16/10 a 19/10/2017)**

*Certificamos que ANGELA APARECIDA DA SILVA, participou do III Congresso Nacional de Educação Especial - III Coneespí - Inclusão Escolar: desafios para formação docente e práticas educacionais, realizado no período de 16 a 19 de Outubro de 2017, na Universidade Federal de Goiás - Regional Catalão, na cidade de Catalão-Go, contabilizando carga horária total de 16 horas.*

*III Coneespí, Catalão, 12 de Novembro de 2017.*

Dulcéria Tartuci  
Coordenação do Evento

Maria Marta Lopes Flores  
Coordenação do Evento

Fátima Pacheco de Santana Inácio  
Chefe da UAE de Educação

Wellington Jhonner Divino Barbosa da Silva  
Coordenação do Evento

**NEPPEIn**  
Núcleo de Pesquisa  
em Práticas Educativas e Inclusão



UAE-  
Educação





# III CÔNEESPI



**Congresso Nacional de Educação Especial e Inclusão.**

**(Inclusão Escolar: desafios para a Formação Docente e Práticas Educacionais – 16/10 a 19/10/2017)**

*Certificamos que ÂNDRIA ROSA GALDINO, participou do III Congresso Nacional de Educação Especial - III Coneespí - Inclusão Escolar: desafios para formação docente e práticas educacionais, realizado no período de 16 a 19 de Outubro de 2017, na Universidade Federal de Goiás - Regional Catalão, na cidade de Catalão-Go, contabilizando carga horária total de 20 horas.*

*III Coneespí, Catalão, 12 de Novembro de 2017.*

Dulcéria Tartuci  
Coordenação do Evento

Maria Marta Lopes Flores  
Coordenação do Evento

Fátima Pacheco de Santana Inácio  
Chefe da UAE de Educação

Wellington Jhonner Divino Barbosa da Silva  
Coordenação do Evento

**NEPPEIn**  
Núcleo de Pesquisa  
em Práticas Educativas e Inclusão



UAE-  
Educação



PPGEDUC  
PROGRAMA DE PÓS-  
GRADUAÇÃO EM EDUCAÇÃO





# III CÔNEESPI



**Congresso Nacional de Educação Especial e Inclusão.**

**(Inclusão Escolar: desafios para a Formação Docente e Práticas Educacionais – 16/10 a 19/10/2017)**

*Certificamos que ANNA SARAH, participou do III Congresso Nacional de Educação Especial - III Coneespí - Inclusão Escolar: desafios para formação docente e práticas educacionais, realizado no período de 16 a 19 de Outubro de 2017, na Universidade Federal de Goiás - Regional Catalão, na cidade de Catalão-Go, contabilizando carga horária total de 12 horas.*

*III Coneespí, Catalão, 12 de Novembro de 2017.*

Dulcéria Tartuci  
Coordenação do Evento

Maria Marta Lopes Flores  
Coordenação do Evento

Fátima Pacheco de Santana Inácio  
Chefe da UAE de Educação

Wellington Jhonner Divino Barbosa da Silva  
Coordenação do Evento

**NEPPEIn**  
Núcleo de Pesquisa  
em Práticas Educativas e Inclusão



UAE-  
Educação



PPGEDUC  
PROGRAMA DE PÓS-  
GRADUAÇÃO EM EDUCAÇÃO



# III CÔNEESPI



**Congresso Nacional de Educação Especial e Inclusão.**

**(Inclusão Escolar: desafios para a Formação Docente e Práticas Educacionais – 16/10 a 19/10/2017)**

*Certificamos que ANNE DIEIMILLA F. DE OLIVEIRA, participou do III Congresso Nacional de Educação Especial - III Coneespí - Inclusão Escolar: desafios para formação docente e práticas educacionais, realizado no período de 16 a 19 de Outubro de 2017, na Universidade Federal de Goiás - Regional Catalão, na cidade de Catalão-Go, contabilizando carga horária total de 16 horas.*

*III Coneespí, Catalão, 12 de Novembro de 2017.*

Dulcéria Tartuci  
Coordenação do Evento

Maria Marta Lopes Flores  
Coordenação do Evento

Fátima Pacheco de Santana Inácio  
Chefe da UAE de Educação

Wellington Jhonner Divino Barbosa da Silva  
Coordenação do Evento

**NEPPEIn**  
Núcleo de Pesquisa  
em Práticas Educativas e Inclusão



UAE-  
Educação



PPGEDUC  
PROGRAMA DE PÓS-  
GRADUAÇÃO EM EDUCAÇÃO



# III CÔNEESPI



**Congresso Nacional de Educação Especial e Inclusão.**

**(Inclusão Escolar: desafios para a Formação Docente e Práticas Educacionais – 16/10 a 19/10/2017)**

*Certificamos que APARECIDA DIVINA RODOVALHO, participou do III Congresso Nacional de Educação Especial - III Coneespí - Inclusão Escolar: desafios para formação docente e práticas educacionais, realizado no período de 16 a 19 de Outubro de 2017, na Universidade Federal de Goiás - Regional Catalão, na cidade de Catalão-Go, contabilizando carga horária total de 16 horas.*

*III Coneespí, Catalão, 12 de Novembro de 2017.*

Dulcéria Tartuci  
Coordenação do Evento

Maria Marta Lopes Flores  
Coordenação do Evento

Fátima Pacheco de Santana Inácio  
Chefe da UAE de Educação

Wellington Jhonner Divino Barbosa da Silva  
Coordenação do Evento

**NEPPEIn**  
Núcleo de Pesquisa  
em Práticas Educativas e Inclusão



UAE-  
Educação





# III CÔNEESPI



**Congresso Nacional de Educação Especial e Inclusão.**

**(Inclusão Escolar: desafios para a Formação Docente e Práticas Educacionais – 16/10 a 19/10/2017)**

*Certificamos que ARMANDO DA COSTA GONÇALVES, participou do III Congresso Nacional de Educação Especial - III Coneespí - Inclusão Escolar: desafios para formação docente e práticas educacionais, realizado no período de 16 a 19 de Outubro de 2017, na Universidade Federal de Goiás - Regional Catalão, na cidade de Catalão-Go, contabilizando carga horária total de 12 horas.*

*III Coneespí, Catalão, 12 de Novembro de 2017.*

Dulcéria Tartuci  
Coordenação do Evento

Maria Marta Lopes Flores  
Coordenação do Evento

Fátima Pacheco de Santana Inácio  
Chefe da UAE de Educação

Wellington Jhonner Divino Barbosa da Silva  
Coordenação do Evento

**NEPPEIn**  
Núcleo de Pesquisa  
em Práticas Educativas e Inclusão



UAE-  
Educação



PPGEDUC  
PROGRAMA DE PÓS-GRADUAÇÃO EM EDUCAÇÃO



# III CÔNEESPI



**Congresso Nacional de Educação Especial e Inclusão.**

**(Inclusão Escolar: desafios para a Formação Docente e Práticas Educacionais – 16/10 a 19/10/2017)**

*Certificamos que BEATRIZ R. ALELUIA PICOLINI, participou do III Congresso Nacional de Educação Especial - III Coneespí - Inclusão Escolar: desafios para formação docente e práticas educacionais, realizado no período de 16 a 19 de Outubro de 2017, na Universidade Federal de Goiás - Regional Catalão, na cidade de Catalão-Go, contabilizando carga horária total de 45 horas.*

*III Coneespí, Catalão, 12 de Novembro de 2017.*

Dulcéria Tartuci  
Coordenação do Evento

Maria Marta Lopes Flores  
Coordenação do Evento

Fátima Pacheco de Santana Inácio  
Chefe da UAE de Educação

Wellington Jhonner Divino Barbosa da Silva  
Coordenação do Evento

**NEPPEIn**  
Núcleo de Pesquisa  
em Práticas Educativas e Inclusão



UAE-  
Educação



PPGEDUC  
PROGRAMA DE PÓS-  
GRADUAÇÃO EM EDUCAÇÃO



# III CÔNEESPI



**Congresso Nacional de Educação Especial e Inclusão.**

**(Inclusão Escolar: desafios para a Formação Docente e Práticas Educacionais – 16/10 a 19/10/2017)**

*Certificamos que BEATRIZ TUXEN SANTOS, participou do III Congresso Nacional de Educação Especial - III Coneespí - Inclusão Escolar: desafios para formação docente e práticas educacionais, realizado no período de 16 a 19 de Outubro de 2017, na Universidade Federal de Goiás - Regional Catalão, na cidade de Catalão-GO, contabilizando carga horária total de 45 horas.*

*III Coneespí, Catalão, 12 de Novembro de 2017.*

Dulcéria Tartuci  
Coordenação do Evento

Maria Marta Lopes Flores  
Coordenação do Evento

Fátima Pacheco de Santana Inácio  
Chefe da UAE de Educação

Wellington Jhonner Divino Barbosa da Silva  
Coordenação do Evento

**NEPPEIn**  
Núcleo de Pesquisa  
em Práticas Educativas e Inclusão



UAE-  
Educação



PPGEDUC  
PROGRAMA DE PÓS-  
GRADUAÇÃO EM EDUCAÇÃO

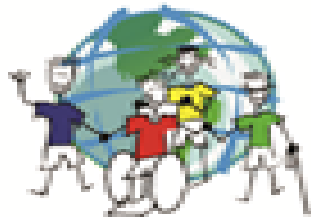

# III CÔNEESPI



**Congresso Nacional de Educação Especial e Inclusão.**

**(Inclusão Escolar: desafios para a Formação Docente e Práticas Educacionais – 16/10 a 19/10/2017)**

*Certificamos que BILGA ALVES ROLDÃO, participou do III Congresso Nacional de Educação Especial - III Coneespí - Inclusão Escolar: desafios para formação docente e práticas educacionais, realizado no período de 16 a 19 de Outubro de 2017, na Universidade Federal de Goiás - Regional Catalão, na cidade de Catalão-GO, contabilizando carga horária total de 16 horas.*

*III Coneespí, Catalão, 12 de Novembro de 2017.*

Dulcéria Tartuci  
Coordenação do Evento

Maria Marta Lopes Flores  
Coordenação do Evento

Fátima Pacheco de Santana Inácio  
Chefe da UAE de Educação

Wellington Jhonner Divino Barbosa da Silva  
Coordenação do Evento

**NEPPEIn**  
Núcleo de Pesquisa  
em Práticas Educativas e Inclusão



UAE-  
Educação





# III CÔNEESPI



**Congresso Nacional de Educação Especial e Inclusão.**

**(Inclusão Escolar: desafios para a Formação Docente e Práticas Educacionais – 16/10 a 19/10/2017)**

*Certificamos que BRUNA DANIELE NUNES, participou do III Congresso Nacional de Educação Especial - III Coneespí - Inclusão Escolar: desafios para formação docente e práticas educacionais, realizado no período de 16 a 19 de Outubro de 2017, na Universidade Federal de Goiás - Regional Catalão, na cidade de Catalão-GO, contabilizando carga horária total de 8 horas.*

*III Coneespí, Catalão, 12 de Novembro de 2017.*

Dulcéria Tartuci  
Coordenação do Evento

Maria Marta Lopes Flores  
Coordenação do Evento

Fátima Pacheco de Santana Inácio  
Chefe da UAE de Educação

Wellington Jhonner Divino Barbosa da Silva  
Coordenação do Evento

**NEPPEIn**  
Núcleo de Pesquisa  
em Práticas Educativas e Inclusão



UAE-  
Educação







# III CÔNEESPI



**Congresso Nacional de Educação Especial e Inclusão.**

**(Inclusão Escolar: desafios para a Formação Docente e Práticas Educacionais – 16/10 a 19/10/2017)**

*Certificamos que CAMILA SANTIN C. SILVA, participou do III Congresso Nacional de Educação Especial - III Coneespí - Inclusão Escolar: desafios para formação docente e práticas educacionais, realizado no período de 16 a 19 de Outubro de 2017, na Universidade Federal de Goiás - Regional Catalão, na cidade de Catalão-Go, contabilizando carga horária total de 4 horas.*

*III Coneespí, Catalão, 12 de Novembro de 2017.*

Dulcéria Tartuci  
Coordenação do Evento

Maria Marta Lopes Flores  
Coordenação do Evento

Fátima Pacheco de Santana Inácio  
Chefe da UAE de Educação

Wellington Jhonner Divino Barbosa da Silva  
Coordenação do Evento

**NEPPEIn**  
Núcleo de Pesquisa  
em Práticas Educativas e Inclusão



UAE-  
Educação





# III CÔNEESPI



**Congresso Nacional de Educação Especial e Inclusão.**

**(Inclusão Escolar: desafios para a Formação Docente e Práticas Educacionais – 16/10 a 19/10/2017)**

*Certificamos que CARLA CRISTINA ALVES DE S. ELIAS, participou do III Congresso Nacional de Educação Especial - III Coneespí - Inclusão Escolar: desafios para formação docente e práticas educacionais, realizado no período de 16 a 19 de Outubro de 2017, na Universidade Federal de Goiás - Regional Catalão, na cidade de Catalão-Go, contabilizando carga horária total de 20 horas.*

*III Coneespí, Catalão, 12 de Novembro de 2017.*

Dulcéria Tartuci  
Coordenação do Evento

Maria Marta Lopes Flores  
Coordenação do Evento

Fátima Pacheco de Santana Inácio  
Chefe da UAE de Educação

Wellington Jhonner Divino Barbosa da Silva  
Coordenação do Evento

**NEPPEIn**  
Núcleo de Pesquisa  
em Práticas Educativas e Inclusão



UAE-  
Educação



PPGEDUC  
PROGRAMA DE PÓS-  
GRADUAÇÃO EM EDUCAÇÃO



# III CÔNEESPI



**Congresso Nacional de Educação Especial e Inclusão.**

**(Inclusão Escolar: desafios para a Formação Docente e Práticas Educacionais – 16/10 a 19/10/2017)**

*Certificamos que CARMEM LÚCIA B. DE MELO, participou do III Congresso Nacional de Educação Especial - III Coneespí - Inclusão Escolar: desafios para formação docente e práticas educacionais, realizado no período de 16 a 19 de Outubro de 2017, na Universidade Federal de Goiás - Regional Catalão, na cidade de Catalão-Go, contabilizando carga horária total de 16 horas.*

*III Coneespí, Catalão, 12 de Novembro de 2017.*

Dulcéria Tartuci  
Coordenação do Evento

Maria Marta Lopes Flores  
Coordenação do Evento

Fátima Pacheco de Santana Inácio  
Chefe da UAE de Educação

Wellington Jhonner Divino Barbosa da Silva  
Coordenação do Evento

**NEPPEIn**  
Núcleo de Pesquisa  
em Práticas Educativas e Inclusão



UAE-  
Educação



PPGEDUC  
PROGRAMA DE PÓS-  
GRADUAÇÃO EM EDUCAÇÃO



# III CÔNEESPI



**Congresso Nacional de Educação Especial e Inclusão.**

**(Inclusão Escolar: desafios para a Formação Docente e Práticas Educacionais – 16/10 a 19/10/2017)**

*Certificamos que CAROLINA DOS S. ARIOZA, participou do III Congresso Nacional de Educação Especial - III Coneespí - Inclusão Escolar: desafios para formação docente e práticas educacionais, realizado no período de 16 a 19 de Outubro de 2017, na Universidade Federal de Goiás - Regional Catalão, na cidade de Catalão-Go, contabilizando carga horária total de 16 horas.*

*III Coneespí, Catalão, 12 de Novembro de 2017.*

Dulcéria Tartuci  
Coordenação do Evento

Maria Marta Lopes Flores  
Coordenação do Evento

Fátima Pacheco de Santana Inácio  
Chefe da UAE de Educação

Wellington Jhonner Divino Barbosa da Silva  
Coordenação do Evento

**NEPPEIn**  
Núcleo de Pesquisa  
em Práticas Educativas e Inclusão



UAE-  
Educação



PPGEDUC  
PROGRAMA DE PÓS-  
GRADUAÇÃO EM EDUCAÇÃO



# III CÔNEESPI



**Congresso Nacional de Educação Especial e Inclusão.**

**(Inclusão Escolar: desafios para a Formação Docente e Práticas Educacionais – 16/10 a 19/10/2017)**

*Certificamos que CAROLINE LEAL SANTOS, participou do III Congresso Nacional de Educação Especial - III Coneespí - Inclusão Escolar: desafios para formação docente e práticas educacionais, realizado no período de 16 a 19 de Outubro de 2017, na Universidade Federal de Goiás - Regional Catalão, na cidade de Catalão-GO, contabilizando carga horária total de 12 horas.*

*III Coneespí, Catalão, 12 de Novembro de 2017.*

Dulcéria Tartuci  
Coordenação do Evento

Maria Marta Lopes Flores  
Coordenação do Evento

Fátima Pacheco de Santana Inácio  
Chefe da UAE de Educação

Wellington Jhonner Divino Barbosa da Silva  
Coordenação do Evento

**NEPPEIn**  
Núcleo de Pesquisa  
em Práticas Educativas e Inclusão



UAE-  
Educação



PPGEDUC  
PROGRAMA DE PÓS-  
GRADUAÇÃO EM EDUCAÇÃO



# III CINEESPI



**Congresso Nacional de Educação Especial e Inclusão.**

**(Inclusão Escolar: desafios para a Formação Docente e Práticas Educacionais – 16/10 a 19/10/2017)**

*Certificamos que CIDINHA RODOVALHO, participou do III Congresso Nacional de Educação Especial - III Coneespí - Inclusão Escolar: desafios para formação docente e práticas educacionais, realizado no período de 16 a 19 de Outubro de 2017, na Universidade Federal de Goiás - Regional Catalão, na cidade de Catalão-Go, contabilizando carga horária total de 12 horas.*

*III Coneespí, Catalão, 12 de Novembro de 2017.*

Dulcéria Tartuci  
Coordenação do Evento

Maria Marta Lopes Flores  
Coordenação do Evento

Fátima Pacheco de Santana Inácio  
Chefe da UAE de Educação

Wellington Jhonner Divino Barbosa da Silva  
Coordenação do Evento

**NEPPEIn**  
Núcleo de Pesquisa  
em Práticas Educativas e Inclusão



UAE-  
Educação



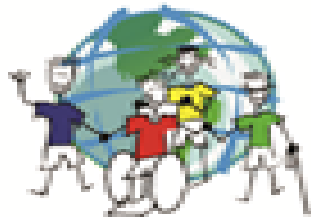

# III CONEESPI



**Congresso Nacional de Educação Especial e Inclusão.**

**(Inclusão Escolar: desafios para a Formação Docente e Práticas Educacionais – 16/10 a 19/10/2017)**

*Certificamos que CLÁUDIA MARIA FERREIRA CAMPOS, participou do III Congresso Nacional de Educação Especial - III Coneespí - Inclusão Escolar: desafios para formação docente e práticas educacionais, realizado no período de 16 a 19 de Outubro de 2017, na Universidade Federal de Goiás - Regional Catalão, na cidade de Catalão-Go, contabilizando carga horária total de 24 horas.*

*III Coneespí, Catalão, 12 de Novembro de 2017.*

Dulcéria Tartuci  
Coordenação do Evento

Maria Marta Lopes Flores  
Coordenação do Evento

Fátima Pacheco de Santana Inácio  
Chefe da UAE de Educação

Wellington Jhonner Divino Barbosa da Silva  
Coordenação do Evento

**NEPPEIn**  
Núcleo de Pesquisa  
em Práticas Educativas e Inclusão



UAE-  
Educação



PPGEDUC  
PROGRAMA DE PÓS-  
GRADUAÇÃO EM EDUCAÇÃO



# III CÔNEESPI



**Congresso Nacional de Educação Especial e Inclusão.**

**(Inclusão Escolar: desafios para a Formação Docente e Práticas Educacionais – 16/10 a 19/10/2017)**

*Certificamos que CLÁUDIA TAVARES DO AMARAL, participou do III Congresso Nacional de Educação Especial - III Coneespí - Inclusão Escolar: desafios para formação docente e práticas educacionais, realizado no período de 16 a 19 de Outubro de 2017, na Universidade Federal de Goiás - Regional Catalão, na cidade de Catalão-Go, contabilizando carga horária total de 24 horas.*

*III Coneespí, Catalão, 12 de Novembro de 2017.*

Dulcéria Tartuci  
Coordenação do Evento

Maria Marta Lopes Flores  
Coordenação do Evento

Fátima Pacheco de Santana Inácio  
Chefe da UAE de Educação

Wellington Jhonner Divino Barbosa da Silva  
Coordenação do Evento

**NEPPEIn**  
Núcleo de Pesquisa  
em Práticas Educativas e Inclusão



UAE-  
Educação



PPGEDUC  
PROGRAMA DE PÓS-  
GRADUAÇÃO EM EDUCAÇÃO





# III CÔNEESPI



**Congresso Nacional de Educação Especial e Inclusão.**

**(Inclusão Escolar: desafios para a Formação Docente e Práticas Educacionais – 16/10 a 19/10/2017)**

*Certificamos que CLEONICE M. DE JESUS MOREIRA, participou do III Congresso Nacional de Educação Especial - III Coneespí - Inclusão Escolar: desafios para formação docente e práticas educacionais, realizado no período de 16 a 19 de Outubro de 2017, na Universidade Federal de Goiás - Regional Catalão, na cidade de Catalão-Go, contabilizando carga horária total de 20 horas.*

*III Coneespí, Catalão, 12 de Novembro de 2017.*

Dulcéria Tartuci  
Coordenação do Evento

Maria Marta Lopes Flores  
Coordenação do Evento

Fátima Pacheco de Santana Inácio  
Chefe da UAE de Educação

Wellington Jhonner Divino Barbosa da Silva  
Coordenação do Evento

**NEPPEIn**  
Núcleo de Pesquisa  
em Práticas Educativas e Inclusão



UAE-  
Educação



PPGEDUC  
PROGRAMA DE PÓS-  
GRADUAÇÃO EM EDUCAÇÃO



# III CÔNEESPI



**Congresso Nacional de Educação Especial e Inclusão.**

**(Inclusão Escolar: desafios para a Formação Docente e Práticas Educacionais – 16/10 a 19/10/2017)**

*Certificamos que CRISTIANE DA SILVA ROSA, participou do III Congresso Nacional de Educação Especial - III Coneespí - Inclusão Escolar: desafios para formação docente e práticas educacionais, realizado no período de 16 a 19 de Outubro de 2017, na Universidade Federal de Goiás - Regional Catalão, na cidade de Catalão-Go, contabilizando carga horária total de 28 horas.*

*III Coneespí, Catalão, 12 de Novembro de 2017.*

Dulcéria Tartuci  
Coordenação do Evento

Maria Marta Lopes Flores  
Coordenação do Evento

Fátima Pacheco de Santana Inácio  
Chefe da UAE de Educação

Wellington Jhonner Divino Barbosa da Silva  
Coordenação do Evento

**NEPPEIn**  
Núcleo de Pesquisa  
em Práticas Educativas e Inclusão



UAE-  
Educação





# III CÔNEESPI



**Congresso Nacional de Educação Especial e Inclusão.**

**(Inclusão Escolar: desafios para a Formação Docente e Práticas Educacionais – 16/10 a 19/10/2017)**

*Certificamos que CRISTIANE DA SILVA SANTOS, participou do III Congresso Nacional de Educação Especial - III Coneespí - Inclusão Escolar: desafios para formação docente e práticas educacionais, realizado no período de 16 a 19 de Outubro de 2017, na Universidade Federal de Goiás - Regional Catalão, na cidade de Catalão-Go, contabilizando carga horária total de 40 horas.*

*III Coneespí, Catalão, 12 de Novembro de 2017.*

Dulcéria Tartuci  
Coordenação do Evento

Maria Marta Lopes Flores  
Coordenação do Evento

Fátima Pacheco de Santana Inácio  
Chefe da UAE de Educação

Wellington Jhonner Divino Barbosa da Silva  
Coordenação do Evento

**NEPPEIn**  
Núcleo de Pesquisa  
em Práticas Educativas e Inclusão



UAE-  
Educação



PPGEDUC  
PROGRAMA DE PÓS-GRADUAÇÃO EM EDUCAÇÃO



# III CÔNEESPI



**Congresso Nacional de Educação Especial e Inclusão.**

**(Inclusão Escolar: desafios para a Formação Docente e Práticas Educacionais – 16/10 a 19/10/2017)**

*Certificamos que CRISTIANE DA SILVA ALVES, participou do III Congresso Nacional de Educação Especial - III Coneespí - Inclusão Escolar: desafios para formação docente e práticas educacionais, realizado no período de 16 a 19 de Outubro de 2017, na Universidade Federal de Goiás - Regional Catalão, na cidade de Catalão-Go, contabilizando carga horária total de 16 horas.*

*III Coneespí, Catalão, 12 de Novembro de 2017.*

Dulcéria Tartuci  
Coordenação do Evento

Maria Marta Lopes Flores  
Coordenação do Evento

Fátima Pacheco de Santana Inácio  
Chefe da UAE de Educação

Wellington Jhonner Divino Barbosa da Silva  
Coordenação do Evento

**NEPPEIn**  
Núcleo de Pesquisa  
em Práticas Educativas e Inclusão



UAE-  
Educação





# III CÔNEESPI



**Congresso Nacional de Educação Especial e Inclusão.**

**(Inclusão Escolar: desafios para a Formação Docente e Práticas Educacionais – 16/10 a 19/10/2017)**

*Certificamos que CYNTHIA MAGALHÃES, participou do III Congresso Nacional de Educação Especial - III Coneespí - Inclusão Escolar: desafios para formação docente e práticas educacionais, realizado no período de 16 a 19 de Outubro de 2017, na Universidade Federal de Goiás - Regional Catalão, na cidade de Catalão-Go, contabilizando carga horária total de 16 horas.*

*III Coneespí, Catalão, 12 de Novembro de 2017.*

Dulcéria Tartuci  
Coordenação do Evento

Maria Marta Lopes Flores  
Coordenação do Evento

Fátima Pacheco de Santana Inácio  
Chefe da UAE de Educação

Wellington Jhonner Divino Barbosa da Silva  
Coordenação do Evento

**NEPPEIn**  
Núcleo de Pesquisa  
em Práticas Educativas e Inclusão



UAE-  
Educação





# III CÔNEESPI



**Congresso Nacional de Educação Especial e Inclusão.**

**(Inclusão Escolar: desafios para a Formação Docente e Práticas Educacionais – 16/10 a 19/10/2017)**

*Certificamos que DAIANE FÉLIX FERREIRA, participou do III Congresso Nacional de Educação Especial - III Coneespí - Inclusão Escolar: desafios para formação docente e práticas educacionais, realizado no período de 16 a 19 de Outubro de 2017, na Universidade Federal de Goiás - Regional Catalão, na cidade de Catalão-GO, contabilizando carga horária total de 45 horas.*

*III Coneespí, Catalão, 12 de Novembro de 2017.*

Dulcéria Tartuci  
Coordenação do Evento

Maria Marta Lopes Flores  
Coordenação do Evento

Fátima Pacheco de Santana Inácio  
Chefe da UAE de Educação

Wellington Jhonner Divino Barbosa da Silva  
Coordenação do Evento

**NEPPEIn**  
Núcleo de Pesquisa  
em Práticas Educativas e Inclusão



UAE-  
Educação



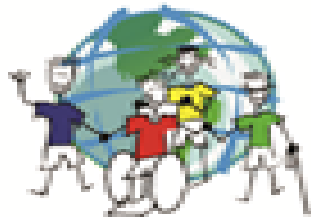

# III CÔNEESPI



**Congresso Nacional de Educação Especial e Inclusão.**

**(Inclusão Escolar: desafios para a Formação Docente e Práticas Educacionais – 16/10 a 19/10/2017)**

*Certificamos que DALILA S. S. DOS SANTOS, participou do III Congresso Nacional de Educação Especial - III Coneespí - Inclusão Escolar: desafios para formação docente e práticas educacionais, realizado no período de 16 a 19 de Outubro de 2017, na Universidade Federal de Goiás - Regional Catalão, na cidade de Catalão-Go, contabilizando carga horária total de 20 horas.*

*III Coneespí, Catalão, 12 de Novembro de 2017.*

Dulcéria Tartuci  
Coordenação do Evento

Maria Marta Lopes Flores  
Coordenação do Evento

Fátima Pacheco de Santana Inácio  
Chefe da UAE de Educação

Wellington Jhonner Divino Barbosa da Silva  
Coordenação do Evento

**NEPPEIn**  
Núcleo de Pesquisa  
em Práticas Educativas e Inclusão



UAE-  
Educação



PPGEDUC  
PROGRAMA DE PÓS-  
GRADUAÇÃO EM EDUCAÇÃO



# III CÔNEESPI



**Congresso Nacional de Educação Especial e Inclusão.**

**(Inclusão Escolar: desafios para a Formação Docente e Práticas Educacionais – 16/10 a 19/10/2017)**

*Certificamos que DANIELA MARIA FERREIRA CAMPOS, participou do III Congresso Nacional de Educação Especial - III Coneespí - Inclusão Escolar: desafios para formação docente e práticas educacionais, realizado no período de 16 a 19 de Outubro de 2017, na Universidade Federal de Goiás - Regional Catalão, na cidade de Catalão-Go, contabilizando carga horária total de 35 horas.*

*III Coneespí, Catalão, 12 de Novembro de 2017.*

Dulcéria Tartuci  
Coordenação do Evento

Maria Marta Lopes Flores  
Coordenação do Evento

Fátima Pacheco de Santana Inácio  
Chefe da UAE de Educação

Wellington Jhonner Divino Barbosa da Silva  
Coordenação do Evento

**NEPPEIn**  
Núcleo de Pesquisa  
em Práticas Educativas e Inclusão



UAE-  
Educação



PPGEDUC  
PROGRAMA DE PÓS-  
GRADUAÇÃO EM EDUCAÇÃO





# III CÔNEESPI



**Congresso Nacional de Educação Especial e Inclusão.**

**(Inclusão Escolar: desafios para a Formação Docente e Práticas Educacionais – 16/10 a 19/10/2017)**

*Certificamos que DANISE RODRIGUES D. DOS SANTOS, participou do III Congresso Nacional de Educação Especial - III Coneespí - Inclusão Escolar: desafios para formação docente e práticas educacionais, realizado no período de 16 a 19 de Outubro de 2017, na Universidade Federal de Goiás - Regional Catalão, na cidade de Catalão-Go, contabilizando carga horária total de 12 horas.*

*III Coneespí, Catalão, 12 de Novembro de 2017.*

Dulcéria Tartuci  
Coordenação do Evento

Maria Marta Lopes Flores  
Coordenação do Evento

Fátima Pacheco de Santana Inácio  
Chefe da UAE de Educação

Wellington Jhonner Divino Barbosa da Silva  
Coordenação do Evento

**NEPPEIn**  
Núcleo de Pesquisa  
em Práticas Educativas e Inclusão



UAE-  
Educação





# III CÔNEESPI



**Congresso Nacional de Educação Especial e Inclusão.**

**(Inclusão Escolar: desafios para a Formação Docente e Práticas Educacionais – 16/10 a 19/10/2017)**

*Certificamos que DANÚSIA CARDOSO LAGO, participou do III Congresso Nacional de Educação Especial - III Coneespí - Inclusão Escolar: desafios para formação docente e práticas educacionais, realizado no período de 16 a 19 de Outubro de 2017, na Universidade Federal de Goiás - Regional Catalão, na cidade de Catalão-Go, contabilizando carga horária total de 45 horas.*

*III Coneespí, Catalão, 12 de Novembro de 2017.*

Dulcéria Tartuci  
Coordenação do Evento

Maria Marta Lopes Flores  
Coordenação do Evento

Fátima Pacheco de Santana Inácio  
Chefe da UAE de Educação

Wellington Jhonner Divino Barbosa da Silva  
Coordenação do Evento

**NEPPEIn**  
Núcleo de Pesquisa  
em Práticas Educativas e Inclusão



UAE-  
Educação





# III CÔNEESPI



**Congresso Nacional de Educação Especial e Inclusão.**

**(Inclusão Escolar: desafios para a Formação Docente e Práticas Educacionais – 16/10 a 19/10/2017)**

*Certificamos que DARLENE MARIA C. SILVA, participou do III Congresso Nacional de Educação Especial - III Coneespí - Inclusão Escolar: desafios para formação docente e práticas educacionais, realizado no período de 16 a 19 de Outubro de 2017, na Universidade Federal de Goiás - Regional Catalão, na cidade de Catalão-Go, contabilizando carga horária total de 16 horas.*

*III Coneespí, Catalão, 12 de Novembro de 2017.*

Dulcéria Tartuci  
Coordenação do Evento

Maria Marta Lopes Flores  
Coordenação do Evento

Fátima Pacheco de Santana Inácio  
Chefe da UAE de Educação

Wellington Jhonner Divino Barbosa da Silva  
Coordenação do Evento

**NEPPEIn**  
Núcleo de Pesquisa  
em Práticas Educativas e Inclusão



UAE-  
Educação



PPGEDUC  
PROGRAMA DE PÓS-  
GRADUAÇÃO EM EDUCAÇÃO



# III CÔNEESPI



**Congresso Nacional de Educação Especial e Inclusão.**

**(Inclusão Escolar: desafios para a Formação Docente e Práticas Educacionais – 16/10 a 19/10/2017)**

*Certificamos que DEISE MARCONDES DE ALMEIDA, participou do III Congresso Nacional de Educação Especial - III Coneespí - Inclusão Escolar: desafios para formação docente e práticas educacionais, realizado no período de 16 a 19 de Outubro de 2017, na Universidade Federal de Goiás - Regional Catalão, na cidade de Catalão-Go, contabilizando carga horária total de 12 horas.*

*III Coneespí, Catalão, 12 de Novembro de 2017.*

Dulcéria Tartuci  
Coordenação do Evento

Maria Marta Lopes Flores  
Coordenação do Evento

Fátima Pacheco de Santana Inácio  
Chefe da UAE de Educação

Wellington Jhonner Divino Barbosa da Silva  
Coordenação do Evento

**NEPPEIn**  
Núcleo de Pesquisa  
em Práticas Educativas e Inclusão



UAE-  
Educação





# III CÔNEESPI



**Congresso Nacional de Educação Especial e Inclusão.**

**(Inclusão Escolar: desafios para a Formação Docente e Práticas Educacionais – 16/10 a 19/10/2017)**

*Certificamos que DIANA ALVES DE MELO, participou do III Congresso Nacional de Educação Especial - III Coneespí - Inclusão Escolar: desafios para formação docente e práticas educacionais, realizado no período de 16 a 19 de Outubro de 2017, na Universidade Federal de Goiás - Regional Catalão, na cidade de Catalão-Go, contabilizando carga horária total de 20 horas.*

*III Coneespí, Catalão, 12 de Novembro de 2017.*

Dulcéria Tartuci  
Coordenação do Evento

Maria Marta Lopes Flores  
Coordenação do Evento

Fátima Pacheco de Santana Inácio  
Chefe da UAE de Educação

Wellington Jhonner Divino Barbosa da Silva  
Coordenação do Evento

**NEPPEIn**  
Núcleo de Pesquisa  
em Práticas Educativas e Inclusão



UAE-  
Educação





# III CÔNEESPI



**Congresso Nacional de Educação Especial e Inclusão.**

**(Inclusão Escolar: desafios para a Formação Docente e Práticas Educacionais – 16/10 a 19/10/2017)**

*Certificamos que DIVINA APARECIDA C. DA S. MARCELINO, participou do III Congresso Nacional de Educação Especial - III Coneespí - Inclusão Escolar: desafios para formação docente e práticas educacionais, realizado no período de 16 a 19 de Outubro de 2017, na Universidade Federal de Goiás - Regional Catalão, na cidade de Catalão-Go, contabilizando carga horária total de 12 horas.*

*III Coneespí, Catalão, 12 de Novembro de 2017.*

Dulcéria Tartuci  
Coordenação do Evento

Maria Marta Lopes Flores  
Coordenação do Evento

Fátima Pacheco de Santana Inácio  
Chefe da UAE de Educação

Wellington Jhonner Divino Barbosa da Silva  
Coordenação do Evento

**NEPPEIn**  
Núcleo de Pesquisa  
em Práticas Educativas e Inclusão



UAE-  
Educação



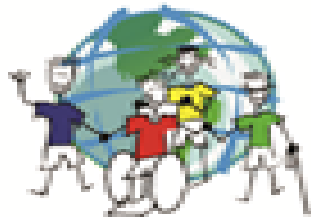

# III CÔNEESPI



**Congresso Nacional de Educação Especial e Inclusão.**

**(Inclusão Escolar: desafios para a Formação Docente e Práticas Educacionais – 16/10 a 19/10/2017)**

*Certificamos que DJANNE GUIMARÃES SILVA, participou do III Congresso Nacional de Educação Especial - III Coneespí - Inclusão Escolar: desafios para formação docente e práticas educacionais, realizado no período de 16 a 19 de Outubro de 2017, na Universidade Federal de Goiás - Regional Catalão, na cidade de Catalão-Go, contabilizando carga horária total de 12 horas.*

*III Coneespí, Catalão, 12 de Novembro de 2017.*

Dulcéria Tartuci  
Coordenação do Evento

Maria Marta Lopes Flores  
Coordenação do Evento

Fátima Pacheco de Santana Inácio  
Chefe da UAE de Educação

Wellington Jhonner Divino Barbosa da Silva  
Coordenação do Evento

**NEPPEIn**  
Núcleo de Pesquisa  
em Práticas Educativas e Inclusão



UAE-  
Educação





# III CÔNEESPI



**Congresso Nacional de Educação Especial e Inclusão.**

**(Inclusão Escolar: desafios para a Formação Docente e Práticas Educacionais – 16/10 a 19/10/2017)**

*Certificamos que DANIELLA ALVES DA SILVA participou do III Congresso Nacional de Educação Especial - III Coneespí - Inclusão Escolar: desafios para formação docente e práticas educacionais, realizado no período de 16 a 19 de Outubro de 2017, na Universidade Federal de Goiás - Regional Catalão, na cidade de Catalão-Go, contabilizando carga horária total de 45 horas.*

*III Coneespí, Catalão, 12 de Novembro de 2017.*

Dulcéria Tartuci  
Coordenação do Evento

Maria Marta Lopes Flores  
Coordenação do Evento

Fátima Pacheco de Santana Inácio  
Chefe da UAE de Educação

Wellington Jhonner Divino Barbosa da Silva  
Coordenação do Evento

**NEPPEIn**  
Núcleo de Pesquisa  
em Práticas Educativas e Inclusão



UAE-  
Educação







# III CÔNEESPI



**Congresso Nacional de Educação Especial e Inclusão.**

**(Inclusão Escolar: desafios para a Formação Docente e Práticas Educacionais – 16/10 a 19/10/2017)**

*Certificamos que DAIANE ALVES DA SILVA participou do III Congresso Nacional de Educação Especial - III Coneespí - Inclusão Escolar: desafios para formação docente e práticas educacionais, realizado no período de 16 a 19 de Outubro de 2017, na Universidade Federal de Goiás - Regional Catalão, na cidade de Catalão-GO, contabilizando carga horária total de 16 horas.*

*III Coneespí, Catalão, 12 de Novembro de 2017.*

Dulcéria Tartuci  
Coordenação do Evento

Maria Marta Lopes Flores  
Coordenação do Evento

Fátima Pacheco de Santana Inácio  
Chefe da UAE de Educação

Wellington Jhonner Divino Barbosa da Silva  
Coordenação do Evento

**NEPPEIn**  
Núcleo de Pesquisa  
em Práticas Educativas e Inclusão



UAE-  
Educação



PPGEDUC  
PROGRAMA DE PÓS-  
GRADUAÇÃO EM EDUCAÇÃO



# III CÔNEESPI



**Congresso Nacional de Educação Especial e Inclusão.**

**(Inclusão Escolar: desafios para a Formação Docente e Práticas Educacionais – 16/10 a 19/10/2017)**

*Certificamos que EDILAMAR DE JESUS S. DE DEUS, participou do III Congresso Nacional de Educação Especial - III Coneespí - Inclusão Escolar: desafios para formação docente e práticas educacionais, realizado no período de 16 a 19 de Outubro de 2017, na Universidade Federal de Goiás - Regional Catalão, na cidade de Catalão-Go, contabilizando carga horária total de 12 horas.*

*III Coneespí, Catalão, 12 de Novembro de 2017.*

Dulcéria Tartuci  
Coordenação do Evento

Maria Marta Lopes Flores  
Coordenação do Evento

Fátima Pacheco de Santana Inácio  
Chefe da UAE de Educação

Wellington Jhonner Divino Barbosa da Silva  
Coordenação do Evento

**NEPPEIn**  
Núcleo de Pesquisa  
em Práticas Educativas e Inclusão



UAE-  
Educação



PPGEDUC  
PROGRAMA DE PÓS-  
GRADUAÇÃO EM EDUCAÇÃO



# III CÔNEESPI



**Congresso Nacional de Educação Especial e Inclusão.**

**(Inclusão Escolar: desafios para a Formação Docente e Práticas Educacionais – 16/10 a 19/10/2017)**

*Certificamos que EDITE M. FALEIROS FELÍCIO, participou do III Congresso Nacional de Educação Especial - III Coneespí - Inclusão Escolar: desafios para formação docente e práticas educacionais, realizado no período de 16 a 19 de Outubro de 2017, na Universidade Federal de Goiás - Regional Catalão, na cidade de Catalão-Go, contabilizando carga horária total de 16 horas.*

*III Coneespí, Catalão, 12 de Novembro de 2017.*

Dulcéria Tartuci  
Coordenação do Evento

Maria Marta Lopes Flores  
Coordenação do Evento

Fátima Pacheco de Santana Inácio  
Chefe da UAE de Educação

Wellington Jhonner Divino Barbosa da Silva  
Coordenação do Evento

**NEPPEIn**  
Núcleo de Pesquisa  
em Práticas Educativas e Inclusão



UAE-  
Educação



PPGEDUC  
PROGRAMA DE PÓS-  
GRADUAÇÃO EM EDUCAÇÃO



# III CÔNEESPI



**Congresso Nacional de Educação Especial e Inclusão.**

**(Inclusão Escolar: desafios para a Formação Docente e Práticas Educacionais – 16/10 a 19/10/2017)**

*Certificamos que ELZENY LUZIA DUARTE, participou do III Congresso Nacional de Educação Especial - III Coneespí - Inclusão Escolar: desafios para formação docente e práticas educacionais, realizado no período de 16 a 19 de Outubro de 2017, na Universidade Federal de Goiás - Regional Catalão, na cidade de Catalão-Go, contabilizando carga horária total de 24 horas.*

*III Coneespí, Catalão, 12 de Novembro de 2017.*

Dulcéria Tartuci  
Coordenação do Evento

Maria Marta Lopes Flores  
Coordenação do Evento

Fátima Pacheco de Santana Inácio  
Chefe da UAE de Educação

Wellington Jhonner Divino Barbosa da Silva  
Coordenação do Evento

**NEPPEIn**  
Núcleo de Pesquisa  
em Práticas Educativas e Inclusão



UAE-  
Educação



PPGEDUC  
PROGRAMA DE PÓS-  
GRADUAÇÃO EM EDUCAÇÃO



# III CÔNEESPI



**Congresso Nacional de Educação Especial e Inclusão.**

**(Inclusão Escolar: desafios para a Formação Docente e Práticas Educacionais – 16/10 a 19/10/2017)**

*Certificamos que ERICA RIBEIRO PEIXOTO, participou do III Congresso Nacional de Educação Especial - III Coneespí - Inclusão Escolar: desafios para formação docente e práticas educacionais, realizado no período de 16 a 19 de Outubro de 2017, na Universidade Federal de Goiás - Regional Catalão, na cidade de Catalão-Go, contabilizando carga horária total de 16 horas.*

*III Coneespí, Catalão, 12 de Novembro de 2017.*

Dulcéria Tartuci  
Coordenação do Evento

Maria Marta Lopes Flores  
Coordenação do Evento

Fátima Pacheco de Santana Inácio  
Chefe da UAE de Educação

Wellington Jhonner Divino Barbosa da Silva  
Coordenação do Evento

**NEPPEIn**  
Núcleo de Pesquisa  
em Práticas Educativas e Inclusão



UAE-  
Educação





# III CÔNEESPI



**Congresso Nacional de Educação Especial e Inclusão.**

**(Inclusão Escolar: desafios para a Formação Docente e Práticas Educacionais – 16/10 a 19/10/2017)**

*Certificamos que ESTERFÂNIA LOPES SILVA, participou do III Congresso Nacional de Educação Especial - III Coneespí - Inclusão Escolar: desafios para formação docente e práticas educacionais, realizado no período de 16 a 19 de Outubro de 2017, na Universidade Federal de Goiás - Regional Catalão, na cidade de Catalão-GO, contabilizando carga horária total de 16 horas.*

*III Coneespí, Catalão, 12 de Novembro de 2017.*

Dulcéria Tartuci  
Coordenação do Evento

Maria Marta Lopes Flores  
Coordenação do Evento

Fátima Pacheco de Santana Inácio  
Chefe da UAE de Educação

Wellington Jhonner Divino Barbosa da Silva  
Coordenação do Evento

**NEPPEIn**  
Núcleo de Pesquisa  
em Práticas Educativas e Inclusão



UAE-  
Educação



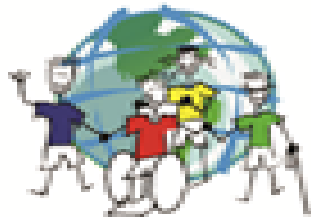

# III CÔNEESPI



**Congresso Nacional de Educação Especial e Inclusão.**

**(Inclusão Escolar: desafios para a Formação Docente e Práticas Educacionais – 16/10 a 19/10/2017)**

*Certificamos que ELISÂNGELA FERREIRA DE ARAÚJO, participou do III Congresso Nacional de Educação Especial - III Coneespí - Inclusão Escolar: desafios para formação docente e práticas educacionais, realizado no período de 16 a 19 de Outubro de 2017, na Universidade Federal de Goiás - Regional Catalão, na cidade de Catalão-Go, contabilizando carga horária total de 20 horas.*

*III Coneespí, Catalão, 12 de Novembro de 2017.*

Dulcéria Tartuci  
Coordenação do Evento

Maria Marta Lopes Flores  
Coordenação do Evento

Fátima Pacheco de Santana Inácio  
Chefe da UAE de Educação

Wellington Jhonner Divino Barbosa da Silva  
Coordenação do Evento

**NEPPEIn**  
Núcleo de Pesquisa  
em Práticas Educativas e Inclusão



UAE-  
Educação





# III CÔNEESPI



**Congresso Nacional de Educação Especial e Inclusão.**

**(Inclusão Escolar: desafios para a Formação Docente e Práticas Educacionais – 16/10 a 19/10/2017)**

*Certificamos que EVA MARIA N. DA SILVA, participou do III Congresso Nacional de Educação Especial - III Coneespí - Inclusão Escolar: desafios para formação docente e práticas educacionais, realizado no período de 16 a 19 de Outubro de 2017, na Universidade Federal de Goiás - Regional Catalão, na cidade de Catalão-Go, contabilizando carga horária total de 12 horas.*

*III Coneespí, Catalão, 12 de Novembro de 2017.*

Dulcéria Tartuci  
Coordenação do Evento

Maria Marta Lopes Flores  
Coordenação do Evento

Fátima Pacheco de Santana Inácio  
Chefe da UAE de Educação

Wellington Jhonner Divino Barbosa da Silva  
Coordenação do Evento

**NEPPEIn**  
Núcleo de Pesquisa  
em Práticas Educativas e Inclusão



UAE-  
Educação



PPGEDUC  
PROGRAMA DE PÓS-GRADUAÇÃO EM EDUCAÇÃO





# III CÔNEESPI



**Congresso Nacional de Educação Especial e Inclusão.**

**(Inclusão Escolar: desafios para a Formação Docente e Práticas Educacionais – 16/10 a 19/10/2017)**

*Certificamos que FABIANA RODRIGUES CARRIJO, participou do III Congresso Nacional de Educação Especial - III Coneespí - Inclusão Escolar: desafios para formação docente e práticas educacionais, realizado no período de 16 a 19 de Outubro de 2017, na Universidade Federal de Goiás - Regional Catalão, na cidade de Catalão-Go, contabilizando carga horária total de 24 horas.*

*III Coneespí, Catalão, 12 de Novembro de 2017.*

Dulcéria Tartuci  
Coordenação do Evento

Maria Marta Lopes Flores  
Coordenação do Evento

Fátima Pacheco de Santana Inácio  
Chefe da UAE de Educação

Wellington Jhonner Divino Barbosa da Silva  
Coordenação do Evento

**NEPPEIn**  
Núcleo de Pesquisa  
em Práticas Educativas e Inclusão



UAE-  
Educação





# III CÔNEESPI



**Congresso Nacional de Educação Especial e Inclusão.**

**(Inclusão Escolar: desafios para a Formação Docente e Práticas Educacionais – 16/10 a 19/10/2017)**

*Certificamos que FERNANDA DUARTE PINHEIRO, participou do III Congresso Nacional de Educação Especial - III Coneespí - Inclusão Escolar: desafios para formação docente e práticas educacionais, realizado no período de 16 a 19 de Outubro de 2017, na Universidade Federal de Goiás - Regional Catalão, na cidade de Catalão-Go, contabilizando carga horária total de 12 horas.*

*III Coneespí, Catalão, 12 de Novembro de 2017.*

Dulcéria Tartuci  
Coordenação do Evento

Maria Marta Lopes Flores  
Coordenação do Evento

Fátima Pacheco de Santana Inácio  
Chefe da UAE de Educação

Wellington Jhonner Divino Barbosa da Silva  
Coordenação do Evento

**NEPPEIn**  
Núcleo de Pesquisa  
em Práticas Educativas e Inclusão



UAE-  
Educação





# III CÔNEESPI



**Congresso Nacional de Educação Especial e Inclusão.**

**(Inclusão Escolar: desafios para a Formação Docente e Práticas Educacionais – 16/10 a 19/10/2017)**

*Certificamos que FERNANDA WELTER ADAMS, participou do III Congresso Nacional de Educação Especial - III Coneespí - Inclusão Escolar: desafios para formação docente e práticas educacionais, realizado no período de 16 a 19 de Outubro de 2017, na Universidade Federal de Goiás - Regional Catalão, na cidade de Catalão-Go, contabilizando carga horária total de 45 horas.*

*III Coneespí, Catalão, 12 de Novembro de 2017.*

Dulcéria Tartuci  
Coordenação do Evento

Maria Marta Lopes Flores  
Coordenação do Evento

Fátima Pacheco de Santana Inácio  
Chefe da UAE de Educação

Wellington Jhonner Divino Barbosa da Silva  
Coordenação do Evento

**NEPPEIn**  
Núcleo de Pesquisa  
em Práticas Educativas e Inclusão



UAE-  
Educação





# III CÔNEESPI



**Congresso Nacional de Educação Especial e Inclusão.**

**(Inclusão Escolar: desafios para a Formação Docente e Práticas Educacionais – 16/10 a 19/10/2017)**

*Certificamos que FLÁVIA RAQUEL DOS SANTOS, participou do III Congresso Nacional de Educação Especial - III Coneespí - Inclusão Escolar: desafios para formação docente e práticas educacionais, realizado no período de 16 a 19 de Outubro de 2017, na Universidade Federal de Goiás - Regional Catalão, na cidade de Catalão-Go, contabilizando carga horária total de 12 horas.*

*III Coneespí, Catalão, 12 de Novembro de 2017.*

Dulcéria Tartuci  
Coordenação do Evento

Maria Marta Lopes Flores  
Coordenação do Evento

Fátima Pacheco de Santana Inácio  
Chefe da UAE de Educação

Wellington Jhonner Divino Barbosa da Silva  
Coordenação do Evento

**NEPPEIn**  
Núcleo de Pesquisa  
em Práticas Educativas e Inclusão



UAE-  
Educação





# III CONEESPI



**Congresso Nacional de Educação Especial e Inclusão.**

**(Inclusão Escolar: desafios para a Formação Docente e Práticas Educacionais – 16/10 a 19/10/2017)**

*Certificamos que FRANÇOISE DA SILVA MEIRELES, participou do III Congresso Nacional de Educação Especial - III Coneespí - Inclusão Escolar: desafios para formação docente e práticas educacionais, realizado no período de 16 a 19 de Outubro de 2017, na Universidade Federal de Goiás - Regional Catalão, na cidade de Catalão-Go, contabilizando carga horária total de 12 horas.*

*III Coneespí, Catalão, 12 de Novembro de 2017.*

Dulcéria Tartuci  
Coordenação do Evento

Maria Marta Lopes Flores  
Coordenação do Evento

Fátima Pacheco de Santana Inácio  
Chefe da UAE de Educação

Wellington Jhonner Divino Barbosa da Silva  
Coordenação do Evento

**NEPPEIn**  
Núcleo de Pesquisa  
em Práticas Educativas e Inclusão



**UAE-  
Educação**



**PPGEDUC**  
PROGRAMA DE PÓS-  
GRADUAÇÃO EM EDUCAÇÃO



# III CONEESPI



**Congresso Nacional de Educação Especial e Inclusão.**

**(Inclusão Escolar: desafios para a Formação Docente e Práticas Educacionais – 16/10 a 19/10/2017)**

*Certificamos que GABRIELA SILVA B. BORGES, participou do III Congresso Nacional de Educação Especial - III Coneespí - Inclusão Escolar: desafios para formação docente e práticas educacionais, realizado no período de 16 a 19 de Outubro de 2017, na Universidade Federal de Goiás - Regional Catalão, na cidade de Catalão-Go, contabilizando carga horária total de 32 horas.*

*III Coneespí, Catalão, 12 de Novembro de 2017.*

Dulcéria Tartuci  
Coordenação do Evento

Maria Marta Lopes Flores  
Coordenação do Evento

Fátima Pacheco de Santana Inácio  
Chefe da UAE de Educação

Wellington Jhonner Divino Barbosa da Silva  
Coordenação do Evento

**NEPPEIn**  
Núcleo de Pesquisa  
em Práticas Educativas e Inclusão



**UAE-  
Educação**



**PPGEDUC**  
PROGRAMA DE PÓS-GRADUAÇÃO EM EDUCAÇÃO



# III CONEESPI



**Congresso Nacional de Educação Especial e Inclusão.**

**(Inclusão Escolar: desafios para a Formação Docente e Práticas Educacionais – 16/10 a 19/10/2017)**

*Certificamos que GEIZA F. CONSTANTINO, participou do III Congresso Nacional de Educação Especial - III Coneespí - Inclusão Escolar: desafios para formação docente e práticas educacionais, realizado no período de 16 a 19 de Outubro de 2017, na Universidade Federal de Goiás - Regional Catalão, na cidade de Catalão-Go, contabilizando carga horária total de 16 horas.*

*III Coneespí, Catalão, 12 de Novembro de 2017.*

Dulcéria Tartuci  
Coordenação do Evento

Maria Marta Lopes Flores  
Coordenação do Evento

Fátima Pacheco de Santana Inácio  
Chefe da UAE de Educação

Wellington Jhonner Divino Barbosa da Silva  
Coordenação do Evento

**NEPPEIn**  
Núcleo de Pesquisa  
em Práticas Educativas e Inclusão



**UAE-  
Educação**



**PPGEDUC**  
PROGRAMA DE PÓS-GRADUAÇÃO EM EDUCAÇÃO



# III CONEESPI



**Congresso Nacional de Educação Especial e Inclusão.**

**(Inclusão Escolar: desafios para a Formação Docente e Práticas Educacionais – 16/10 a 19/10/2017)**

*Certificamos que GERALÚCIA SOUSA CAMPOS, participou do III Congresso Nacional de Educação Especial - III Coneespí - Inclusão Escolar: desafios para formação docente e práticas educacionais, realizado no período de 16 a 19 de Outubro de 2017, na Universidade Federal de Goiás - Regional Catalão, na cidade de Catalão-Go, contabilizando carga horária total de 16 horas.*

*III Coneespí, Catalão, 12 de Novembro de 2017.*

Dulcéria Tartuci  
Coordenação do Evento

Maria Marta Lopes Flores  
Coordenação do Evento

Fátima Pacheco de Santana Inácio  
Chefe da UAE de Educação

Wellington Jhonner Divino Barbosa da Silva  
Coordenação do Evento

**NEPPEIn**  
Núcleo de Pesquisa  
em Práticas Educativas e Inclusão



**UAE-  
Educação**



**PPGEDUC**  
PROGRAMA DE PÓS-  
GRADUAÇÃO EM EDUCAÇÃO





# III CONEESPÍ



**Congresso Nacional de Educação Especial e Inclusão.**

**(Inclusão Escolar: desafios para a Formação Docente e Práticas Educacionais – 16/10 a 19/10/2017)**

*Certificamos que GESIANY CRISTINA P. PAULO, participou do III Congresso Nacional de Educação Especial - III Coneespí - Inclusão Escolar: desafios para formação docente e práticas educacionais, realizado no período de 16 a 19 de Outubro de 2017, na Universidade Federal de Goiás - Regional Catalão, na cidade de Catalão-Go, contabilizando carga horária total de 16 horas.*

*III Coneespí, Catalão, 12 de Novembro de 2017.*

Dulcéria Tartuci  
Coordenação do Evento

Maria Marta Lopes Flores  
Coordenação do Evento

Fátima Pacheco de Santana Inácio  
Chefe da UAE de Educação

Wellington Jhonner Divino Barbosa da Silva  
Coordenação do Evento

**NEPPEIn**  
Núcleo de Pesquisa  
em Práticas Educativas e Inclusão



**UAE-  
Educação**





# III CONEESPÍ



**Congresso Nacional de Educação Especial e Inclusão.**

**(Inclusão Escolar: desafios para a Formação Docente e Práticas Educacionais – 16/10 a 19/10/2017)**

*Certificamos que GISELI ARTIOLI BRITO, participou do III Congresso Nacional de Educação Especial - III Coneespí - Inclusão Escolar: desafios para formação docente e práticas educacionais, realizado no período de 16 a 19 de Outubro de 2017, na Universidade Federal de Goiás - Regional Catalão, na cidade de Catalão-GO, contabilizando carga horária total de 45 horas.*

*III Coneespí, Catalão, 12 de Novembro de 2017.*

Dulcéria Tartuci  
Coordenação do Evento

Maria Marta Lopes Flores  
Coordenação do Evento

Fátima Pacheco de Santana Inácio  
Chefe da UAE de Educação

Wellington Jhonner Divino Barbosa da Silva  
Coordenação do Evento

**NEPPEIn**  
Núcleo de Pesquisa  
em Práticas Educativas e Inclusão



**UAE-  
Educação**





# III CONEESPÍ



**Congresso Nacional de Educação Especial e Inclusão.**

**(Inclusão Escolar: desafios para a Formação Docente e Práticas Educacionais – 16/10 a 19/10/2017)**

*Certificamos que GISLÉRIA APRECIDA G. PIRES SOUSA, participou do III Congresso Nacional de Educação Especial - III Coneespí - Inclusão Escolar: desafios para formação docente e práticas educacionais, realizado no período de 16 a 19 de Outubro de 2017, na Universidade Federal de Goiás - Regional Catalão, na cidade de Catalão-Go, contabilizando carga horária total de 25 horas.*

*III Coneespí, Catalão, 12 de Novembro de 2017.*

Dulcéria Tartuci  
Coordenação do Evento

Maria Marta Lopes Flores  
Coordenação do Evento

Fátima Pacheco de Santana Inácio  
Chefe da UAE de Educação

Wellington Jhonner Divino Barbosa da Silva  
Coordenação do Evento

**NEPPEIn**  
Núcleo de Pesquisa  
em Práticas Educativas e Inclusão



**UAE-**  
Educação





# III CONEESPÍ



**Congresso Nacional de Educação Especial e Inclusão.**

**(Inclusão Escolar: desafios para a Formação Docente e Práticas Educacionais – 16/10 a 19/10/2017)**

*Certificamos que GRAZIELA CRISTINE BONATO, participou do III Congresso Nacional de Educação Especial - III Coneespí - Inclusão Escolar: desafios para formação docente e práticas educacionais, realizado no período de 16 a 19 de Outubro de 2017, na Universidade Federal de Goiás - Regional Catalão, na cidade de Catalão-Go, contabilizando carga horária total de 20 horas.*

*III Coneespí, Catalão, 12 de Novembro de 2017.*

Dulcéria Tartuci  
Coordenação do Evento

Maria Marta Lopes Flores  
Coordenação do Evento

Fátima Pacheco de Santana Inácio  
Chefe da UAE de Educação

Wellington Jhonner Divino Barbosa da Silva  
Coordenação do Evento

**NEPPEIn**  
Núcleo de Pesquisa  
em Práticas Educativas e Inclusão



UAE-  
Educação





# III CONEESPI



**Congresso Nacional de Educação Especial e Inclusão.**

**(Inclusão Escolar: desafios para a Formação Docente e Práticas Educacionais – 16/10 a 19/10/2017)**

*Certificamos que HIGOR HEYDER DA C. PINTO, participou do III Congresso Nacional de Educação Especial - III Coneespí - Inclusão Escolar: desafios para formação docente e práticas educacionais, realizado no período de 16 a 19 de Outubro de 2017, na Universidade Federal de Goiás - Regional Catalão, na cidade de Catalão-Go, contabilizando carga horária total de 45 horas.*

*III Coneespí, Catalão, 12 de Novembro de 2017.*

Dulcéria Tartuci  
Coordenação do Evento

Maria Marta Lopes Flores  
Coordenação do Evento

Fátima Pacheco de Santana Inácio  
Chefe da UAE de Educação

Wellington Jhonner Divino Barbosa da Silva  
Coordenação do Evento

**NEPPEIn**  
Núcleo de Pesquisa  
em Práticas Educativas e Inclusão



**UAE-  
Educação**



**PPGEDUC**  
PROGRAMA DE PÓS-GRADUAÇÃO EM EDUCAÇÃO



# III CONEESPI



**Congresso Nacional de Educação Especial e Inclusão.**

**(Inclusão Escolar: desafios para a Formação Docente e Práticas Educacionais – 16/10 a 19/10/2017)**

*Certificamos que IARA REIS M. e MELO, participou do III Congresso Nacional de Educação Especial - III Coneespí - Inclusão Escolar: desafios para formação docente e práticas educacionais, realizado no período de 16 a 19 de Outubro de 2017, na Universidade Federal de Goiás - Regional Catalão, na cidade de Catalão-GO, contabilizando carga horária total de 24 horas.*

*III Coneespí, Catalão, 12 de Novembro de 2017.*

Dulcéria Tartuci  
Coordenação do Evento

Maria Marta Lopes Flores  
Coordenação do Evento

Fátima Pacheco de Santana Inácio  
Chefe da UAE de Educação

Wellington Jhonner Divino Barbosa da Silva  
Coordenação do Evento

**NEPPEIn**  
Núcleo de Pesquisa  
em Práticas Educativas e Inclusão



**UAE-  
Educação**



**PPGEDUC**  
PROGRAMA DE PÓS-  
GRADUAÇÃO EM EDUCAÇÃO



# III CONEESPÍ



**Congresso Nacional de Educação Especial e Inclusão.**

**(Inclusão Escolar: desafios para a Formação Docente e Práticas Educacionais – 16/10 a 19/10/2017)**

*Certificamos que ISADORA S. FELIZ FERREIRA, participou do III Congresso Nacional de Educação Especial - III Coneespí - Inclusão Escolar: desafios para formação docente e práticas educacionais, realizado no período de 16 a 19 de Outubro de 2017, na Universidade Federal de Goiás - Regional Catalão, na cidade de Catalão-Go, contabilizando carga horária total de 35 horas.*

*III Coneespí, Catalão, 12 de Novembro de 2017.*

**Dulcéria Tartuci**  
Coordenação do Evento

**Maria Marta Lopes Flores**  
Coordenação do Evento

**Fátima Pacheco de Santana Inácio**  
Chefe da UAE de Educação

**Wellington Jhonner Divino Barbosa da Silva**  
Coordenação do Evento

**NEPPEIn**  
Núcleo de Pesquisa  
em Práticas Educativas e Inclusão



**UAE-  
Educação**





# III CONEESPI



**Congresso Nacional de Educação Especial e Inclusão.**

**(Inclusão Escolar: desafios para a Formação Docente e Práticas Educacionais – 16/10 a 19/10/2017)**

*Certificamos que ISALDA INÁCIA DOS SANTOS, participou do III Congresso Nacional de Educação Especial - III Coneespí - Inclusão Escolar: desafios para formação docente e práticas educacionais, realizado no período de 16 a 19 de Outubro de 2017, na Universidade Federal de Goiás - Regional Catalão, na cidade de Catalão-Go, contabilizando carga horária total de 4 horas.*

*III Coneespí, Catalão, 12 de Novembro de 2017.*

Dulcéria Tartuci  
Coordenação do Evento

Maria Marta Lopes Flores  
Coordenação do Evento

Fátima Pacheco de Santana Inácio  
Chefe da UAE de Educação

Wellington Jhonner Divino Barbosa da Silva  
Coordenação do Evento

**NEPPEIn**  
Núcleo de Pesquisa  
em Práticas Educativas e Inclusão



**UAE-  
Educação**



**PPGEDUC**  
PROGRAMA DE PÓS-  
GRADUAÇÃO EM EDUCAÇÃO





# III CONEESPI



**Congresso Nacional de Educação Especial e Inclusão.**

**(Inclusão Escolar: desafios para a Formação Docente e Práticas Educacionais – 16/10 a 19/10/2017)**

*Certificamos que ILANA BOIANOVSKY, participou do III Congresso Nacional de Educação Especial - III Coneespí - Inclusão Escolar: desafios para formação docente e práticas educacionais, realizado no período de 16 a 19 de Outubro de 2017, na Universidade Federal de Goiás - Regional Catalão, na cidade de Catalão-GO, contabilizando carga horária total de 8 horas.*

*III Coneespí, Catalão, 12 de Novembro de 2017.*

Dulcéria Tartuci  
Coordenação do Evento

Maria Marta Lopes Flores  
Coordenação do Evento

Fátima Pacheco de Santana Inácio  
Chefe da UAE de Educação

Wellington Jhonner Divino Barbosa da Silva  
Coordenação do Evento

**NEPPEIn**  
Núcleo de Pesquisa  
em Práticas Educativas e Inclusão



**UAE-  
Educação**



**PPGEDUC**  
PROGRAMA DE PÓS-  
GRADUAÇÃO EM EDUCAÇÃO



# III CONEESPÍ



**Congresso Nacional de Educação Especial e Inclusão.**

**(Inclusão Escolar: desafios para a Formação Docente e Práticas Educacionais – 16/10 a 19/10/2017)**

*Certificamos que JANAÍNA DE JESUS ALVES, participou do III Congresso Nacional de Educação Especial - III Coneespí - Inclusão Escolar: desafios para formação docente e práticas educacionais, realizado no período de 16 a 19 de Outubro de 2017, na Universidade Federal de Goiás - Regional Catalão, na cidade de Catalão-GO, contabilizando carga horária total de 16 horas.*

*III Coneespí, Catalão, 12 de Novembro de 2017.*

Dulcéria Tartuci  
Coordenação do Evento

Maria Marta Lopes Flores  
Coordenação do Evento

Fátima Pacheco de Santana Inácio  
Chefe da UAE de Educação

Wellington Jhonner Divino Barbosa da Silva  
Coordenação do Evento

**NEPPEIn**  
Núcleo de Pesquisa  
em Práticas Educativas e Inclusão



**UAE-  
Educação**





# III CONEESPI



**Congresso Nacional de Educação Especial e Inclusão.**

**(Inclusão Escolar: desafios para a Formação Docente e Práticas Educacionais – 16/10 a 19/10/2017)**

*Certificamos que JANAINA KARLA P. DA S. R. FIRMINO, participou do III Congresso Nacional de Educação Especial - III Coneespí - Inclusão Escolar: desafios para formação docente e práticas educacionais, realizado no período de 16 a 19 de Outubro de 2017, na Universidade Federal de Goiás - Regional Catalão, na cidade de Catalão-Go, contabilizando carga horária total de 16 horas.*

*III Coneespí, Catalão, 12 de Novembro de 2017.*

Dulcéria Tartuci  
Coordenação do Evento

Maria Marta Lopes Flores  
Coordenação do Evento

Fátima Pacheco de Santana Inácio  
Chefe da UAE de Educação

Wellington Jhonner Divino Barbosa da Silva  
Coordenação do Evento

**NEPPEIn**  
Núcleo de Pesquisa  
em Práticas Educativas e Inclusão



**UAE-  
Educação**





# III CONEESPI



**Congresso Nacional de Educação Especial e Inclusão.**

**(Inclusão Escolar: desafios para a Formação Docente e Práticas Educacionais – 16/10 a 19/10/2017)**

*Certificamos que JAQUELINE F. MENDES, participou do III Congresso Nacional de Educação Especial - III Coneespí - Inclusão Escolar: desafios para formação docente e práticas educacionais, realizado no período de 16 a 19 de Outubro de 2017, na Universidade Federal de Goiás - Regional Catalão, na cidade de Catalão-GO, contabilizando carga horária total de 20 horas.*

*III Coneespí, Catalão, 12 de Novembro de 2017.*

Dulcéria Tartuci  
Coordenação do Evento

Maria Marta Lopes Flores  
Coordenação do Evento

Fátima Pacheco de Santana Inácio  
Chefe da UAE de Educação

Wellington Jhonner Divino Barbosa da Silva  
Coordenação do Evento

**NEPPEIn**  
Núcleo de Pesquisa  
em Práticas Educativas e Inclusão



**UAE-  
Educação**



**PPGEDUC**  
PROGRAMA DE PÓS-  
GRADUAÇÃO EM EDUCAÇÃO



# III CONEESPÍ



**Congresso Nacional de Educação Especial e Inclusão.**

**(Inclusão Escolar: desafios para a Formação Docente e Práticas Educacionais – 16/10 a 19/10/2017)**

*Certificamos que JASMINE SOUSA P. COSTA, participou do III Congresso Nacional de Educação Especial - III Coneespí - Inclusão Escolar: desafios para formação docente e práticas educacionais, realizado no período de 16 a 19 de Outubro de 2017, na Universidade Federal de Goiás - Regional Catalão, na cidade de Catalão-GO, contabilizando carga horária total de 16 horas.*

*III Coneespí, Catalão, 12 de Novembro de 2017.*

Dulcéria Tartuci  
Coordenação do Evento

Maria Marta Lopes Flores  
Coordenação do Evento

Fátima Pacheco de Santana Inácio  
Chefe da UAE de Educação

Wellington Jhonner Divino Barbosa da Silva  
Coordenação do Evento

**NEPPEIn**  
Núcleo de Pesquisa  
em Práticas Educativas e Inclusão



**UAE-  
Educação**





# III CONEESPI



**Congresso Nacional de Educação Especial e Inclusão.**

**(Inclusão Escolar: desafios para a Formação Docente e Práticas Educacionais – 16/10 a 19/10/2017)**

*Certificamos que JEANE SANTOS CARVALHO, participou do III Congresso Nacional de Educação Especial - III Coneespí - Inclusão Escolar: desafios para formação docente e práticas educacionais, realizado no período de 16 a 19 de Outubro de 2017, na Universidade Federal de Goiás - Regional Catalão, na cidade de Catalão-Go, contabilizando carga horária total de 08 horas.*

*III Coneespí, Catalão, 12 de Novembro de 2017.*

Dulcéria Tartuci  
Coordenação do Evento

Maria Marta Lopes Flores  
Coordenação do Evento

Fátima Pacheco de Santana Inácio  
Chefe da UAE de Educação

Wellington Jhonner Divino Barbosa da Silva  
Coordenação do Evento

**NEPPEIn**  
Núcleo de Pesquisa  
em Práticas Educativas e Inclusão



**UAE-  
Educação**



**PPGEDUC**  
PROGRAMA DE PÓS-  
GRADUAÇÃO EM EDUCAÇÃO



# III CONEESPI



**Congresso Nacional de Educação Especial e Inclusão.**

**(Inclusão Escolar: desafios para a Formação Docente e Práticas Educacionais – 16/10 a 19/10/2017)**

*Certificamos que JÉSSICA CRISTINA G. DA SILVA, participou do III Congresso Nacional de Educação Especial - III Coneespí - Inclusão Escolar: desafios para formação docente e práticas educacionais, realizado no período de 16 a 19 de Outubro de 2017, na Universidade Federal de Goiás - Regional Catalão, na cidade de Catalão-Go, contabilizando carga horária total de 20 horas.*

*III Coneespí, Catalão, 12 de Novembro de 2017.*

Dulcéria Tartuci  
Coordenação do Evento

Maria Marta Lopes Flores  
Coordenação do Evento

Fátima Pacheco de Santana Inácio  
Chefe da UAE de Educação

Wellington Jhonner Divino Barbosa da Silva  
Coordenação do Evento

**NEPPEIn**  
Núcleo de Pesquisa  
em Práticas Educativas e Inclusão



**UAE-**  
Educação



**PPGEDUC**  
PROGRAMA DE PÓS-GRADUAÇÃO EM EDUCAÇÃO



# III CONEESPI



**Congresso Nacional de Educação Especial e Inclusão.**

**(Inclusão Escolar: desafios para a Formação Docente e Práticas Educacionais – 16/10 a 19/10/2017)**

*Certificamos que JÉSSICA MARIA DE OLIVEIRA, participou do III Congresso Nacional de Educação Especial - III Coneespí - Inclusão Escolar: desafios para formação docente e práticas educacionais, realizado no período de 16 a 19 de Outubro de 2017, na Universidade Federal de Goiás - Regional Catalão, na cidade de Catalão-Go, contabilizando carga horária total de 16 horas.*

*III Coneespí, Catalão, 12 de Novembro de 2017.*

**Dulcéria Tartuci**  
Coordenação do Evento

**Maria Marta Lopes Flores**  
Coordenação do Evento

**Fátima Pacheco de Santana Inácio**  
Chefe da UAE de Educação

**Wellington Jhonner Divino Barbosa da Silva**  
Coordenação do Evento

**NEPPEIn**  
Núcleo de Pesquisa  
em Práticas Educativas e Inclusão



**UAE-  
Educação**



**PPGEDUC**  
PROGRAMA DE PÓS-  
GRADUAÇÃO EM EDUCAÇÃO





# III CONEESPI



**Congresso Nacional de Educação Especial e Inclusão.**

**(Inclusão Escolar: desafios para a Formação Docente e Práticas Educacionais – 16/10 a 19/10/2017)**

*Certificamos que JÉSSICA MEDEIROS SILVA, participou do III Congresso Nacional de Educação Especial - III Coneespí - Inclusão Escolar: desafios para formação docente e práticas educacionais, realizado no período de 16 a 19 de Outubro de 2017, na Universidade Federal de Goiás - Regional Catalão, na cidade de Catalão-GO, contabilizando carga horária total de 16 horas.*

*III Coneespí, Catalão, 12 de Novembro de 2017.*

Dulcéria Tartuci  
Coordenação do Evento

Maria Marta Lopes Flores  
Coordenação do Evento

Fátima Pacheco de Santana Inácio  
Chefe da UAE de Educação

Wellington Jhonner Divino Barbosa da Silva  
Coordenação do Evento

**NEPPEIn**  
Núcleo de Pesquisa  
em Práticas Educativas e Inclusão



**UAE-  
Educação**





# III CONEESPI



**Congresso Nacional de Educação Especial e Inclusão.**

**(Inclusão Escolar: desafios para a Formação Docente e Práticas Educacionais – 16/10 a 19/10/2017)**

*Certificamos que JUCÉLIA DA SILVA FONSECA, participou do III Congresso Nacional de Educação Especial - III Coneespí - Inclusão Escolar: desafios para formação docente e práticas educacionais, realizado no período de 16 a 19 de Outubro de 2017, na Universidade Federal de Goiás - Regional Catalão, na cidade de Catalão-Go, contabilizando carga horária total de 45 horas.*

*III Coneespí, Catalão, 12 de Novembro de 2017.*

Dulcéria Tartuci  
Coordenação do Evento

Maria Marta Lopes Flores  
Coordenação do Evento

Fátima Pacheco de Santana Inácio  
Chefe da UAE de Educação

Wellington Jhonner Divino Barbosa da Silva  
Coordenação do Evento

**NEPPEIn**  
Núcleo de Pesquisa  
em Práticas Educativas e Inclusão



**UAE-  
Educação**



**PPGEDUC**  
PROGRAMA DE PÓS-  
GRADUAÇÃO EM EDUCAÇÃO



# III CONEESPÍ



**Congresso Nacional de Educação Especial e Inclusão.**

**(Inclusão Escolar: desafios para a Formação Docente e Práticas Educacionais – 16/10 a 19/10/2017)**

*Certificamos que JULIANA CASSEMIRO DE SOUZA, participou do III Congresso Nacional de Educação Especial - III Coneespí - Inclusão Escolar: desafios para formação docente e práticas educacionais, realizado no período de 16 a 19 de Outubro de 2017, na Universidade Federal de Goiás - Regional Catalão, na cidade de Catalão-Go, contabilizando carga horária total de 28 horas.*

*III Coneespí, Catalão, 12 de Novembro de 2017.*

Dulcéria Tartuci  
Coordenação do Evento

Maria Marta Lopes Flores  
Coordenação do Evento

Fátima Pacheco de Santana Inácio  
Chefe da UAE de Educação

Wellington Jhonner Divino Barbosa da Silva  
Coordenação do Evento

**NEPPEIn**  
Núcleo de Pesquisa  
em Práticas Educativas e Inclusão



UAE-  
Educação





# III CONEESPÍ



**Congresso Nacional de Educação Especial e Inclusão.**

**(Inclusão Escolar: desafios para a Formação Docente e Práticas Educacionais – 16/10 a 19/10/2017)**

*Certificamos que JULIANA DANIELA C. ALMEIDA, participou do III Congresso Nacional de Educação Especial - III Coneespí - Inclusão Escolar: desafios para formação docente e práticas educacionais, realizado no período de 16 a 19 de Outubro de 2017, na Universidade Federal de Goiás - Regional Catalão, na cidade de Catalão-Go, contabilizando carga horária total de 24 horas.*

*III Coneespí, Catalão, 12 de Novembro de 2017.*

Dulcéria Tartuci  
Coordenação do Evento

Maria Marta Lopes Flores  
Coordenação do Evento

Fátima Pacheco de Santana Inácio  
Chefe da UAE de Educação

Wellington Jhonner Divino Barbosa da Silva  
Coordenação do Evento

**NEPPEIn**  
Núcleo de Pesquisa  
em Práticas Educativas e Inclusão



**UAE-**  
Educação





# III CONEESPI



**Congresso Nacional de Educação Especial e Inclusão.**

**(Inclusão Escolar: desafios para a Formação Docente e Práticas Educacionais – 16/10 a 19/10/2017)**

*Certificamos que JULIANA PRUDENTE S. DO VALLE, participou do III Congresso Nacional de Educação Especial - III Coneespí - Inclusão Escolar: desafios para formação docente e práticas educacionais, realizado no período de 16 a 19 de Outubro de 2017, na Universidade Federal de Goiás - Regional Catalão, na cidade de Catalão-Go, contabilizando carga horária total de 24 horas.*

*III Coneespí, Catalão, 12 de Novembro de 2017.*

Dulcéria Tartuci  
Coordenação do Evento

Maria Marta Lopes Flores  
Coordenação do Evento

Fátima Pacheco de Santana Inácio  
Chefe da UAE de Educação

Wellington Jhonner Divino Barbosa da Silva  
Coordenação do Evento

**NEPPEIn**  
Núcleo de Pesquisa  
em Práticas Educativas e Inclusão



UAE-  
Educação



PPGEDUC  
PROGRAMA DE PÓS-  
GRADUAÇÃO EM EDUCAÇÃO



# III CONEESPÍ



**Congresso Nacional de Educação Especial e Inclusão.**

**(Inclusão Escolar: desafios para a Formação Docente e Práticas Educacionais – 16/10 a 19/10/2017)**

*Certificamos que KAROLINE ROSA DE ARAÚJO, participou do III Congresso Nacional de Educação Especial - III Coneespí - Inclusão Escolar: desafios para formação docente e práticas educacionais, realizado no período de 16 a 19 de Outubro de 2017, na Universidade Federal de Goiás - Regional Catalão, na cidade de Catalão-Go, contabilizando carga horária total de 16 horas.*

*III Coneespí, Catalão, 12 de Novembro de 2017.*

**Dulcéria Tartuci**  
Coordenação do Evento

**Maria Marta Lopes Flores**  
Coordenação do Evento

**Fátima Pacheco de Santana Inácio**  
Chefe da UAE de Educação

**Wellington Jhonner Divino Barbosa da Silva**  
Coordenação do Evento

**NEPPEIn**  
Núcleo de Pesquisa  
em Práticas Educativas e Inclusão



**UAE-  
Educação**





# III CONEESPÍ



**Congresso Nacional de Educação Especial e Inclusão.**

**(Inclusão Escolar: desafios para a Formação Docente e Práticas Educacionais – 16/10 a 19/10/2017)**

*Certificamos que KELI EVANGELISTA DA SILVA, participou do III Congresso Nacional de Educação Especial - III Coneespí - Inclusão Escolar: desafios para formação docente e práticas educacionais, realizado no período de 16 a 19 de Outubro de 2017, na Universidade Federal de Goiás - Regional Catalão, na cidade de Catalão-Go, contabilizando carga horária total de 12 horas.*

*III Coneespí, Catalão, 12 de Novembro de 2017.*

**Dulcéria Tartuci**  
Coordenação do Evento

**Maria Marta Lopes Flores**  
Coordenação do Evento

**Fátima Pacheco de Santana Inácio**  
Chefe da UAE de Educação

**Wellington Jhonner Divino Barbosa da Silva.**  
Coordenação do Evento

**NEPPEIn**  
Núcleo de Pesquisa  
em Práticas Educativas e Inclusão



**UAE-  
Educação**





# III CONEESPÍ



**Congresso Nacional de Educação Especial e Inclusão.**

**(Inclusão Escolar: desafios para a Formação Docente e Práticas Educacionais – 16/10 a 19/10/2017)**

*Certificamos que LANA FERREIRA DE LIMA, participou do III Congresso Nacional de Educação Especial - III Coneespí - Inclusão Escolar: desafios para formação docente e práticas educacionais, realizado no período de 16 a 19 de Outubro de 2017, na Universidade Federal de Goiás - Regional Catalão, na cidade de Catalão-GO, contabilizando carga horária total de 12 horas.*

*III Coneespí, Catalão, 12 de Novembro de 2017.*

Dulcéria Tartuci  
Coordenação do Evento

Maria Marta Lopes Flores  
Coordenação do Evento

Fátima Pacheco de Santana Inácio  
Chefe da UAE de Educação

Wellington Jhonner Divino Barbosa da Silva  
Coordenação do Evento

**NEPPEIn**  
Núcleo de Pesquisa  
em Práticas Educativas e Inclusão



**UAE-  
Educação**







# III CONEESPÍ



**Congresso Nacional de Educação Especial e Inclusão.**

**(Inclusão Escolar: desafios para a Formação Docente e Práticas Educacionais – 16/10 a 19/10/2017)**

*Certificamos que LAURÍCIA APARECIDA DA S. OLIVEIRA, participou do III Congresso Nacional de Educação Especial - III Coneespí - Inclusão Escolar: desafios para formação docente e práticas educacionais, realizado no período de 16 a 19 de Outubro de 2017, na Universidade Federal de Goiás - Regional Catalão, na cidade de Catalão-Go, contabilizando carga horária total de 16 horas.*

*III Coneespí, Catalão, 12 de Novembro de 2017.*

Dulcéria Tartuci  
Coordenação do Evento

Maria Marta Lopes Flores  
Coordenação do Evento

Fátima Pacheco de Santana Inácio  
Chefe da UAE de Educação

Wellington Jhonner Divino Barbosa da Silva  
Coordenação do Evento

**NEPPEIn**  
Núcleo de Pesquisa  
em Práticas Educativas e Inclusão



**UAE-  
Educação**





# III CONEESPI



**Congresso Nacional de Educação Especial e Inclusão.**

**(Inclusão Escolar: desafios para a Formação Docente e Práticas Educacionais – 16/10 a 19/10/2017)**

*Certificamos que LEOMAR CARDOSO ARRUDA, participou do III Congresso Nacional de Educação Especial - III Coneespí - Inclusão Escolar: desafios para formação docente e práticas educacionais, realizado no período de 16 a 19 de Outubro de 2017, na Universidade Federal de Goiás - Regional Catalão, na cidade de Catalão-Go, contabilizando carga horária total de 12 horas.*

*III Coneespí, Catalão, 12 de Novembro de 2017.*

**Dulcéria Tartuci**  
Coordenação do Evento

**Maria Marta Lopes Flores**  
Coordenação do Evento

**Fátima Pacheco de Santana Inácio**  
Chefe da UAE de Educação

**Wellington Jhonner Divino Barbosa da Silva**  
Coordenação do Evento

**NEPPEIn**  
Núcleo de Pesquisa  
em Práticas Educativas e Inclusão



**UAE-  
Educação**



**PPGEDUC**  
PROGRAMA DE PÓS-GRADUAÇÃO EM EDUCAÇÃO



# III CONEESPI



**Congresso Nacional de Educação Especial e Inclusão.**

**(Inclusão Escolar: desafios para a Formação Docente e Práticas Educacionais – 16/10 a 19/10/2017)**

*Certificamos que LETÍCIA FERREIRA DA C. PICOLINI, participou do III Congresso Nacional de Educação Especial - III Coneespí - Inclusão Escolar: desafios para formação docente e práticas educacionais, realizado no período de 16 a 19 de Outubro de 2017, na Universidade Federal de Goiás - Regional Catalão, na cidade de Catalão-Go, contabilizando carga horária total de 12 horas.*

*III Coneespí, Catalão, 12 de Novembro de 2017.*

Dulcéria Tartuci  
Coordenação do Evento

Maria Marta Lopes Flores  
Coordenação do Evento

Fátima Pacheco de Santana Inácio  
Chefe da UAE de Educação

Wellington Jhonner Divino Barbosa da Silva  
Coordenação do Evento

**NEPPEIn**  
Núcleo de Pesquisa  
em Práticas Educativas e Inclusão



**UAE-  
Educação**



**PPGEDUC**  
PROGRAMA DE PÓS-  
GRADUAÇÃO EM EDUCAÇÃO



# III CONEESPI



**Congresso Nacional de Educação Especial e Inclusão.**

**(Inclusão Escolar: desafios para a Formação Docente e Práticas Educacionais – 16/10 a 19/10/2017)**

*Certificamos que LETÍCIA SANTANA STACCIARINI, participou do III Congresso Nacional de Educação Especial - III Coneespí - Inclusão Escolar: desafios para formação docente e práticas educacionais, realizado no período de 16 a 19 de Outubro de 2017, na Universidade Federal de Goiás - Regional Catalão, na cidade de Catalão-Go, contabilizando carga horária total de 12 horas.*

*III Coneespí, Catalão, 12 de Novembro de 2017.*

Dulcéria Tartuci  
Coordenação do Evento

Maria Marta Lopes Flores  
Coordenação do Evento

Fátima Pacheco de Santana Inácio  
Chefe da UAE de Educação

Wellington Jhonner Divino Barbosa da Silva  
Coordenação do Evento

**NEPPEIn**  
Núcleo de Pesquisa  
em Práticas Educativas e Inclusão



**UAE-  
Educação**



**PPGEDUC**  
PROGRAMA DE PÓS-  
GRADUAÇÃO EM EDUCAÇÃO



# III CONEESPI



**Congresso Nacional de Educação Especial e Inclusão.**

**(Inclusão Escolar: desafios para a Formação Docente e Práticas Educacionais – 16/10 a 19/10/2017)**

*Certificamos que LLANA BOIANOVSKY, participou do III Congresso Nacional de Educação Especial - III Coneespí - Inclusão Escolar: desafios para formação docente e práticas educacionais, realizado no período de 16 a 19 de Outubro de 2017, na Universidade Federal de Goiás - Regional Catalão, na cidade de Catalão-GO, contabilizando carga horária total de 08 horas.*

*III Coneespí, Catalão, 12 de Novembro de 2017.*

Dulcéria Tartuci  
Coordenação do Evento

Maria Marta Lopes Flores  
Coordenação do Evento

Fátima Pacheco de Santana Inácio  
Chefe da UAE de Educação

Wellington Jhonner Divino Barbosa da Silva  
Coordenação do Evento

**NEPPEIn**  
Núcleo de Pesquisa  
em Práticas Educativas e Inclusão



**UAE-**  
Educação



**PPGEDUC**  
PROGRAMA DE PÓS-GRADUAÇÃO EM EDUCAÇÃO



# III CONEESPI



**Congresso Nacional de Educação Especial e Inclusão.**

**(Inclusão Escolar: desafios para a Formação Docente e Práticas Educacionais – 16/10 a 19/10/2017)**

*Certificamos que LOISLENE CALAÇA, participou do III Congresso Nacional de Educação Especial - III Coneespí - Inclusão Escolar: desafios para formação docente e práticas educacionais, realizado no período de 16 a 19 de Outubro de 2017, na Universidade Federal de Goiás - Regional Catalão, na cidade de Catalão-GO, contabilizando carga horária total de 12 horas.*

*III Coneespí, Catalão, 12 de Novembro de 2017.*

Dulcéria Tartuci  
Coordenação do Evento

Maria Marta Lopes Flores  
Coordenação do Evento

Fátima Pacheco de Santana Inácio  
Chefe da UAE de Educação

Wellington Jhonner Divino Barbosa da Silva  
Coordenação do Evento

**NEPPEIn**  
Núcleo de Pesquisa  
em Práticas Educativas e Inclusão



**UAE-  
Educação**



**PPGEDUC**  
PROGRAMA DE PÓS-GRADUAÇÃO EM EDUCAÇÃO



# III CONEESPI



**Congresso Nacional de Educação Especial e Inclusão.**

**(Inclusão Escolar: desafios para a Formação Docente e Práticas Educacionais – 16/10 a 19/10/2017)**

*Certificamos que LORIENE CALAÇA, participou do III Congresso Nacional de Educação Especial - III Coneespí - Inclusão Escolar: desafios para formação docente e práticas educacionais, realizado no período de 16 a 19 de Outubro de 2017, na Universidade Federal de Goiás - Regional Catalão, na cidade de Catalão-GO, contabilizando carga horária total de 12 horas.*

*III Coneespí, Catalão, 12 de Novembro de 2017.*

Dulcéria Tartuci  
Coordenação do Evento

Maria Marta Lopes Flores  
Coordenação do Evento

Fátima Pacheco de Santana Inácio  
Chefe da UAE de Educação

Wellington Jhonner Divino Barbosa da Silva  
Coordenação do Evento

**NEPPEIn**  
Núcleo de Pesquisa  
em Práticas Educativas e Inclusão



**UAE-  
Educação**





# III CONEESPÍ



**Congresso Nacional de Educação Especial e Inclusão.**

**(Inclusão Escolar: desafios para a Formação Docente e Práticas Educacionais – 16/10 a 19/10/2017)**

*Certificamos que LORRANY DA CUNHA NEIVA, participou do III Congresso Nacional de Educação Especial - III Coneespí - Inclusão Escolar: desafios para formação docente e práticas educacionais, realizado no período de 16 a 19 de Outubro de 2017, na Universidade Federal de Goiás - Regional Catalão, na cidade de Catalão-Go, contabilizando carga horária total de 12 horas.*

*III Coneespí, Catalão, 12 de Novembro de 2017.*

Dulcéria Tartuci  
Coordenação do Evento

Maria Marta Lopes Flores  
Coordenação do Evento

Fátima Pacheco de Santana Inácio  
Chefe da UAE de Educação

Wellington Jhonner Divino Barbosa da Silva  
Coordenação do Evento

**NEPPEIn**  
Núcleo de Pesquisa  
em Práticas Educativas e Inclusão



**UAE-  
Educação**







# III CONEESPÍ



**Congresso Nacional de Educação Especial e Inclusão.**

**(Inclusão Escolar: desafios para a Formação Docente e Práticas Educacionais – 16/10 a 19/10/2017)**

*Certificamos que LORRINE C. COSTA MACHADO, participou do III Congresso Nacional de Educação Especial - III Coneespí - Inclusão Escolar: desafios para formação docente e práticas educacionais, realizado no período de 16 a 19 de Outubro de 2017, na Universidade Federal de Goiás - Regional Catalão, na cidade de Catalão-Go, contabilizando carga horária total de 12 horas.*

*III Coneespí, Catalão, 12 de Novembro de 2017.*

Dulcéria Tartuci  
Coordenação do Evento

Maria Marta Lopes Flores  
Coordenação do Evento

Fátima Pacheco de Santana Inácio  
Chefe da UAE de Educação

Wellington Jhonner Divino Barbosa da Silva  
Coordenação do Evento

**NEPPEIn**  
Núcleo de Pesquisa  
em Práticas Educativas e Inclusão



**UAE-  
Educação**





# III CONEESPI



**Congresso Nacional de Educação Especial e Inclusão.**

**(Inclusão Escolar: desafios para a Formação Docente e Práticas Educacionais – 16/10 a 19/10/2017)**

*Certificamos que LUANA OLIVEIRA, participou do III Congresso Nacional de Educação Especial - III Coneespí - Inclusão Escolar: desafios para formação docente e práticas educacionais, realizado no período de 16 a 19 de Outubro de 2017, na Universidade Federal de Goiás - Regional Catalão, na cidade de Catalão-GO, contabilizando carga horária total de 45 horas.*

*III Coneespí, Catalão, 12 de Novembro de 2017.*

Dulcéria Tartuci  
Coordenação do Evento

Maria Marta Lopes Flores  
Coordenação do Evento

Fátima Pacheco de Santana Inácio  
Chefe da UAE de Educação

Wellington Jhonner Divino Barbosa da Silva  
Coordenação do Evento

**NEPPEIn**  
Núcleo de Pesquisa  
em Práticas Educativas e Inclusão



**UAE-  
Educação**



**PPGEDUC**  
PROGRAMA DE PÓS-  
GRADUAÇÃO EM EDUCAÇÃO



# III CONEESPÍ



**Congresso Nacional de Educação Especial e Inclusão.**

**(Inclusão Escolar: desafios para a Formação Docente e Práticas Educacionais – 16/10 a 19/10/2017)**

*Certificamos que LUCIANA BRAGA DE OLIVEIRA, participou do III Congresso Nacional de Educação Especial - III Coneespí - Inclusão Escolar: desafios para formação docente e práticas educacionais, realizado no período de 16 a 19 de Outubro de 2017, na Universidade Federal de Goiás - Regional Catalão, na cidade de Catalão-Go, contabilizando carga horária total de 24 horas.*

*III Coneespí, Catalão, 12 de Novembro de 2017.*

**Dulcéria Tartuci**  
Coordenação do Evento

**Maria Marta Lopes Flores**  
Coordenação do Evento

**Fátima Pacheco de Santana Inácio**  
Chefe da UAE de Educação

**Wellington Jhonner Divino Barbosa da Silva.**  
Coordenação do Evento

**NEPPEIn**  
Núcleo de Pesquisa  
em Práticas Educativas e Inclusão



**UAE-**  
Educação





# III CONEESPÍ



**Congresso Nacional de Educação Especial e Inclusão.**

**(Inclusão Escolar: desafios para a Formação Docente e Práticas Educacionais – 16/10 a 19/10/2017)**

*Certificamos que LUCIANA TELES DOS S. M. DE SOUSA, participou do III Congresso Nacional de Educação Especial - III Coneespí - Inclusão Escolar: desafios para formação docente e práticas educacionais, realizado no período de 16 a 19 de Outubro de 2017, na Universidade Federal de Goiás - Regional Catalão, na cidade de Catalão-Go, contabilizando carga horária total de 45 horas.*

*III Coneespí, Catalão, 12 de Novembro de 2017.*

Dulcéria Tartuci  
Coordenação do Evento

Maria Marta Lopes Flores  
Coordenação do Evento

Fátima Pacheco de Santana Inácio  
Chefe da UAE de Educação

Wellington Jhonner Divino Barbosa da Silva  
Coordenação do Evento

**NEPPEIn**  
Núcleo de Pesquisa  
em Práticas Educativas e Inclusão



**UAE-  
Educação**





# III CONEESPI



**Congresso Nacional de Educação Especial e Inclusão.**

**(Inclusão Escolar: desafios para a Formação Docente e Práticas Educacionais – 16/10 a 19/10/2017)**

*Certificamos que LUZBELA GOMES BATISTA, participou do III Congresso Nacional de Educação Especial - III Coneespí - Inclusão Escolar: desafios para formação docente e práticas educacionais, realizado no período de 16 a 19 de Outubro de 2017, na Universidade Federal de Goiás - Regional Catalão, na cidade de Catalão-Go, contabilizando carga horária total de 16 horas.*

*III Coneespí, Catalão, 12 de Novembro de 2017.*

Dulcéria Tartuci  
Coordenação do Evento

Maria Marta Lopes Flores  
Coordenação do Evento

Fátima Pacheco de Santana Inácio  
Chefe da UAE de Educação

Wellington Jhonner Divino Barbosa da Silva  
Coordenação do Evento

**NEPPEIn**  
Núcleo de Pesquisa  
em Práticas Educativas e Inclusão



**UAE-  
Educação**



**PPGEDUC**  
PROGRAMA DE PÓS-  
GRADUAÇÃO EM EDUCAÇÃO



# III CONEESPI



**Congresso Nacional de Educação Especial e Inclusão.**

**(Inclusão Escolar: desafios para a Formação Docente e Práticas Educacionais – 16/10 a 19/10/2017)**

*Certificamos que LAVÍNIA MACHADO, participou do III Congresso Nacional de Educação Especial - III Coneespí - Inclusão Escolar: desafios para formação docente e práticas educacionais, realizado no período de 16 a 19 de Outubro de 2017, na Universidade Federal de Goiás - Regional Catalão, na cidade de Catalão-GO, contabilizando carga horária total de 12 horas.*

*III Coneespí, Catalão, 12 de Novembro de 2017.*

Dulcéria Tartuci  
Coordenação do Evento

Maria Marta Lopes Flores  
Coordenação do Evento

Fátima Pacheco de Santana Inácio  
Chefe da UAE de Educação

Wellington Jhonner Divino Barbosa da Silva  
Coordenação do Evento

**NEPPEIn**  
Núcleo de Pesquisa  
em Práticas Educativas e Inclusão



**UAE-**  
Educação





# III CONEESPÍ



**Congresso Nacional de Educação Especial e Inclusão.**

**(Inclusão Escolar: desafios para a Formação Docente e Práticas Educacionais – 16/10 a 19/10/2017)**

*Certificamos que MAGNO NUNES FARIA, participou do III Congresso Nacional de Educação Especial - III Coneespí - Inclusão Escolar: desafios para formação docente e práticas educacionais, realizado no período de 16 a 19 de Outubro de 2017, na Universidade Federal de Goiás - Regional Catalão, na cidade de Catalão-GO, contabilizando carga horária total de 08 horas.*

*III Coneespí, Catalão, 12 de Novembro de 2017.*

Dulcéria Tartuci  
Coordenação do Evento

Maria Marta Lopes Flores  
Coordenação do Evento

Fátima Pacheco de Santana Inácio  
Chefe da UAE de Educação

Wellington Jhonner Divino Barbosa da Silva  
Coordenação do Evento

**NEPPEIn**  
Núcleo de Pesquisa  
em Práticas Educativas e Inclusão



**UAE-**  
Educação





# III CONEESPI



**Congresso Nacional de Educação Especial e Inclusão.**

**(Inclusão Escolar: desafios para a Formação Docente e Práticas Educacionais – 16/10 a 19/10/2017)**

*Certificamos que MAIARA MARTINS ARRUDA, participou do III Congresso Nacional de Educação Especial - III Coneespí - Inclusão Escolar: desafios para formação docente e práticas educacionais, realizado no período de 16 a 19 de Outubro de 2017, na Universidade Federal de Goiás - Regional Catalão, na cidade de Catalão-Go, contabilizando carga horária total de 16 horas.*

*III Coneespí, Catalão, 12 de Novembro de 2017.*

Dulcéria Tartuci  
Coordenação do Evento

Maria Marta Lopes Flores  
Coordenação do Evento

Fátima Pacheco de Santana Inácio  
Chefe da UAE de Educação

Wellington Jhonner Divino Barbosa da Silva  
Coordenação do Evento

**NEPPEIn**  
Núcleo de Pesquisa  
em Práticas Educativas e Inclusão



**UAE-  
Educação**



**PPGEDUC**  
PROGRAMA DE PÓS-  
GRADUAÇÃO EM EDUCAÇÃO





# III CONEESPI



**Congresso Nacional de Educação Especial e Inclusão.**

**(Inclusão Escolar: desafios para a Formação Docente e Práticas Educacionais – 16/10 a 19/10/2017)**

*Certificamos que MARCELA MARIA DE AGUIAR, participou do III Congresso Nacional de Educação Especial - III Coneespí - Inclusão Escolar: desafios para formação docente e práticas educacionais, realizado no período de 16 a 19 de Outubro de 2017, na Universidade Federal de Goiás - Regional Catalão, na cidade de Catalão-Go, contabilizando carga horária total de 20 horas.*

*III Coneespí, Catalão, 12 de Novembro de 2017.*

Dulcéria Tartuci  
Coordenação do Evento

Maria Marta Lopes Flores  
Coordenação do Evento

Fátima Pacheco de Santana Inácio  
Chefe da UAE de Educação

Wellington Jhonner Divino Barbosa da Silva  
Coordenação do Evento

**NEPPEIn**  
Núcleo de Pesquisa  
em Práticas Educativas e Inclusão



**UAE-  
Educação**



**PPGEDUC**  
PROGRAMA DE PÓS-  
GRADUAÇÃO EM EDUCAÇÃO



# III CONEESPI



**Congresso Nacional de Educação Especial e Inclusão.**

**(Inclusão Escolar: desafios para a Formação Docente e Práticas Educacionais – 16/10 a 19/10/2017)**

*Certificamos que MARCELLA LOURENÇO BUENO, participou do III Congresso Nacional de Educação Especial - III Coneespí - Inclusão Escolar: desafios para formação docente e práticas educacionais, realizado no período de 16 a 19 de Outubro de 2017, na Universidade Federal de Goiás - Regional Catalão, na cidade de Catalão-Go, contabilizando carga horária total de 12 horas.*

*III Coneespí, Catalão, 12 de Novembro de 2017.*

Dulcéria Tartuci  
Coordenação do Evento

Maria Marta Lopes Flores  
Coordenação do Evento

Fátima Pacheco de Santana Inácio  
Chefe da UAE de Educação

Wellington Jhonner Divino Barbosa da Silva  
Coordenação do Evento

**NEPPEIn**  
Núcleo de Pesquisa  
em Práticas Educativas e Inclusão



**UAE-  
Educação**





# III CONEESPI



**Congresso Nacional de Educação Especial e Inclusão.**

**(Inclusão Escolar: desafios para a Formação Docente e Práticas Educacionais – 16/10 a 19/10/2017)**

*Certificamos que MÁRCIA GIZELLA NUNES BARBOSA, participou do III Congresso Nacional de Educação Especial - III Coneespí - Inclusão Escolar: desafios para formação docente e práticas educacionais, realizado no período de 16 a 19 de Outubro de 2017, na Universidade Federal de Goiás - Regional Catalão, na cidade de Catalão-Go, contabilizando carga horária total de 20 horas.*

*III Coneespí, Catalão, 12 de Novembro de 2017.*

Dulcéria Tartuci  
Coordenação do Evento

Maria Marta Lopes Flores  
Coordenação do Evento

Fátima Pacheco de Santana Inácio  
Chefe da UAE de Educação

Wellington Jhonner Divino Barbosa da Silva  
Coordenação do Evento

**NEPPEIn**  
Núcleo de Pesquisa  
em Práticas Educativas e Inclusão



**UAE-  
Educação**



**PPGEDUC**  
PROGRAMA DE PÓS-  
GRADUAÇÃO EM EDUCAÇÃO



# III CONEESPI



**Congresso Nacional de Educação Especial e Inclusão.**

**(Inclusão Escolar: desafios para a Formação Docente e Práticas Educacionais – 16/10 a 19/10/2017)**

*Certificamos que MÁRCIA RODRIGUES DA SILVA, participou do III Congresso Nacional de Educação Especial - III Coneespí - Inclusão Escolar: desafios para formação docente e práticas educacionais, realizado no período de 16 a 19 de Outubro de 2017, na Universidade Federal de Goiás - Regional Catalão, na cidade de Catalão-Go, contabilizando carga horária total de 16 horas.*

*III Coneespí, Catalão, 12 de Novembro de 2017.*

Dulcéria Tartuci  
Coordenação do Evento

Maria Marta Lopes Flores  
Coordenação do Evento

Fátima Pacheco de Santana Inácio  
Chefe da UAE de Educação

Wellington Jhonner Divino Barbosa da Silva  
Coordenação do Evento

**NEPPEIn**  
Núcleo de Pesquisa  
em Práticas Educativas e Inclusão



**UAE-**  
Educação



**PPGEDUC**  
PROGRAMA DE PÓS-GRADUAÇÃO EM EDUCAÇÃO

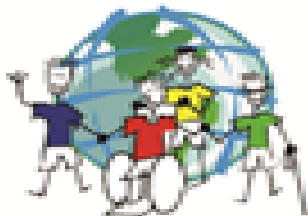

# III CONEESPÍ



**Congresso Nacional de Educação Especial e Inclusão.**

**(Inclusão Escolar: desafios para a Formação Docente e Práticas Educacionais – 16/10 a 19/10/2017)**

*Certificamos que MARCILENE APARECIDA NUNES MENDES, participou do III Congresso Nacional de Educação Especial - III Coneespí - Inclusão Escolar: desafios para formação docente e práticas educacionais, realizado no período de 16 a 19 de Outubro de 2017, na Universidade Federal de Goiás - Regional Catalão, na cidade de Catalão-Go, contabilizando carga horária total de 45 horas.*

*III Coneespí, Catalão, 12 de Novembro de 2017.*

Dulcéria Tartuci  
Coordenação do Evento

Maria Marta Lopes Flores  
Coordenação do Evento

Fátima Pacheco de Santana Inácio  
Chefe da UAE de Educação

Wellington Jhonner Divino Barbosa da Silva  
Coordenação do Evento

**NEPPEIn**  
Núcleo de Pesquisa  
em Práticas Educativas e Inclusão



**UAE-  
Educação**





# III CONEESPÍ



**Congresso Nacional de Educação Especial e Inclusão.**

**(Inclusão Escolar: desafios para a Formação Docente e Práticas Educacionais – 16/10 a 19/10/2017)**

*Certificamos que MARCILENE MÔNICA DA C. SANTOS, participou do III Congresso Nacional de Educação Especial - III Coneespí - Inclusão Escolar: desafios para formação docente e práticas educacionais, realizado no período de 16 a 19 de Outubro de 2017, na Universidade Federal de Goiás - Regional Catalão, na cidade de Catalão-Go, contabilizando carga horária total de 45 horas.*

*III Coneespí, Catalão, 12 de Novembro de 2017.*

Dulcéria Tartuci  
Coordenação do Evento

Maria Marta Lopes Flores  
Coordenação do Evento

Fátima Pacheco de Santana Inácio  
Chefe da UAE de Educação

Wellington Jhonner Divino Barbosa da Silva  
Coordenação do Evento

**NEPPEIn**  
Núcleo de Pesquisa  
em Práticas Educativas e Inclusão



**UAE-**  
Educação





# III CONEESPÍ



**Congresso Nacional de Educação Especial e Inclusão.**

**(Inclusão Escolar: desafios para a Formação Docente e Práticas Educacionais – 16/10 a 19/10/2017)**

*Certificamos que MARCILENE MÔNICA DA C. SANTOS, participou do III Congresso Nacional de Educação Especial - III Coneespí - Inclusão Escolar: desafios para formação docente e práticas educacionais, realizado no período de 16 a 19 de Outubro de 2017, na Universidade Federal de Goiás - Regional Catalão, na cidade de Catalão-Go, contabilizando carga horária total de 16 horas.*

*III Coneespí, Catalão, 12 de Novembro de 2017.*

**Dulcéria Tartuci**  
Coordenação do Evento

**Maria Marta Lopes Flores**  
Coordenação do Evento

**Fátima Pacheco de Santana Inácio**  
Chefe da UAE de Educação

**Wellington Jhonner Divino Barbosa da Silva.**  
Coordenação do Evento

**NEPPEIn**  
Núcleo de Pesquisa  
em Práticas Educativas e Inclusão



**UAE-**  
Educação





# III CONEESPÍ



**Congresso Nacional de Educação Especial e Inclusão.**

**(Inclusão Escolar: desafios para a Formação Docente e Práticas Educacionais – 16/10 a 19/10/2017)**

*Certificamos que MARCOS TADEU P. DE QUEIROZ, participou do III Congresso Nacional de Educação Especial - III Coneespí - Inclusão Escolar: desafios para formação docente e práticas educacionais, realizado no período de 16 a 19 de Outubro de 2017, na Universidade Federal de Goiás - Regional Catalão, na cidade de Catalão-Go, contabilizando carga horária total de 45 horas.*

*III Coneespí, Catalão, 12 de Novembro de 2017.*

Dulcéria Tartuci  
Coordenação do Evento

Maria Marta Lopes Flores  
Coordenação do Evento

Fátima Pacheco de Santana Inácio  
Chefe da UAE de Educação

Wellington Jhonner Divino Barbosa da Silva  
Coordenação do Evento

**NEPPEIn**  
Núcleo de Pesquisa  
em Práticas Educativas e Inclusão



**UAE-  
Educação**







# III CONEESPÍ



**Congresso Nacional de Educação Especial e Inclusão.**

**(Inclusão Escolar: desafios para a Formação Docente e Práticas Educacionais – 16/10 a 19/10/2017)**

*Certificamos que MARIA ALICE DE ARAÚJO, participou do III Congresso Nacional de Educação Especial - III Coneespí - Inclusão Escolar: desafios para formação docente e práticas educacionais, realizado no período de 16 a 19 de Outubro de 2017, na Universidade Federal de Goiás - Regional Catalão, na cidade de Catalão-Go, contabilizando carga horária total de 45 horas.*

*III Coneespí, Catalão, 12 de Novembro de 2017.*

**Dulcéria Tartuci**  
Coordenação do Evento

**Maria Marta Lopes Flores**  
Coordenação do Evento

**Fátima Pacheco de Santana Inácio**  
Chefe da UAE de Educação

**Wellington Jhonner Divino Barbosa da Silva.**  
Coordenação do Evento

**NEPPEIn**  
Núcleo de Pesquisa  
em Práticas Educativas e Inclusão



**UAE-  
Educação**





# III CONEESPI



**Congresso Nacional de Educação Especial e Inclusão.**

**(Inclusão Escolar: desafios para a Formação Docente e Práticas Educacionais – 16/10 a 19/10/2017)**

*Certificamos que MARIA APARECIDA MAGALHÃES, participou do III Congresso Nacional de Educação Especial - III Coneespí - Inclusão Escolar: desafios para formação docente e práticas educacionais, realizado no período de 16 a 19 de Outubro de 2017, na Universidade Federal de Goiás - Regional Catalão, na cidade de Catalão-Go, contabilizando carga horária total de 24 horas.*

*III Coneespí, Catalão, 12 de Novembro de 2017.*

Dulcéria Tartuci  
Coordenação do Evento

Maria Marta Lopes Flores  
Coordenação do Evento

Fátima Pacheco de Santana Inácio  
Chefe da UAE de Educação

Wellington Jhonner Divino Barbosa da Silva  
Coordenação do Evento

**NEPPEIn**  
Núcleo de Pesquisa  
em Práticas Educativas e Inclusão



**UAE-**  
Educação



**PPGEDUC**  
PROGRAMA DE PÓS-GRADUAÇÃO EM EDUCAÇÃO



# III CONEESPÍ



**Congresso Nacional de Educação Especial e Inclusão.**

**(Inclusão Escolar: desafios para a Formação Docente e Práticas Educacionais – 16/10 a 19/10/2017)**

*Certificamos que MARIA DE LOURDES VAZ JORDÃO, participou do III Congresso Nacional de Educação Especial - III Coneespí - Inclusão Escolar: desafios para formação docente e práticas educacionais, realizado no período de 16 a 19 de Outubro de 2017, na Universidade Federal de Goiás - Regional Catalão, na cidade de Catalão-Go, contabilizando carga horária total de 24 horas.*

*III Coneespí, Catalão, 12 de Novembro de 2017.*

Dulcéria Tartuci  
Coordenação do Evento

Maria Marta Lopes Flores  
Coordenação do Evento

Fátima Pacheco de Santana Inácio  
Chefe da UAE de Educação

Wellington Jhonner Divino Barbosa da Silva  
Coordenação do Evento

**NEPPEIn**  
Núcleo de Pesquisa  
em Práticas Educativas e Inclusão



**UAE-  
Educação**



**PPGEDUC**  
PROGRAMA DE PÓS-  
GRADUAÇÃO EM EDUCAÇÃO



# III CONEESPI



**Congresso Nacional de Educação Especial e Inclusão.**

**(Inclusão Escolar: desafios para a Formação Docente e Práticas Educacionais – 16/10 a 19/10/2017)**

*Certificamos que MARIA DO ROSÁRIO A. DOS SANTOS, participou do III Congresso Nacional de Educação Especial - III Coneespí - Inclusão Escolar: desafios para formação docente e práticas educacionais, realizado no período de 16 a 19 de Outubro de 2017, na Universidade Federal de Goiás - Regional Catalão, na cidade de Catalão-Go, contabilizando carga horária total de 24 horas.*

*III Coneespí, Catalão, 12 de Novembro de 2017.*

Dulcéria Tartuci  
Coordenação do Evento

Maria Marta Lopes Flores  
Coordenação do Evento

Fátima Pacheco de Santana Inácio  
Chefe da UAE de Educação

Wellington Jhonner Divino Barbosa da Silva  
Coordenação do Evento

**NEPPEIn**  
Núcleo de Pesquisa  
em Práticas Educativas e Inclusão



**UAE-  
Educação**



**PPGEDUC**  
PROGRAMA DE PÓS-  
GRADUAÇÃO EM EDUCAÇÃO



# III CONEESPI



**Congresso Nacional de Educação Especial e Inclusão.**

**(Inclusão Escolar: desafios para a Formação Docente e Práticas Educacionais – 16/10 a 19/10/2017)**

*Certificamos que MARIA ELIANE DA SILVA MENDES, participou do III Congresso Nacional de Educação Especial - III Coneespí - Inclusão Escolar: desafios para formação docente e práticas educacionais, realizado no período de 16 a 19 de Outubro de 2017, na Universidade Federal de Goiás - Regional Catalão, na cidade de Catalão-Go, contabilizando carga horária total de 12 horas.*

*III Coneespí, Catalão, 12 de Novembro de 2017.*

Dulcéria Tartuci  
Coordenação do Evento

Maria Marta Lopes Flores  
Coordenação do Evento

Fátima Pacheco de Santana Inácio  
Chefe da UAE de Educação

Wellington Jhonner Divino Barbosa da Silva  
Coordenação do Evento

**NEPPEIn**  
Núcleo de Pesquisa  
em Práticas Educativas e Inclusão



**UAE-  
Educação**



**PPGEDUC**  
PROGRAMA DE PÓS-GRADUAÇÃO EM EDUCAÇÃO



# III CONEESPI



**Congresso Nacional de Educação Especial e Inclusão.**

**(Inclusão Escolar: desafios para a Formação Docente e Práticas Educacionais – 16/10 a 19/10/2017)**

*Certificamos que MARIANA DE LIMA A. HATHENHER, participou do III Congresso Nacional de Educação Especial - III Coneespí - Inclusão Escolar: desafios para formação docente e práticas educacionais, realizado no período de 16 a 19 de Outubro de 2017, na Universidade Federal de Goiás - Regional Catalão, na cidade de Catalão-Go, contabilizando carga horária total de 08 horas.*

*III Coneespí, Catalão, 12 de Novembro de 2017.*

Dulcéria Tartuci  
Coordenação do Evento

Maria Marta Lopes Flores  
Coordenação do Evento

Fátima Pacheco de Santana Inácio  
Chefe da UAE de Educação

Wellington Jhonner Divino Barbosa da Silva  
Coordenação do Evento

**NEPPEIn**  
Núcleo de Pesquisa  
em Práticas Educativas e Inclusão



**UAE-  
Educação**





# III CONEESPI



**Congresso Nacional de Educação Especial e Inclusão.**

**(Inclusão Escolar: desafios para a Formação Docente e Práticas Educacionais – 16/10 a 19/10/2017)**

*Certificamos que MARIANA JONAS DAMIÃO, participou do III Congresso Nacional de Educação Especial - III Coneespí - Inclusão Escolar: desafios para formação docente e práticas educacionais, realizado no período de 16 a 19 de Outubro de 2017, na Universidade Federal de Goiás - Regional Catalão, na cidade de Catalão-Go, contabilizando carga horária total de 08 horas.*

*III Coneespí, Catalão, 12 de Novembro de 2017.*

Dulcéria Tartuci  
Coordenação do Evento

Maria Marta Lopes Flores  
Coordenação do Evento

Fátima Pacheco de Santana Inácio  
Chefe da UAE de Educação

Wellington Jhonner Divino Barbosa da Silva  
Coordenação do Evento

**NEPPEIn**  
Núcleo de Pesquisa  
em Práticas Educativas e Inclusão



**UAE-  
Educação**



**PPGEDUC**  
PROGRAMA DE PÓS-GRADUAÇÃO EM EDUCAÇÃO



# III CONEESPÍ



**Congresso Nacional de Educação Especial e Inclusão.**

**(Inclusão Escolar: desafios para a Formação Docente e Práticas Educacionais – 16/10 a 19/10/2017)**

*Certificamos que MARÍLIA RITA DOS SANTOS, participou do III Congresso Nacional de Educação Especial - III Coneespí - Inclusão Escolar: desafios para formação docente e práticas educacionais, realizado no período de 16 a 19 de Outubro de 2017, na Universidade Federal de Goiás - Regional Catalão, na cidade de Catalão-Go, contabilizando carga horária total de 35 horas.*

*III Coneespí, Catalão, 12 de Novembro de 2017.*

Dulcéria Tartuci  
Coordenação do Evento

Maria Marta Lopes Flores  
Coordenação do Evento

Fátima Pacheco de Santana Inácio  
Chefe da UAE de Educação

Wellington Jhonner Divino Barbosa da Silva  
Coordenação do Evento

**NEPPEIn**  
Núcleo de Pesquisa  
em Práticas Educativas e Inclusão



**UAE-**  
Educação



**PPGEDUC**  
PROGRAMA DE PÓS-GRADUAÇÃO EM EDUCAÇÃO





# III CONEESPI



**Congresso Nacional de Educação Especial e Inclusão.**

**(Inclusão Escolar: desafios para a Formação Docente e Práticas Educacionais – 16/10 a 19/10/2017)**

*Certificamos que MARILZA F. DA SILVA SANTOS, participou do III Congresso Nacional de Educação Especial - III Coneespí - Inclusão Escolar: desafios para formação docente e práticas educacionais, realizado no período de 16 a 19 de Outubro de 2017, na Universidade Federal de Goiás - Regional Catalão, na cidade de Catalão-Go, contabilizando carga horária total de 12 horas.*

*III Coneespí, Catalão, 12 de Novembro de 2017.*

Dulcéria Tartuci  
Coordenação do Evento

Maria Marta Lopes Flores  
Coordenação do Evento

Fátima Pacheco de Santana Inácio  
Chefe da UAE de Educação

Wellington Jhonner Divino Barbosa da Silva  
Coordenação do Evento

**NEPPEIn**  
Núcleo de Pesquisa  
em Práticas Educativas e Inclusão



**UAE-  
Educação**



**PPGEDUC**  
PROGRAMA DE PÓS-  
GRADUAÇÃO EM EDUCAÇÃO



# III CONEESPÍ



**Congresso Nacional de Educação Especial e Inclusão.**

**(Inclusão Escolar: desafios para a Formação Docente e Práticas Educacionais – 16/10 a 19/10/2017)**

*Certificamos que MARISE FARIA DA SILVA, participou do III Congresso Nacional de Educação Especial - III Coneespí - Inclusão Escolar: desafios para formação docente e práticas educacionais, realizado no período de 16 a 19 de Outubro de 2017, na Universidade Federal de Goiás - Regional Catalão, na cidade de Catalão-GO, contabilizando carga horária total de 24 horas.*

*III Coneespí, Catalão, 12 de Novembro de 2017.*

Dulcéria Tartuci  
Coordenação do Evento

Maria Marta Lopes Flores  
Coordenação do Evento

Fátima Pacheco de Santana Inácio  
Chefe da UAE de Educação

Wellington Jhonner Divino Barbosa da Silva  
Coordenação do Evento

**NEPPEIn**  
Núcleo de Pesquisa  
em Práticas Educativas e Inclusão



**UAE-  
Educação**





# III CONEESPI



**Congresso Nacional de Educação Especial e Inclusão.**

**(Inclusão Escolar: desafios para a Formação Docente e Práticas Educacionais – 16/10 a 19/10/2017)**

*Certificamos que MAURILIO ALVES DA S. NETO, participou do III Congresso Nacional de Educação Especial - III Coneespí - Inclusão Escolar: desafios para formação docente e práticas educacionais, realizado no período de 16 a 19 de Outubro de 2017, na Universidade Federal de Goiás - Regional Catalão, na cidade de Catalão-Go, contabilizando carga horária total de 24 horas.*

*III Coneespí, Catalão, 12 de Novembro de 2017.*

Dulcéria Tartuci  
Coordenação do Evento

Maria Marta Lopes Flores  
Coordenação do Evento

Fátima Pacheco de Santana Inácio  
Chefe da UAE de Educação

Wellington Jhonner Divino Barbosa da Silva  
Coordenação do Evento

**NEPPEIn**  
Núcleo de Pesquisa  
em Práticas Educativas e Inclusão



**UAE-  
Educação**





# III CONEESPÍ



**Congresso Nacional de Educação Especial e Inclusão.**

**(Inclusão Escolar: desafios para a Formação Docente e Práticas Educacionais – 16/10 a 19/10/2017)**

*Certificamos que MEIRISANGELA FRANCISCO DOS SANTOS, participou do III Congresso Nacional de Educação Especial - III Coneespí - Inclusão Escolar: desafios para formação docente e práticas educacionais, realizado no período de 16 a 19 de Outubro de 2017, na Universidade Federal de Goiás - Regional Catalão, na cidade de Catalão-Go, contabilizando carga horária total de 20 horas.*

*III Coneespí, Catalão, 12 de Novembro de 2017.*

Dulcéria Tartuci  
Coordenação do Evento

Maria Marta Lopes Flores  
Coordenação do Evento

Fátima Pacheco de Santana Inácio  
Chefe da UAE de Educação

Wellington Jhonner Divino Barbosa da Silva  
Coordenação do Evento

**NEPPEIn**  
Núcleo de Pesquisa  
em Práticas Educativas e Inclusão



**UAE-  
Educação**





# III CONEESPI



**Congresso Nacional de Educação Especial e Inclusão.**

**(Inclusão Escolar: desafios para a Formação Docente e Práticas Educacionais – 16/10 a 19/10/2017)**

*Certificamos que MÉRIAN DE OLIVEIRA GOBBO, participou do III Congresso Nacional de Educação Especial - III Coneespí - Inclusão Escolar: desafios para formação docente e práticas educacionais, realizado no período de 16 a 19 de Outubro de 2017, na Universidade Federal de Goiás - Regional Catalão, na cidade de Catalão-Go, contabilizando carga horária total de 16 horas.*

*III Coneespí, Catalão, 12 de Novembro de 2017.*

Dulcéria Tartuci  
Coordenação do Evento

Maria Marta Lopes Flores  
Coordenação do Evento

Fátima Pacheco de Santana Inácio  
Chefe da UAE de Educação

Wellington Jhonner Divino Barbosa da Silva  
Coordenação do Evento

**NEPPEIn**  
Núcleo de Pesquisa  
em Práticas Educativas e Inclusão



**UAE-  
Educação**



**PPGEDUC**  
PROGRAMA DE PÓS-  
GRADUAÇÃO EM EDUCAÇÃO



# III CONEESPI



**Congresso Nacional de Educação Especial e Inclusão.**

**(Inclusão Escolar: desafios para a Formação Docente e Práticas Educacionais – 16/10 a 19/10/2017)**

*Certificamos que MICHELLE SANTOS S. PIRES, participou do III Congresso Nacional de Educação Especial - III Coneespí - Inclusão Escolar: desafios para formação docente e práticas educacionais, realizado no período de 16 a 19 de Outubro de 2017, na Universidade Federal de Goiás - Regional Catalão, na cidade de Catalão-Go, contabilizando carga horária total de 45 horas.*

*III Coneespí, Catalão, 12 de Novembro de 2017.*

Dulcéria Tartuci  
Coordenação do Evento

Maria Marta Lopes Flores  
Coordenação do Evento

Fátima Pacheco de Santana Inácio  
Chefe da UAE de Educação

Wellington Jhonner Divino Barbosa da Silva  
Coordenação do Evento

**NEPPEIn**  
Núcleo de Pesquisa  
em Práticas Educativas e Inclusão



**UAE-  
Educação**



**PPGEDUC**  
PROGRAMA DE PÓS-  
GRADUAÇÃO EM EDUCAÇÃO



# III CONEESPI



**Congresso Nacional de Educação Especial e Inclusão.**

**(Inclusão Escolar: desafios para a Formação Docente e Práticas Educacionais – 16/10 a 19/10/2017)**

*Certificamos que MICHELLY T. DA SILVA, participou do III Congresso Nacional de Educação Especial - III Coneespí - Inclusão Escolar: desafios para formação docente e práticas educacionais, realizado no período de 16 a 19 de Outubro de 2017, na Universidade Federal de Goiás - Regional Catalão, na cidade de Catalão-GO, contabilizando carga horária total de 08 horas.*

*III Coneespí, Catalão, 12 de Novembro de 2017.*

Dulcéria Tartuci  
Coordenação do Evento

Maria Marta Lopes Flores  
Coordenação do Evento

Fátima Pacheco de Santana Inácio  
Chefe da UAE de Educação

Wellington Jhonner Divino Barbosa da Silva  
Coordenação do Evento

**NEPPEIn**  
Núcleo de Pesquisa  
em Práticas Educativas e Inclusão



**UAE-  
Educação**



**PPGEDUC**  
PROGRAMA DE PÓS-  
GRADUAÇÃO EM EDUCAÇÃO



# III CONEESPI



**Congresso Nacional de Educação Especial e Inclusão.**

**(Inclusão Escolar: desafios para a Formação Docente e Práticas Educacionais – 16/10 a 19/10/2017)**

*Certificamos que MIREYA M. MARQUES, participou do III Congresso Nacional de Educação Especial - III Coneespí - Inclusão Escolar: desafios para formação docente e práticas educacionais, realizado no período de 16 a 19 de Outubro de 2017, na Universidade Federal de Goiás - Regional Catalão, na cidade de Catalão-Go, contabilizando carga horária total de 16 horas.*

*III Coneespí, Catalão, 12 de Novembro de 2017.*

Dulcéria Tartuci  
Coordenação do Evento

Maria Marta Lopes Flores  
Coordenação do Evento

Fátima Pacheco de Santana Inácio  
Chefe da UAE de Educação

Wellington Jhonner Divino Barbosa da Silva  
Coordenação do Evento

**NEPPEIn**  
Núcleo de Pesquisa  
em Práticas Educativas e Inclusão



**UAE-  
Educação**



**PPGEDUC**  
PROGRAMA DE PÓS-GRADUAÇÃO EM EDUCAÇÃO





# III CONEESPI



**Congresso Nacional de Educação Especial e Inclusão.**

**(Inclusão Escolar: desafios para a Formação Docente e Práticas Educacionais – 16/10 a 19/10/2017)**

*Certificamos que MIRISANGELA F. DOS SANTOS, participou do III Congresso Nacional de Educação Especial - III Coneespí - Inclusão Escolar: desafios para formação docente e práticas educacionais, realizado no período de 16 a 19 de Outubro de 2017, na Universidade Federal de Goiás - Regional Catalão, na cidade de Catalão-Go, contabilizando carga horária total de 16 horas.*

*III Coneespí, Catalão, 12 de Novembro de 2017.*

Dulcéria Tartuci  
Coordenação do Evento

Maria Marta Lopes Flores  
Coordenação do Evento

Fátima Pacheco de Santana Inácio  
Chefe da UAE de Educação

Wellington Jhonner Divino Barbosa da Silva  
Coordenação do Evento

**NEPPEIn**  
Núcleo de Pesquisa  
em Práticas Educativas e Inclusão



**UAE-**  
Educação



**PPGEDUC**  
PROGRAMA DE PÓS-GRADUAÇÃO EM EDUCAÇÃO



# III CONEESPÍ



**Congresso Nacional de Educação Especial e Inclusão.**

**(Inclusão Escolar: desafios para a Formação Docente e Práticas Educacionais – 16/10 a 19/10/2017)**

*Certificamos que MÔNICA ISABEL CANUTO NUNES, participou do III Congresso Nacional de Educação Especial - III Coneespí - Inclusão Escolar: desafios para formação docente e práticas educacionais, realizado no período de 16 a 19 de Outubro de 2017, na Universidade Federal de Goiás - Regional Catalão, na cidade de Catalão-Go, contabilizando carga horária total de 45 horas.*

*III Coneespí, Catalão, 12 de Novembro de 2017.*

Dulcéria Tartuci  
Coordenação do Evento

Maria Marta Lopes Flores  
Coordenação do Evento

Fátima Pacheco de Santana Inácio  
Chefe da UAE de Educação

Wellington Jhonner Divino Barbosa da Silva  
Coordenação do Evento

**NEPPEIn**  
Núcleo de Pesquisa  
em Práticas Educativas e Inclusão



UAE-  
Educação





# III CONEESPI



**Congresso Nacional de Educação Especial e Inclusão.**

**(Inclusão Escolar: desafios para a Formação Docente e Práticas Educacionais – 16/10 a 19/10/2017)**

*Certificamos que NÁDIA APARECIDA ALVES e SANTOS, participou do III Congresso Nacional de Educação Especial - III Coneespí - Inclusão Escolar: desafios para formação docente e práticas educacionais, realizado no período de 16 a 19 de Outubro de 2017, na Universidade Federal de Goiás - Regional Catalão, na cidade de Catalão-Go, contabilizando carga horária total de 36 horas.*

*III Coneespí, Catalão, 12 de Novembro de 2017.*

Dulcéria Tartuci  
Coordenação do Evento

Maria Marta Lopes Flores  
Coordenação do Evento

Fátima Pacheco de Santana Inácio  
Chefe da UAE de Educação

Wellington Jhonner Divino Barbosa da Silva  
Coordenação do Evento

**NEPPEIn**  
Núcleo de Pesquisa  
em Práticas Educativas e Inclusão



**UAE-**  
Educação



**PPGEDUC**  
PROGRAMA DE PÓS-GRADUAÇÃO EM EDUCAÇÃO



# III CONEESPÍ



**Congresso Nacional de Educação Especial e Inclusão.**

**(Inclusão Escolar: desafios para a Formação Docente e Práticas Educacionais – 16/10 a 19/10/2017)**

*Certificamos que NAYARA DE ARAUJO SERAFIM, participou do III Congresso Nacional de Educação Especial - III Coneespí - Inclusão Escolar: desafios para formação docente e práticas educacionais, realizado no período de 16 a 19 de Outubro de 2017, na Universidade Federal de Goiás - Regional Catalão, na cidade de Catalão-Go, contabilizando carga horária total de 16 horas.*

*III Coneespí, Catalão, 12 de Novembro de 2017.*

Dulcéria Tartuci  
Coordenação do Evento

Maria Marta Lopes Flores  
Coordenação do Evento

Fátima Pacheco de Santana Inácio  
Chefe da UAE de Educação

Wellington Jhonner Divino Barbosa da Silva  
Coordenação do Evento

**NEPPEIn**  
Núcleo de Pesquisa  
em Práticas Educativas e Inclusão



**UAE-**  
Educação





# III CONEESPI



**Congresso Nacional de Educação Especial e Inclusão.**

**(Inclusão Escolar: desafios para a Formação Docente e Práticas Educacionais – 16/10 a 19/10/2017)**

*Certificamos que NEUZA NUNES VIANA DUARTE, participou do III Congresso Nacional de Educação Especial - III Coneespí - Inclusão Escolar: desafios para formação docente e práticas educacionais, realizado no período de 16 a 19 de Outubro de 2017, na Universidade Federal de Goiás - Regional Catalão, na cidade de Catalão-Go, contabilizando carga horária total de 16 horas.*

*III Coneespí, Catalão, 12 de Novembro de 2017.*

Dulcéria Tartuci  
Coordenação do Evento

Maria Marta Lopes Flores  
Coordenação do Evento

Fátima Pacheco de Santana Inácio  
Chefe da UAE de Educação

Wellington Jhonner Divino Barbosa da Silva  
Coordenação do Evento

**NEPPEIn**  
Núcleo de Pesquisa  
em Práticas Educativas e Inclusão



**UAE-  
Educação**



**PPGEDUC**  
PROGRAMA DE PÓS-  
GRADUAÇÃO EM EDUCAÇÃO



# III CONEESPI



**Congresso Nacional de Educação Especial e Inclusão.**

**(Inclusão Escolar: desafios para a Formação Docente e Práticas Educacionais – 16/10 a 19/10/2017)**

*Certificamos que NILSON LANDI DIAS ARRUDA, participou do III Congresso Nacional de Educação Especial - III Coneespí - Inclusão Escolar: desafios para formação docente e práticas educacionais, realizado no período de 16 a 19 de Outubro de 2017, na Universidade Federal de Goiás - Regional Catalão, na cidade de Catalão-Go, contabilizando carga horária total de 20 horas.*

*III Coneespí, Catalão, 12 de Novembro de 2017.*

Dulcéria Tartuci  
Coordenação do Evento

Maria Marta Lopes Flores  
Coordenação do Evento

Fátima Pacheco de Santana Inácio  
Chefe da UAE de Educação

Wellington Jhonner Divino Barbosa da Silva  
Coordenação do Evento

**NEPPEIn**  
Núcleo de Pesquisa  
em Práticas Educativas e Inclusão



**UAE-  
Educação**



**PPGEDUC**  
PROGRAMA DE PÓS-  
GRADUAÇÃO EM EDUCAÇÃO



# III CONEESPÍ



**Congresso Nacional de Educação Especial e Inclusão.**

**(Inclusão Escolar: desafios para a Formação Docente e Práticas Educacionais – 16/10 a 19/10/2017)**

*Certificamos que ODINÉIA INOCÊNCIO DE OLIVEIRA PEREIRA, participou do III Congresso Nacional de Educação Especial - III Coneespí - Inclusão Escolar: desafios para formação docente e práticas educacionais, realizado no período de 16 a 19 de Outubro de 2017, na Universidade Federal de Goiás - Regional Catalão, na cidade de Catalão-Go, contabilizando carga horária total de 16 horas.*

*III Coneespí, Catalão, 12 de Novembro de 2017.*

Dulcéria Tartuci  
Coordenação do Evento

Maria Marta Lopes Flores  
Coordenação do Evento

Fátima Pacheco de Santana Inácio  
Chefe da UAE de Educação

Wellington Jhonner Divino Barbosa da Silva  
Coordenação do Evento

**NEPPEIn**  
Núcleo de Pesquisa  
em Práticas Educativas e Inclusão



**UAE-  
Educação**



**PPGEDUC**  
PROGRAMA DE PÓS-  
GRADUAÇÃO EM EDUCAÇÃO



# III CONEESPI



**Congresso Nacional de Educação Especial e Inclusão.**

**(Inclusão Escolar: desafios para a Formação Docente e Práticas Educacionais – 16/10 a 19/10/2017)**

*Certificamos que ORIZENI MARTINS VAZ, participou do III Congresso Nacional de Educação Especial - III Coneespí - Inclusão Escolar: desafios para formação docente e práticas educacionais, realizado no período de 16 a 19 de Outubro de 2017, na Universidade Federal de Goiás - Regional Catalão, na cidade de Catalão-GO, contabilizando carga horária total de 16 horas.*

*III Coneespí, Catalão, 12 de Novembro de 2017.*

Dulcéria Tartuci  
Coordenação do Evento

Maria Marta Lopes Flores  
Coordenação do Evento

Fátima Pacheco de Santana Inácio  
Chefe da UAE de Educação

Wellington Jhonner Divino Barbosa da Silva  
Coordenação do Evento

**NEPPEIn**  
Núcleo de Pesquisa  
em Práticas Educativas e Inclusão



**UAE-  
Educação**



**PPGEDUC**  
PROGRAMA DE PÓS-  
GRADUAÇÃO EM EDUCAÇÃO





# III CONEESPI



**Congresso Nacional de Educação Especial e Inclusão.**

**(Inclusão Escolar: desafios para a Formação Docente e Práticas Educacionais – 16/10 a 19/10/2017)**

*Certificamos que ORIZENI MARTINS VAS, participou do III Congresso Nacional de Educação Especial - III Coneespí - Inclusão Escolar: desafios para formação docente e práticas educacionais, realizado no período de 16 a 19 de Outubro de 2017, na Universidade Federal de Goiás - Regional Catalão, na cidade de Catalão-Go, contabilizando carga horária total de 16 horas.*

*III Coneespí, Catalão, 12 de Novembro de 2017.*

Dulcéria Tartuci  
Coordenação do Evento

Maria Marta Lopes Flores  
Coordenação do Evento

Fátima Pacheco de Santana Inácio  
Chefe da UAE de Educação

Wellington Jhonner Divino Barbosa da Silva  
Coordenação do Evento

**NEPPEIn**  
Núcleo de Pesquisa  
em Práticas Educativas e Inclusão



**UAE-  
Educação**



**PPGEDUC**  
PROGRAMA DE PÓS-  
GRADUAÇÃO EM EDUCAÇÃO



# III CONEESPI



**Congresso Nacional de Educação Especial e Inclusão.**

**(Inclusão Escolar: desafios para a Formação Docente e Práticas Educacionais – 16/10 a 19/10/2017)**

*Certificamos que OSVALDINO COSTA LIMA, participou do III Congresso Nacional de Educação Especial - III Coneespí - Inclusão Escolar: desafios para formação docente e práticas educacionais, realizado no período de 16 a 19 de Outubro de 2017, na Universidade Federal de Goiás - Regional Catalão, na cidade de Catalão-Go, contabilizando carga horária total de 20 horas.*

*III Coneespí, Catalão, 12 de Novembro de 2017.*

Dulcéria Tartuci  
Coordenação do Evento

Maria Marta Lopes Flores  
Coordenação do Evento

Fátima Pacheco de Santana Inácio  
Chefe da UAE de Educação

Wellington Jhonner Divino Barbosa da Silva  
Coordenação do Evento

**NEPPEIn**  
Núcleo de Pesquisa  
em Práticas Educativas e Inclusão



UAE-  
Educação





# III CONEESPI



**Congresso Nacional de Educação Especial e Inclusão.**

**(Inclusão Escolar: desafios para a Formação Docente e Práticas Educacionais – 16/10 a 19/10/2017)**

*Certificamos que OSVALDINO DA C. LIMA JUNIOR, participou do III Congresso Nacional de Educação Especial - III Coneespí - Inclusão Escolar: desafios para formação docente e práticas educacionais, realizado no período de 16 a 19 de Outubro de 2017, na Universidade Federal de Goiás - Regional Catalão, na cidade de Catalão-Go, contabilizando carga horária total de 20 horas.*

*III Coneespí, Catalão, 12 de Novembro de 2017.*

Dulcéria Tartuci  
Coordenação do Evento

Maria Marta Lopes Flores  
Coordenação do Evento

Fátima Pacheco de Santana Inácio  
Chefe da UAE de Educação

Wellington Jhonner Divino Barbosa da Silva  
Coordenação do Evento

**NEPPEIn**  
Núcleo de Pesquisa  
em Práticas Educativas e Inclusão



**UAE-  
Educação**



**PPGEDUC**  
PROGRAMA DE PÓS-GRADUAÇÃO EM EDUCAÇÃO



# III CONEESPI



**Congresso Nacional de Educação Especial e Inclusão.**

**(Inclusão Escolar: desafios para a Formação Docente e Práticas Educacionais – 16/10 a 19/10/2017)**

*Certificamos que PÂMELA DA SILVA BEZERRA, participou do III Congresso Nacional de Educação Especial - III Coneespí - Inclusão Escolar: desafios para formação docente e práticas educacionais, realizado no período de 16 a 19 de Outubro de 2017, na Universidade Federal de Goiás - Regional Catalão, na cidade de Catalão-Go, contabilizando carga horária total de 16 horas.*

*III Coneespí, Catalão, 12 de Novembro de 2017.*

Dulcéria Tartuci  
Coordenação do Evento

Maria Marta Lopes Flores  
Coordenação do Evento

Fátima Pacheco de Santana Inácio  
Chefe da UAE de Educação

Wellington Jhonner Divino Barbosa da Silva  
Coordenação do Evento

**NEPPEIn**  
Núcleo de Pesquisa  
em Práticas Educativas e Inclusão



**UAE-  
Educação**



**PPGEDUC**  
PROGRAMA DE PÓS-  
GRADUAÇÃO EM EDUCAÇÃO



# III CONEESPI



**Congresso Nacional de Educação Especial e Inclusão.**

**(Inclusão Escolar: desafios para a Formação Docente e Práticas Educacionais – 16/10 a 19/10/2017)**

*Certificamos que PATRÍCIA DO PRADO, participou do III Congresso Nacional de Educação Especial - III Coneespí - Inclusão Escolar: desafios para formação docente e práticas educacionais, realizado no período de 16 a 19 de Outubro de 2017, na Universidade Federal de Goiás - Regional Catalão, na cidade de Catalão-GO, contabilizando carga horária total de 16 horas.*

*III Coneespí, Catalão, 12 de Novembro de 2017.*

Dulcéria Tartuci  
Coordenação do Evento

Maria Marta Lopes Flores  
Coordenação do Evento

Fátima Pacheco de Santana Inácio  
Chefe da UAE de Educação

Wellington Jhonner Divino Barbosa da Silva  
Coordenação do Evento

**NEPPEIn**  
Núcleo de Pesquisa  
em Práticas Educativas e Inclusão



**UAE-  
Educação**





# III CONEESPI



**Congresso Nacional de Educação Especial e Inclusão.**

**(Inclusão Escolar: desafios para a Formação Docente e Práticas Educacionais – 16/10 a 19/10/2017)**

*Certificamos que PAULA FERNANDES DE A. C. NEVES, participou do III Congresso Nacional de Educação Especial - III Coneespí - Inclusão Escolar: desafios para formação docente e práticas educacionais, realizado no período de 16 a 19 de Outubro de 2017, na Universidade Federal de Goiás - Regional Catalão, na cidade de Catalão-Go, contabilizando carga horária total de 45 horas.*

*III Coneespí, Catalão, 12 de Novembro de 2017.*

Dulcéria Tartuci  
Coordenação do Evento

Maria Marta Lopes Flores  
Coordenação do Evento

Fátima Pacheco de Santana Inácio  
Chefe da UAE de Educação

Wellington Jhonner Divino Barbosa da Silva  
Coordenação do Evento

**NEPPEIn**  
Núcleo de Pesquisa  
em Práticas Educativas e Inclusão



**UAE-  
Educação**



**PPGEDUC**  
PROGRAMA DE PÓS-  
GRADUAÇÃO EM EDUCAÇÃO



# III CINEESPI



**Congresso Nacional de Educação Especial e Inclusão.**

**(Inclusão Escolar: desafios para a Formação Docente e Práticas Educacionais – 16/10 a 19/10/2017)**

*Certificamos que PEDRO HENRIQUE DE MACEDO SILVA, participou do III Congresso Nacional de Educação Especial - III Coneespí - Inclusão Escolar: desafios para formação docente e práticas educacionais, realizado no período de 16 a 19 de Outubro de 2017, na Universidade Federal de Goiás - Regional Catalão, na cidade de Catalão-Go, contabilizando carga horária total de 08 horas.*

*III Coneespí, Catalão, 12 de Novembro de 2017.*

Dulcéria Tartuci  
Coordenação do Evento

Maria Marta Lopes Flores  
Coordenação do Evento

Fátima Pacheco de Santana Inácio  
Chefe da UAE de Educação

Wellington Jhonner Divino Barbosa da Silva  
Coordenação do Evento

**NEPPEIn**  
Núcleo de Pesquisa  
em Práticas Educativas e Inclusão



**UAE-  
Educação**





# III CINEESPI



**Congresso Nacional de Educação Especial e Inclusão.**

**(Inclusão Escolar: desafios para a Formação Docente e Práticas Educacionais – 16/10 a 19/10/2017)**

*Certificamos que RAFAELA APARECIDA S. F. DINIZ, participou do III Congresso Nacional de Educação Especial - III Coneespí - Inclusão Escolar: desafios para formação docente e práticas educacionais, realizado no período de 16 a 19 de Outubro de 2017, na Universidade Federal de Goiás - Regional Catalão, na cidade de Catalão-Go, contabilizando carga horária total de 45 horas.*

*III Coneespí, Catalão, 12 de Novembro de 2017.*

Dulcéria Tartuci  
Coordenação do Evento

Maria Marta Lopes Flores  
Coordenação do Evento

Fátima Pacheco de Santana Inácio  
Chefe da UAE de Educação

Wellington Jhonner Divino Barbosa da Silva  
Coordenação do Evento

**NEPPEIn**  
Núcleo de Pesquisa  
em Práticas Educativas e Inclusão



**UAE-  
Educação**



**PPGEDUC**  
PROGRAMA DE PÓS-GRADUAÇÃO EM EDUCAÇÃO





# III CINEESPI



**Congresso Nacional de Educação Especial e Inclusão.**

**(Inclusão Escolar: desafios para a Formação Docente e Práticas Educacionais – 16/10 a 19/10/2017)**

*Certificamos que RAYNE SOARES CAMPOS DA SILVA, participou do III Congresso Nacional de Educação Especial - III Coneespí - Inclusão Escolar: desafios para formação docente e práticas educacionais, realizado no período de 16 a 19 de Outubro de 2017, na Universidade Federal de Goiás - Regional Catalão, na cidade de Catalão-Go, contabilizando carga horária total de 20 horas.*

*III Coneespí, Catalão, 12 de Novembro de 2017.*

Dulcéria Tartuci  
Coordenação do Evento

Maria Marta Lopes Flores  
Coordenação do Evento

Fátima Pacheco de Santana Inácio  
Chefe da UAE de Educação

Wellington Jhonner Divino Barbosa da Silva  
Coordenação do Evento

**NEPPEIn**  
Núcleo de Pesquisa  
em Práticas Educativas e Inclusão



**UAE-  
Educação**





# III CINEESPI



**Congresso Nacional de Educação Especial e Inclusão.**

**(Inclusão Escolar: desafios para a Formação Docente e Práticas Educacionais – 16/10 a 19/10/2017)**

*Certificamos que RAYNE SOARES CAMPOS, participou do III Congresso Nacional de Educação Especial - III Coneespí - Inclusão Escolar: desafios para formação docente e práticas educacionais, realizado no período de 16 a 19 de Outubro de 2017, na Universidade Federal de Goiás - Regional Catalão, na cidade de Catalão-GO, contabilizando carga horária total de 20 horas.*

*III Coneespí, Catalão, 12 de Novembro de 2017.*

Dulcéria Tartuci  
Coordenação do Evento

Maria Marta Lopes Flores  
Coordenação do Evento

Fátima Pacheco de Santana Inácio  
Chefe da UAE de Educação

Wellington Jhonner Divino Barbosa da Silva  
Coordenação do Evento

**NEPPEIn**  
Núcleo de Pesquisa  
em Práticas Educativas e Inclusão



**UAE-  
Educação**



**PPGEDUC**  
PROGRAMA DE PÓS-  
GRADUAÇÃO EM EDUCAÇÃO



# III CINEESPI



**Congresso Nacional de Educação Especial e Inclusão.**

**(Inclusão Escolar: desafios para a Formação Docente e Práticas Educacionais – 16/10 a 19/10/2017)**

*Certificamos que RENATA TEIXEIRA MENDES DA COSTA, participou do III Congresso Nacional de Educação Especial - III Coneespí - Inclusão Escolar: desafios para formação docente e práticas educacionais, realizado no período de 16 a 19 de Outubro de 2017, na Universidade Federal de Goiás - Regional Catalão, na cidade de Catalão-Go, contabilizando carga horária total de 20 horas.*

*III Coneespí, Catalão, 12 de Novembro de 2017.*

Dulcéria Tartuci  
Coordenação do Evento

Maria Marta Lopes Flores  
Coordenação do Evento

Fátima Pacheco de Santana Inácio  
Chefe da UAE de Educação

Wellington Jhonner Divino Barbosa da Silva  
Coordenação do Evento

**NEPPEIn**  
Núcleo de Pesquisa  
em Práticas Educativas e Inclusão



**UAE-  
Educação**



**PPGEDUC**  
PROGRAMA DE PÓS-GRADUAÇÃO EM EDUCAÇÃO



# III CINEESPI



**Congresso Nacional de Educação Especial e Inclusão.**

**(Inclusão Escolar: desafios para a Formação Docente e Práticas Educacionais – 16/10 a 19/10/2017)**

*Certificamos que RENETA VICENTE IZIDORO, participou do III Congresso Nacional de Educação Especial - III Coneespí - Inclusão Escolar: desafios para formação docente e práticas educacionais, realizado no período de 16 a 19 de Outubro de 2017, na Universidade Federal de Goiás - Regional Catalão, na cidade de Catalão-Go, contabilizando carga horária total de 20 horas.*

*III Coneespí, Catalão, 12 de Novembro de 2017.*

Dulcéria Tartuci  
Coordenação do Evento

Maria Marta Lopes Flores  
Coordenação do Evento

Fátima Pacheco de Santana Inácio  
Chefe da UAE de Educação

Wellington Jhonner Divino Barbosa da Silva  
Coordenação do Evento

**NEPPEIn**  
Núcleo de Pesquisa  
em Práticas Educativas e Inclusão



**UAE-  
Educação**



**PPGEDUC**  
PROGRAMA DE PÓS-  
GRADUAÇÃO EM EDUCAÇÃO



# III CINEESPI



**Congresso Nacional de Educação Especial e Inclusão.**

**(Inclusão Escolar: desafios para a Formação Docente e Práticas Educacionais – 16/10 a 19/10/2017)**

*Certificamos que RITA DE CASSIA OLIVEIRA, participou do III Congresso Nacional de Educação Especial - III Coneespí - Inclusão Escolar: desafios para formação docente e práticas educacionais, realizado no período de 16 a 19 de Outubro de 2017, na Universidade Federal de Goiás - Regional Catalão, na cidade de Catalão-Go, contabilizando carga horária total de 12 horas.*

*III Coneespí, Catalão, 12 de Novembro de 2017.*

Dulcéria Tartuci  
Coordenação do Evento

Maria Marta Lopes Flores  
Coordenação do Evento

Fátima Pacheco de Santana Inácio  
Chefe da UAE de Educação

Wellington Jhonner Divino Barbosa da Silva  
Coordenação do Evento

**NEPPEIn**  
Núcleo de Pesquisa  
em Práticas Educativas e Inclusão



**UAE-  
Educação**



**PPGEDUC**  
PROGRAMA DE PÓS-GRADUAÇÃO EM EDUCAÇÃO



# III CINEESPI



**Congresso Nacional de Educação Especial e Inclusão.**

**(Inclusão Escolar: desafios para a Formação Docente e Práticas Educacionais – 16/10 a 19/10/2017)**

*Certificamos que ROCHELLELY FÁTINA DA S. PEREIRA, participou do III Congresso Nacional de Educação Especial - III Coneespí - Inclusão Escolar: desafios para formação docente e práticas educacionais, realizado no período de 16 a 19 de Outubro de 2017, na Universidade Federal de Goiás - Regional Catalão, na cidade de Catalão-Go, contabilizando carga horária total de 20 horas.*

*III Coneespí, Catalão, 12 de Novembro de 2017.*

Dulcéria Tartuci  
Coordenação do Evento

Maria Marta Lopes Flores  
Coordenação do Evento

Fátima Pacheco de Santana Inácio  
Chefe da UAE de Educação

Wellington Jhonner Divino Barbosa da Silva  
Coordenação do Evento

**NEPPEIn**  
Núcleo de Pesquisa  
em Práticas Educativas e Inclusão



**UAE-  
Educação**



**PPGEDUC**  
PROGRAMA DE PÓS-  
GRADUAÇÃO EM EDUCAÇÃO



# III CINEESPI



**Congresso Nacional de Educação Especial e Inclusão.**

**(Inclusão Escolar: desafios para a Formação Docente e Práticas Educacionais – 16/10 a 19/10/2017)**

*Certificamos que ROGERIO MARCELINO BATISTA, participou do III Congresso Nacional de Educação Especial - III Coneespí - Inclusão Escolar: desafios para formação docente e práticas educacionais, realizado no período de 16 a 19 de Outubro de 2017, na Universidade Federal de Goiás - Regional Catalão, na cidade de Catalão-Go, contabilizando carga horária total de 40 horas.*

*III Coneespí, Catalão, 12 de Novembro de 2017.*

Dulcéria Tartuci  
Coordenação do Evento

Maria Marta Lopes Flores  
Coordenação do Evento

Fátima Pacheco de Santana Inácio  
Chefe da UAE de Educação

Wellington Jhonner Divino Barbosa da Silva  
Coordenação do Evento

**NEPPEIn**  
Núcleo de Pesquisa  
em Práticas Educativas e Inclusão



**UAE-  
Educação**





# III CINEESPI



**Congresso Nacional de Educação Especial e Inclusão.**

**(Inclusão Escolar: desafios para a Formação Docente e Práticas Educacionais – 16/10 a 19/10/2017)**

*Certificamos que RONALDO SARTORI, participou do III Congresso Nacional de Educação Especial - III Coneespí - Inclusão Escolar: desafios para formação docente e práticas educacionais, realizado no período de 16 a 19 de Outubro de 2017, na Universidade Federal de Goiás - Regional Catalão, na cidade de Catalão-Go, contabilizando carga horária total de 16 horas.*

*III Coneespí, Catalão, 12 de Novembro de 2017.*

Dulcéria Tartuci  
Coordenação do Evento

Maria Marta Lopes Flores  
Coordenação do Evento

Fátima Pacheco de Santana Inácio  
Chefe da UAE de Educação

Wellington Jhonner Divino Barbosa da Silva  
Coordenação do Evento

**NEPPEIn**  
Núcleo de Pesquisa  
em Práticas Educativas e Inclusão



**UAE-**  
Educação







# III CONEESPI



**Congresso Nacional de Educação Especial e Inclusão.**

**(Inclusão Escolar: desafios para a Formação Docente e Práticas Educacionais – 16/10 a 19/10/2017)**

*Certificamos que RONEIDE MARIA VAZ, participou do III Congresso Nacional de Educação Especial - III Coneespí - Inclusão Escolar: desafios para formação docente e práticas educacionais, realizado no período de 16 a 19 de Outubro de 2017, na Universidade Federal de Goiás - Regional Catalão, na cidade de Catalão-GO, contabilizando carga horária total de 45 horas.*

*III Coneespí, Catalão, 12 de Novembro de 2017.*

Dulcéria Tartuci  
Coordenação do Evento

Maria Marta Lopes Flores  
Coordenação do Evento

Fátima Pacheco de Santana Inácio  
Chefe da UAE de Educação

Wellington Jhonner Divino Barbosa da Silva  
Coordenação do Evento

**NEPPEIn**  
Núcleo de Pesquisa  
em Práticas Educativas e Inclusão



**UAE-  
Educação**



**PPGEDUC**  
PROGRAMA DE PÓS-GRADUAÇÃO EM EDUCAÇÃO



# III CINEESPI



**Congresso Nacional de Educação Especial e Inclusão.**

**(Inclusão Escolar: desafios para a Formação Docente e Práticas Educacionais – 16/10 a 19/10/2017)**

*Certificamos que ROSANA M. PURCINA DIAS, participou do III Congresso Nacional de Educação Especial - III Coneespí - Inclusão Escolar: desafios para formação docente e práticas educacionais, realizado no período de 16 a 19 de Outubro de 2017, na Universidade Federal de Goiás - Regional Catalão, na cidade de Catalão-Go, contabilizando carga horária total de 20 horas.*

*III Coneespí, Catalão, 12 de Novembro de 2017.*

Dulcéria Tartuci  
Coordenação do Evento

Maria Marta Lopes Flores  
Coordenação do Evento

Fátima Pacheco de Santana Inácio  
Chefe da UAE de Educação

Wellington Jhonner Divino Barbosa da Silva  
Coordenação do Evento

**NEPPEIn**  
Núcleo de Pesquisa  
em Práticas Educativas e Inclusão



**UAE-  
Educação**



**PPGEDUC**  
PROGRAMA DE PÓS-GRADUAÇÃO EM EDUCAÇÃO



# III CINEESPI



**Congresso Nacional de Educação Especial e Inclusão.**

**(Inclusão Escolar: desafios para a Formação Docente e Práticas Educacionais – 16/10 a 19/10/2017)**

*Certificamos que ROSANGELA LOPES BORGES, participou do III Congresso Nacional de Educação Especial - III Coneespí - Inclusão Escolar: desafios para formação docente e práticas educacionais, realizado no período de 16 a 19 de Outubro de 2017, na Universidade Federal de Goiás - Regional Catalão, na cidade de Catalão-Go, contabilizando carga horária total de 16 horas.*

*III Coneespí, Catalão, 12 de Novembro de 2017.*

Dulcéria Tartuci  
Coordenação do Evento

Maria Marta Lopes Flores  
Coordenação do Evento

Fátima Pacheco de Santana Inácio  
Chefe da UAE de Educação

Wellington Jhonner Divino Barbosa da Silva  
Coordenação do Evento

**NEPPEIn**  
Núcleo de Pesquisa  
em Práticas Educativas e Inclusão



**UAE-  
Educação**



**PPGEDUC**  
PROGRAMA DE PÓS-  
GRADUAÇÃO EM EDUCAÇÃO



# III CINEESPI



**Congresso Nacional de Educação Especial e Inclusão.**

**(Inclusão Escolar: desafios para a Formação Docente e Práticas Educacionais – 16/10 a 19/10/2017)**

*Certificamos que ROSE MARY CLEIA P. DE OLIVEIRA, participou do III Congresso Nacional de Educação Especial - III Coneespí - Inclusão Escolar: desafios para formação docente e práticas educacionais, realizado no período de 16 a 19 de Outubro de 2017, na Universidade Federal de Goiás - Regional Catalão, na cidade de Catalão-Go, contabilizando carga horária total de 12 horas.*

*III Coneespí, Catalão, 12 de Novembro de 2017.*

Dulcéria Tartuci  
Coordenação do Evento

Maria Marta Lopes Flores  
Coordenação do Evento

Fátima Pacheco de Santana Inácio  
Chefe da UAE de Educação

Wellington Jhonner Divino Barbosa da Silva  
Coordenação do Evento

**NEPPEIn**  
Núcleo de Pesquisa  
em Práticas Educativas e Inclusão



UAE-  
Educação





# III CONEESPI



**Congresso Nacional de Educação Especial e Inclusão.**

**(Inclusão Escolar: desafios para a Formação Docente e Práticas Educacionais – 16/10 a 19/10/2017)**

*Certificamos que ROSIMARIA ROSA DO N. EVANGELISTA, participou do III Congresso Nacional de Educação Especial - III Coneespí - Inclusão Escolar: desafios para formação docente e práticas educacionais, realizado no período de 16 a 19 de Outubro de 2017, na Universidade Federal de Goiás - Regional Catalão, na cidade de Catalão-Go, contabilizando carga horária total de 46 horas.*

*III Coneespí, Catalão, 12 de Novembro de 2017.*

Dulcéria Tartuci  
Coordenação do Evento

Maria Marta Lopes Flores  
Coordenação do Evento

Fátima Pacheco de Santana Inácio  
Chefe da UAE de Educação

Wellington Jhonner Divino Barbosa da Silva  
Coordenação do Evento

**NEPPEIn**  
Núcleo de Pesquisa  
em Práticas Educativas e Inclusão



UAE-  
Educação





# III CINEESPI



**Congresso Nacional de Educação Especial e Inclusão.**

**(Inclusão Escolar: desafios para a Formação Docente e Práticas Educacionais – 16/10 a 19/10/2017)**

*Certificamos que ROSINEY VAZ DE M. ALMEIDA, participou do III Congresso Nacional de Educação Especial - III Coneespí - Inclusão Escolar: desafios para formação docente e práticas educacionais, realizado no período de 16 a 19 de Outubro de 2017, na Universidade Federal de Goiás - Regional Catalão, na cidade de Catalão-Go, contabilizando carga horária total de 28 horas.*

*III Coneespí, Catalão, 12 de Novembro de 2017.*

Dulcéria Tartuci  
Coordenação do Evento

Maria Marta Lopes Flores  
Coordenação do Evento

Fátima Pacheco de Santana Inácio  
Chefe da UAE de Educação

Wellington Jhonner Divino Barbosa da Silva  
Coordenação do Evento

**NEPPEIn**  
Núcleo de Pesquisa  
em Práticas Educativas e Inclusão



**UAE-  
Educação**



**PPGEDUC**  
PROGRAMA DE PÓS-GRADUAÇÃO EM EDUCAÇÃO



# III CINEESPI



**Congresso Nacional de Educação Especial e Inclusão.**

**(Inclusão Escolar: desafios para a Formação Docente e Práticas Educacionais – 16/10 a 19/10/2017)**

*Certificamos que ROSIRENY APARECIDA FERREIRA, participou do III Congresso Nacional de Educação Especial - III Coneespí - Inclusão Escolar: desafios para formação docente e práticas educacionais, realizado no período de 16 a 19 de Outubro de 2017, na Universidade Federal de Goiás - Regional Catalão, na cidade de Catalão-Go, contabilizando carga horária total de 12 horas.*

*III Coneespí, Catalão, 12 de Novembro de 2017.*

Dulcéria Tartuci  
Coordenação do Evento

Maria Marta Lopes Flores  
Coordenação do Evento

Fátima Pacheco de Santana Inácio  
Chefe da UAE de Educação

Wellington Jhonner Divino Barbosa da Silva  
Coordenação do Evento

**NEPPEIn**  
Núcleo de Pesquisa  
em Práticas Educativas e Inclusão



**UAE-  
Educação**



**PPGEDUC**  
PROGRAMA DE PÓS-  
GRADUAÇÃO EM EDUCAÇÃO



# III CINEESPI



**Congresso Nacional de Educação Especial e Inclusão.**

**(Inclusão Escolar: desafios para a Formação Docente e Práticas Educacionais – 16/10 a 19/10/2017)**

*Certificamos que ROZIANE NASCIMENTO DA SOUZA, participou do III Congresso Nacional de Educação Especial - III Coneespí - Inclusão Escolar: desafios para formação docente e práticas educacionais, realizado no período de 16 a 19 de Outubro de 2017, na Universidade Federal de Goiás - Regional Catalão, na cidade de Catalão-Go, contabilizando carga horária total de 16 horas.*

*III Coneespí, Catalão, 12 de Novembro de 2017.*

Dulcéria Tartuci  
Coordenação do Evento

Maria Marta Lopes Flores  
Coordenação do Evento

Fátima Pacheco de Santana Inácio  
Chefe da UAE de Educação

Wellington Jhonner Divino Barbosa da Silva  
Coordenação do Evento

**NEPPEIn**  
Núcleo de Pesquisa  
em Práticas Educativas e Inclusão



**UAE-  
Educação**



**PPGEDUC**  
PROGRAMA DE PÓS-  
GRADUAÇÃO EM EDUCAÇÃO





# III CÔNEESPI



**Congresso Nacional de Educação Especial e Inclusão.**

**(Inclusão Escolar: desafios para a Formação Docente e Práticas Educacionais – 16/10 a 19/10/2017)**

*Certificamos que RUTH DE FATIMA S. BORGES, participou do III Congresso Nacional de Educação Especial - III Coneespí - Inclusão Escolar: desafios para formação docente e práticas educacionais, realizado no período de 16 a 19 de Outubro de 2017, na Universidade Federal de Goiás - Regional Catalão, na cidade de Catalão-Go, contabilizando carga horária total de 12 horas.*

*III Coneespí, Catalão, 12 de Novembro de 2017.*

Dulcéria Tartuci  
Coordenação do Evento

Maria Marta Lopes Flores  
Coordenação do Evento

Fátima Pacheco de Santana Inácio  
Chefe da UAE de Educação

Wellington Jhonner Divino Barbosa da Silva  
Coordenação do Evento

**NEPPEIn**  
Núcleo de Pesquisa  
em Práticas Educativas e Inclusão



**UAE-  
Educação**



**PPGEDUC**  
PROGRAMA DE PÓS-GRADUAÇÃO EM EDUCAÇÃO



# III CÔNEESPI



**Congresso Nacional de Educação Especial e Inclusão.**

**(Inclusão Escolar: desafios para a Formação Docente e Práticas Educacionais – 16/10 a 19/10/2017)**

*Certificamos que ROSELI BOAVENTURA DA SILVA, participou do III Congresso Nacional de Educação Especial - III Coneespí - Inclusão Escolar: desafios para formação docente e práticas educacionais, realizado no período de 16 a 19 de Outubro de 2017, na Universidade Federal de Goiás - Regional Catalão, na cidade de Catalão-Go, contabilizando carga horária total de 20 horas.*

*III Coneespí, Catalão, 12 de Novembro de 2017.*

Dulcéria Tartuci  
Coordenação do Evento

Maria Marta Lopes Flores  
Coordenação do Evento

Fátima Pacheco de Santana Inácio  
Chefe da UAE de Educação

Wellington Jhonner Divino Barbosa da Silva  
Coordenação do Evento

**NEPPEIn**  
Núcleo de Pesquisa  
em Práticas Educativas e Inclusão



**UAE-  
Educação**



**PPGEDUC**  
PROGRAMA DE PÓS-  
GRADUAÇÃO EM EDUCAÇÃO



# III CINEESPI



**Congresso Nacional de Educação Especial e Inclusão.**

**(Inclusão Escolar: desafios para a Formação Docente e Práticas Educacionais – 16/10 a 19/10/2017)**

*Certificamos que ROSINETE BOAVENTURA DA SILVA, participou do III Congresso Nacional de Educação Especial - III Coneespí - Inclusão Escolar: desafios para formação docente e práticas educacionais, realizado no período de 16 a 19 de Outubro de 2017, na Universidade Federal de Goiás - Regional Catalão, na cidade de Catalão-Go, contabilizando carga horária total de 20 horas.*

*III Coneespí, Catalão, 12 de Novembro de 2017.*

Dulcéria Tartuci  
Coordenação do Evento

Maria Marta Lopes Flores  
Coordenação do Evento

Fátima Pacheco de Santana Inácio  
Chefe da UAE de Educação

Wellington Jhonner Divino Barbosa da Silva  
Coordenação do Evento

**NEPPEIn**  
Núcleo de Pesquisa  
em Práticas Educativas e Inclusão



**UAE-  
Educação**





# III CINEESPI



**Congresso Nacional de Educação Especial e Inclusão.**

**(Inclusão Escolar: desafios para a Formação Docente e Práticas Educacionais – 16/10 a 19/10/2017)**

*Certificamos que SABRINA MANOELA R. DE ALENCAR, participou do III Congresso Nacional de Educação Especial - III Coneespí - Inclusão Escolar: desafios para formação docente e práticas educacionais, realizado no período de 16 a 19 de Outubro de 2017, na Universidade Federal de Goiás - Regional Catalão, na cidade de Catalão-Go, contabilizando carga horária total de 16 horas.*

*III Coneespí, Catalão, 12 de Novembro de 2017.*

Dulcéria Tartuci  
Coordenação do Evento

Maria Marta Lopes Flores  
Coordenação do Evento

Fátima Pacheco de Santana Inácio  
Chefe da UAE de Educação

Wellington Jhonner Divino Barbosa da Silva  
Coordenação do Evento

**NEPPEIn**  
Núcleo de Pesquisa  
em Práticas Educativas e Inclusão



**UAE-  
Educação**



**PPGEDUC**  
PROGRAMA DE PÓS-  
GRADUAÇÃO EM EDUCAÇÃO



# III CINEESPI



**Congresso Nacional de Educação Especial e Inclusão.**

**(Inclusão Escolar: desafios para a Formação Docente e Práticas Educacionais – 16/10 a 19/10/2017)**

*Certificamos que SIBELE APARECIDA DA S. CORDEIRO, participou do III Congresso Nacional de Educação Especial - III Coneespí - Inclusão Escolar: desafios para formação docente e práticas educacionais, realizado no período de 16 a 19 de Outubro de 2017, na Universidade Federal de Goiás - Regional Catalão, na cidade de Catalão-Go, contabilizando carga horária total de 16 horas.*

*III Coneespí, Catalão, 12 de Novembro de 2017.*

Dulcéria Tartuci  
Coordenação do Evento

Maria Marta Lopes Flores  
Coordenação do Evento

Fátima Pacheco de Santana Inácio  
Chefe da UAE de Educação

Wellington Jhonner Divino Barbosa da Silva  
Coordenação do Evento

**NEPPEIn**  
Núcleo de Pesquisa  
em Práticas Educativas e Inclusão



**UAE-  
Educação**



**PPGEDUC**  
PROGRAMA DE PÓS-GRADUAÇÃO EM EDUCAÇÃO



# III CÔNEESPI



**Congresso Nacional de Educação Especial e Inclusão.**

**(Inclusão Escolar: desafios para a Formação Docente e Práticas Educacionais – 16/10 a 19/10/2017)**

*Certificamos que SIDÉLIA R. PRECIOZO NETO, participou do III Congresso Nacional de Educação Especial - III Coneespí - Inclusão Escolar: desafios para formação docente e práticas educacionais, realizado no período de 16 a 19 de Outubro de 2017, na Universidade Federal de Goiás - Regional Catalão, na cidade de Catalão-Go, contabilizando carga horária total de 20 horas.*

*III Coneespí, Catalão, 12 de Novembro de 2017.*

Dulcéria Tartuci  
Coordenação do Evento

Maria Marta Lopes Flores  
Coordenação do Evento

Fátima Pacheco de Santana Inácio  
Chefe da UAE de Educação

Wellington Jhonner Divino Barbosa da Silva  
Coordenação do Evento

**NEPPEIn**  
Núcleo de Pesquisa  
em Práticas Educativas e Inclusão



**UAE-  
Educação**



**PPGEDUC**  
PROGRAMA DE PÓS-  
GRADUAÇÃO EM EDUCAÇÃO



# III CINEESPI



**Congresso Nacional de Educação Especial e Inclusão.**

**(Inclusão Escolar: desafios para a Formação Docente e Práticas Educacionais – 16/10 a 19/10/2017)**

*Certificamos que SIMONE ALBERTO M. RIBEIRO, participou do III Congresso Nacional de Educação Especial - III Coneespí - Inclusão Escolar: desafios para formação docente e práticas educacionais, realizado no período de 16 a 19 de Outubro de 2017, na Universidade Federal de Goiás - Regional Catalão, na cidade de Catalão-Go, contabilizando carga horária total de 24 horas.*

*III Coneespí, Catalão, 12 de Novembro de 2017.*

Dulcéria Tartuci  
Coordenação do Evento

Maria Marta Lopes Flores  
Coordenação do Evento

Fátima Pacheco de Santana Inácio  
Chefe da UAE de Educação

Wellington Jhonner Divino Barbosa da Silva  
Coordenação do Evento

**NEPPEIn**  
Núcleo de Pesquisa  
em Práticas Educativas e Inclusão



**UAE-  
Educação**



**PPGEDUC**  
PROGRAMA DE PÓS-GRADUAÇÃO EM EDUCAÇÃO



# III CÔNEESPI



**Congresso Nacional de Educação Especial e Inclusão.**

**(Inclusão Escolar: desafios para a Formação Docente e Práticas Educacionais – 16/10 a 19/10/2017)**

*Certificamos que SIMONE ALVES DOS R. SANTANA, participou do III Congresso Nacional de Educação Especial - III Coneespí - Inclusão Escolar: desafios para formação docente e práticas educacionais, realizado no período de 16 a 19 de Outubro de 2017, na Universidade Federal de Goiás - Regional Catalão, na cidade de Catalão-Go, contabilizando carga horária total de 24 horas.*

*III Coneespí, Catalão, 12 de Novembro de 2017.*

Dulcéria Tartuci  
Coordenação do Evento

Maria Marta Lopes Flores  
Coordenação do Evento

Fátima Pacheco de Santana Inácio  
Chefe da UAE de Educação

Wellington Jhonner Divino Barbosa da Silva  
Coordenação do Evento

**NEPPEIn**  
Núcleo de Pesquisa  
em Práticas Educativas e Inclusão



**UAE-  
Educação**



**PPGEDUC**  
PROGRAMA DE PÓS-  
GRADUAÇÃO EM EDUCAÇÃO





# III CÔNEESPI



**Congresso Nacional de Educação Especial e Inclusão.**

**(Inclusão Escolar: desafios para a Formação Docente e Práticas Educacionais – 16/10 a 19/10/2017)**

*Certificamos que SIMONE CRISTINA MARQUES, participou do III Congresso Nacional de Educação Especial - III Coneespí - Inclusão Escolar: desafios para formação docente e práticas educacionais, realizado no período de 16 a 19 de Outubro de 2017, na Universidade Federal de Goiás - Regional Catalão, na cidade de Catalão-Go, contabilizando carga horária total de 16 horas.*

*III Coneespí, Catalão, 12 de Novembro de 2017.*

Dulcéria Tartuci  
Coordenação do Evento

Maria Marta Lopes Flores  
Coordenação do Evento

Fátima Pacheco de Santana Inácio  
Chefe da UAE de Educação

Wellington Jhonner Divino Barbosa da Silva  
Coordenação do Evento

**NEPPEIn**  
Núcleo de Pesquisa  
em Práticas Educativas e Inclusão



**UAE-  
Educação**



**PPGEDUC**  
PROGRAMA DE PÓS-  
GRADUAÇÃO EM EDUCAÇÃO



# III CÔNEESPI



**Congresso Nacional de Educação Especial e Inclusão.**

**(Inclusão Escolar: desafios para a Formação Docente e Práticas Educacionais – 16/10 a 19/10/2017)**

*Certificamos que SUZANA STHÉFANY P. FARIA, participou do III Congresso Nacional de Educação Especial - III Coneespí - Inclusão Escolar: desafios para formação docente e práticas educacionais, realizado no período de 16 a 19 de Outubro de 2017, na Universidade Federal de Goiás - Regional Catalão, na cidade de Catalão-Go, contabilizando carga horária total de 16 horas.*

*III Coneespí, Catalão, 12 de Novembro de 2017.*

Dulcéria Tartuci  
Coordenação do Evento

Maria Marta Lopes Flores  
Coordenação do Evento

Fátima Pacheco de Santana Inácio  
Chefe da UAE de Educação

Wellington Jhonner Divino Barbosa da Silva  
Coordenação do Evento

**NEPPEIn**  
Núcleo de Pesquisa  
em Práticas Educativas e Inclusão



UAE-  
Educação



PPGEDUC  
PROGRAMA DE PÓS-  
GRADUAÇÃO EM EDUCAÇÃO



# III CÔNEESPI



**Congresso Nacional de Educação Especial e Inclusão.**

**(Inclusão Escolar: desafios para a Formação Docente e Práticas Educacionais – 16/10 a 19/10/2017)**

*Certificamos que SYLVIA CARLA J. OEDENKOEN, participou do III Congresso Nacional de Educação Especial - III Coneespí - Inclusão Escolar: desafios para formação docente e práticas educacionais, realizado no período de 16 a 19 de Outubro de 2017, na Universidade Federal de Goiás - Regional Catalão, na cidade de Catalão-Go, contabilizando carga horária total de 45 horas.*

*III Coneespí, Catalão, 12 de Novembro de 2017.*

Dulcéria Tartuci  
Coordenação do Evento

Maria Marta Lopes Flores  
Coordenação do Evento

Fátima Pacheco de Santana Inácio  
Chefe da UAE de Educação

Wellington Jhonner Divino Barbosa da Silva  
Coordenação do Evento

**NEPPEIn**  
Núcleo de Pesquisa  
em Práticas Educativas e Inclusão



**UAE-  
Educação**



**PPGEDUC**  
PROGRAMA DE PÓS-  
GRADUAÇÃO EM EDUCAÇÃO



# III CINEESPI



**Congresso Nacional de Educação Especial e Inclusão.**

**(Inclusão Escolar: desafios para a Formação Docente e Práticas Educacionais – 16/10 a 19/10/2017)**

*Certificamos que SELMA SOARES DO NASCIMENTO, participou do III Congresso Nacional de Educação Especial - III Coneespí - Inclusão Escolar: desafios para formação docente e práticas educacionais, realizado no período de 16 a 19 de Outubro de 2017, na Universidade Federal de Goiás - Regional Catalão, na cidade de Catalão-Go, contabilizando carga horária total de 45 horas.*

*III Coneespí, Catalão, 12 de Novembro de 2017.*

Dulcéria Tartuci  
Coordenação do Evento

Maria Marta Lopes Flores  
Coordenação do Evento

Fátima Pacheco de Santana Inácio  
Chefe da UAE de Educação

Wellington Jhonner Divino Barbosa da Silva  
Coordenação do Evento

**NEPPEIn**  
Núcleo de Pesquisa  
em Práticas Educativas e Inclusão



**UAE-  
Educação**



**PPGEDUC**  
PROGRAMA DE PÓS-  
GRADUAÇÃO EM EDUCAÇÃO



# III CINEESPI



**Congresso Nacional de Educação Especial e Inclusão.**

**(Inclusão Escolar: desafios para a Formação Docente e Práticas Educacionais – 16/10 a 19/10/2017)**

*Certificamos que SIZENANDE DE SOUZA BISPO, participou do III Congresso Nacional de Educação Especial - III Coneespí - Inclusão Escolar: desafios para formação docente e práticas educacionais, realizado no período de 16 a 19 de Outubro de 2017, na Universidade Federal de Goiás - Regional Catalão, na cidade de Catalão-Go, contabilizando carga horária total de 16 horas.*

*III Coneespí, Catalão, 12 de Novembro de 2017.*

Dulcéria Tartuci  
Coordenação do Evento

Maria Marta Lopes Flores  
Coordenação do Evento

Fátima Pacheco de Santana Inácio  
Chefe da UAE de Educação

Wellington Jhonner Divino Barbosa da Silva  
Coordenação do Evento

**NEPPEIn**  
Núcleo de Pesquisa  
em Práticas Educativas e Inclusão



**UAE-  
Educação**



**PPGEDUC**  
PROGRAMA DE PÓS-GRADUAÇÃO EM EDUCAÇÃO



# III CINEESPI



**Congresso Nacional de Educação Especial e Inclusão.**

**(Inclusão Escolar: desafios para a Formação Docente e Práticas Educacionais – 16/10 a 19/10/2017)**

*Certificamos que TAILYNE MORAIS DIAS, participou do III Congresso Nacional de Educação Especial - III Coneespí - Inclusão Escolar: desafios para formação docente e práticas educacionais, realizado no período de 16 a 19 de Outubro de 2017, na Universidade Federal de Goiás - Regional Catalão, na cidade de Catalão-Go, contabilizando carga horária total de 12 horas.*

*III Coneespí, Catalão, 12 de Novembro de 2017.*

Dulcéria Tartuci  
Coordenação do Evento

Maria Marta Lopes Flores  
Coordenação do Evento

Fátima Pacheco de Santana Inácio  
Chefe da UAE de Educação

Wellington Jhonner Divino Barbosa da Silva  
Coordenação do Evento

**NEPPEIn**  
Núcleo de Pesquisa  
em Práticas Educativas e Inclusão



**UAE-  
Educação**



**PPGEDUC**  
PROGRAMA DE PÓS-  
GRADUAÇÃO EM EDUCAÇÃO



# III CINEESPI



**Congresso Nacional de Educação Especial e Inclusão.**

**(Inclusão Escolar: desafios para a Formação Docente e Práticas Educacionais – 16/10 a 19/10/2017)**

*Certificamos que TAIS MENDES TRISTÃO, participou do III Congresso Nacional de Educação Especial - III Coneespí - Inclusão Escolar: desafios para formação docente e práticas educacionais, realizado no período de 16 a 19 de Outubro de 2017, na Universidade Federal de Goiás - Regional Catalão, na cidade de Catalão-GO, contabilizando carga horária total de 12 horas.*

*III Coneespí, Catalão, 12 de Novembro de 2017.*

Dulcéria Tartuci  
Coordenação do Evento

Maria Marta Lopes Flores  
Coordenação do Evento

Fátima Pacheco de Santana Inácio  
Chefe da UAE de Educação

Wellington Jhonner Divino Barbosa da Silva  
Coordenação do Evento

**NEPPEIn**  
Núcleo de Pesquisa  
em Práticas Educativas e Inclusão



**UAE-  
Educação**





# III CINEESPI



**Congresso Nacional de Educação Especial e Inclusão.**

**(Inclusão Escolar: desafios para a Formação Docente e Práticas Educacionais – 16/10 a 19/10/2017)**

*Certificamos que TALITA RABELO LIMA, participou do III Congresso Nacional de Educação Especial - III Coneespí - Inclusão Escolar: desafios para formação docente e práticas educacionais, realizado no período de 16 a 19 de Outubro de 2017, na Universidade Federal de Goiás - Regional Catalão, na cidade de Catalão-GO, contabilizando carga horária total de 16 horas.*

*III Coneespí, Catalão, 12 de Novembro de 2017.*

Dulcéria Tartuci  
Coordenação do Evento

Maria Marta Lopes Flores  
Coordenação do Evento

Fátima Pacheco de Santana Inácio  
Chefe da UAE de Educação

Wellington Jhonner Divino Barbosa da Silva  
Coordenação do Evento

**NEPPEIn**  
Núcleo de Pesquisa  
em Práticas Educativas e Inclusão



**UAE-  
Educação**



**PPGEDUC**  
PROGRAMA DE PÓS-GRADUAÇÃO EM EDUCAÇÃO





# III CINEESPI



**Congresso Nacional de Educação Especial e Inclusão.**

**(Inclusão Escolar: desafios para a Formação Docente e Práticas Educacionais – 16/10 a 19/10/2017)**

*Certificamos que TATIANA ROSA C. ALVARENGA, participou do III Congresso Nacional de Educação Especial - III Coneespí - Inclusão Escolar: desafios para formação docente e práticas educacionais, realizado no período de 16 a 19 de Outubro de 2017, na Universidade Federal de Goiás - Regional Catalão, na cidade de Catalão-Go, contabilizando carga horária total de 12 horas.*

*III Coneespí, Catalão, 12 de Novembro de 2017.*

Dulcéria Tartuci  
Coordenação do Evento

Maria Marta Lopes Flores  
Coordenação do Evento

Fátima Pacheco de Santana Inácio  
Chefe da UAE de Educação

Wellington Jhonner Divino Barbosa da Silva  
Coordenação do Evento

**NEPPEIn**  
Núcleo de Pesquisa  
em Práticas Educativas e Inclusão



**UAE-  
Educação**



**PPGEDUC**  
PROGRAMA DE PÓS-  
GRADUAÇÃO EM EDUCAÇÃO



# III CINEESPI



**Congresso Nacional de Educação Especial e Inclusão.**

**(Inclusão Escolar: desafios para a Formação Docente e Práticas Educacionais – 16/10 a 19/10/2017)**

*Certificamos que TATIANE PINTO DA SILVA, participou do III Congresso Nacional de Educação Especial - III Coneespí - Inclusão Escolar: desafios para formação docente e práticas educacionais, realizado no período de 16 a 19 de Outubro de 2017, na Universidade Federal de Goiás - Regional Catalão, na cidade de Catalão-Go, contabilizando carga horária total de 12 horas.*

*III Coneespí, Catalão, 12 de Novembro de 2017.*

Dulcéria Tartuci  
Coordenação do Evento

Maria Marta Lopes Flores  
Coordenação do Evento

Fátima Pacheco de Santana Inácio  
Chefe da UAE de Educação

Wellington Jhonner Divino Barbosa da Silva  
Coordenação do Evento

**NEPPEIn**  
Núcleo de Pesquisa  
em Práticas Educativas e Inclusão



**UAE-  
Educação**



**PPGEDUC**  
PROGRAMA DE PÓS-  
GRADUAÇÃO EM EDUCAÇÃO



# III CÔNEESPI



**Congresso Nacional de Educação Especial e Inclusão.**

**(Inclusão Escolar: desafios para a Formação Docente e Práticas Educacionais – 16/10 a 19/10/2017)**

*Certificamos que TEREZINHA PEREIRA DE ALMEIDA, participou do III Congresso Nacional de Educação Especial - III Coneespí - Inclusão Escolar: desafios para formação docente e práticas educacionais, realizado no período de 16 a 19 de Outubro de 2017, na Universidade Federal de Goiás - Regional Catalão, na cidade de Catalão-Go, contabilizando carga horária total de 12 horas.*

*III Coneespí, Catalão, 12 de Novembro de 2017.*

Dulcéria Tartuci  
Coordenação do Evento

Maria Marta Lopes Flores  
Coordenação do Evento

Fátima Pacheco de Santana Inácio  
Chefe da UAE de Educação

Wellington Jhonner Divino Barbosa da Silva  
Coordenação do Evento

**NEPPEIn**  
Núcleo de Pesquisa  
em Práticas Educativas e Inclusão



**UAE-  
Educação**



**PPGEDUC**  
PROGRAMA DE PÓS-  
GRADUAÇÃO EM EDUCAÇÃO



# III CINEESPI



**Congresso Nacional de Educação Especial e Inclusão.**

**(Inclusão Escolar: desafios para a Formação Docente e Práticas Educacionais – 16/10 a 19/10/2017)**

*Certificamos que THIAGO LUIZ NETO, participou do III Congresso Nacional de Educação Especial - III Coneespí - Inclusão Escolar: desafios para formação docente e práticas educacionais, realizado no período de 16 a 19 de Outubro de 2017, na Universidade Federal de Goiás - Regional Catalão, na cidade de Catalão-GO, contabilizando carga horária total de 16 horas.*

*III Coneespí, Catalão, 12 de Novembro de 2017.*

Dulcéria Tartuci  
Coordenação do Evento

Maria Marta Lopes Flores  
Coordenação do Evento

Fátima Pacheco de Santana Inácio  
Chefe da UAE de Educação

Wellington Jhonner Divino Barbosa da Silva  
Coordenação do Evento

**NEPPEIn**  
Núcleo de Pesquisa  
em Práticas Educativas e Inclusão



**UAE-  
Educação**





# III CONEESPI



**Congresso Nacional de Educação Especial e Inclusão.**

**(Inclusão Escolar: desafios para a Formação Docente e Práticas Educacionais – 16/10 a 19/10/2017)**

*Certificamos que UIARA VAZ JORDÃO, participou do III Congresso Nacional de Educação Especial - III Coneespí - Inclusão Escolar: desafios para formação docente e práticas educacionais, realizado no período de 16 a 19 de Outubro de 2017, na Universidade Federal de Goiás - Regional Catalão, na cidade de Catalão-GO, contabilizando carga horária total de 35 horas.*

*III Coneespí, Catalão, 12 de Novembro de 2017.*

Dulcéria Tartuci  
Coordenação do Evento

Maria Marta Lopes Flores  
Coordenação do Evento

Fátima Pacheco de Santana Inácio  
Chefe da UAE de Educação

Wellington Jhonner Divino Barbosa da Silva  
Coordenação do Evento

**NEPPEIn**  
Núcleo de Pesquisa  
em Práticas Educativas e Inclusão



**UAE-  
Educação**



**PPGEDUC**  
PROGRAMA DE PÓS-  
GRADUAÇÃO EM EDUCAÇÃO



# III CINEESPI



**Congresso Nacional de Educação Especial e Inclusão.**

**(Inclusão Escolar: desafios para a Formação Docente e Práticas Educacionais – 16/10 a 19/10/2017)**

*Certificamos que ULISSES MARTINS DE AQUINO, participou do III Congresso Nacional de Educação Especial - III Coneespí - Inclusão Escolar: desafios para formação docente e práticas educacionais, realizado no período de 16 a 19 de Outubro de 2017, na Universidade Federal de Goiás - Regional Catalão, na cidade de Catalão-Go, contabilizando carga horária total de 45 horas.*

*III Coneespí, Catalão, 12 de Novembro de 2017.*

Dulcéria Tartuci  
Coordenação do Evento

Maria Marta Lopes Flores  
Coordenação do Evento

Fátima Pacheco de Santana Inácio  
Chefe da UAE de Educação

Wellington Jhonner Divino Barbosa da Silva  
Coordenação do Evento

**NEPPEIn**  
Núcleo de Pesquisa  
em Práticas Educativas e Inclusão



**UAE-  
Educação**



**PPGEDUC**  
PROGRAMA DE PÓS-  
GRADUAÇÃO EM EDUCAÇÃO



# III CÔNEESPI



**Congresso Nacional de Educação Especial e Inclusão.**

**(Inclusão Escolar: desafios para a Formação Docente e Práticas Educacionais – 16/10 a 19/10/2017)**

*Certificamos que VERA LÚCIA DA SILVA ALMEIDA, participou do III Congresso Nacional de Educação Especial - III Coneespí - Inclusão Escolar: desafios para formação docente e práticas educacionais, realizado no período de 16 a 19 de Outubro de 2017, na Universidade Federal de Goiás - Regional Catalão, na cidade de Catalão-Go, contabilizando carga horária total de 16 horas.*

*III Coneespí, Catalão, 12 de Novembro de 2017.*

Dulcéria Tartuci  
Coordenação do Evento

Maria Marta Lopes Flores  
Coordenação do Evento

Fátima Pacheco de Santana Inácio  
Chefe da UAE de Educação

Wellington Jhonner Divino Barbosa da Silva  
Coordenação do Evento

**NEPPEIn**  
Núcleo de Pesquisa  
em Práticas Educativas e Inclusão



**UAE-  
Educação**



**PPGEDUC**  
PROGRAMA DE PÓS-GRADUAÇÃO EM EDUCAÇÃO



# III CINEESPI



**Congresso Nacional de Educação Especial e Inclusão.**

**(Inclusão Escolar: desafios para a Formação Docente e Práticas Educacionais – 16/10 a 19/10/2017)**

*Certificamos que VIVIANE DE SOUSA ROSA, participou do III Congresso Nacional de Educação Especial - III Coneespí - Inclusão Escolar: desafios para formação docente e práticas educacionais, realizado no período de 16 a 19 de Outubro de 2017, na Universidade Federal de Goiás - Regional Catalão, na cidade de Catalão-GO, contabilizando carga horária total de 45 horas.*

*III Coneespí, Catalão, 12 de Novembro de 2017.*

Dulcéria Tartuci  
Coordenação do Evento

Maria Marta Lopes Flores  
Coordenação do Evento

Fátima Pacheco de Santana Inácio  
Chefe da UAE de Educação

Wellington Jhonner Divino Barbosa da Silva  
Coordenação do Evento

**NEPPEIn**  
Núcleo de Pesquisa  
em Práticas Educativas e Inclusão



**UAE-  
Educação**



**PPGEDUC**  
PROGRAMA DE PÓS-  
GRADUAÇÃO EM EDUCAÇÃO





# III CINEESPI



**Congresso Nacional de Educação Especial e Inclusão.**

**(Inclusão Escolar: desafios para a Formação Docente e Práticas Educacionais – 16/10 a 19/10/2017)**

*Certificamos que VIVIANE GIRARDI, participou do III Congresso Nacional de Educação Especial - III Coneespí - Inclusão Escolar: desafios para formação docente e práticas educacionais, realizado no período de 16 a 19 de Outubro de 2017, na Universidade Federal de Goiás - Regional Catalão, na cidade de Catalão-GO, contabilizando carga horária total de 16 horas.*

*III Coneespí, Catalão, 12 de Novembro de 2017.*

Dulcéria Tartuci  
Coordenação do Evento

Maria Marta Lopes Flores  
Coordenação do Evento

Fátima Pacheco de Santana Inácio  
Chefe da UAE de Educação

Wellington Jhonner Divino Barbosa da Silva  
Coordenação do Evento

**NEPPEIn**  
Núcleo de Pesquisa  
em Práticas Educativas e Inclusão



**UAE-  
Educação**





# III CÔNEESPI



**Congresso Nacional de Educação Especial e Inclusão.**

**(Inclusão Escolar: desafios para a Formação Docente e Práticas Educacionais – 16/10 a 19/10/2017)**

*Certificamos que VIVIANE PAULINE DE SOUSA, participou do III Congresso Nacional de Educação Especial - III Coneespí - Inclusão Escolar: desafios para formação docente e práticas educacionais, realizado no período de 16 a 19 de Outubro de 2017, na Universidade Federal de Goiás - Regional Catalão, na cidade de Catalão-Go, contabilizando carga horária total de 20 horas.*

*III Coneespí, Catalão, 12 de Novembro de 2017.*

Dulcéria Tartuci  
Coordenação do Evento

Maria Marta Lopes Flores  
Coordenação do Evento

Fátima Pacheco de Santana Inácio  
Chefe da UAE de Educação

Wellington Jhonner Divino Barbosa da Silva  
Coordenação do Evento

**NEPPEIn**  
Núcleo de Pesquisa  
em Práticas Educativas e Inclusão



**UAE-  
Educação**



**PPGEDUC**  
PROGRAMA DE PÓS-GRADUAÇÃO EM EDUCAÇÃO



# III CINEESPI



**Congresso Nacional de Educação Especial e Inclusão.**

**(Inclusão Escolar: desafios para a Formação Docente e Práticas Educacionais – 16/10 a 19/10/2017)**

*Certificamos que WANESSA DOS REIS VELOSO, participou do III Congresso Nacional de Educação Especial - III Coneespí - Inclusão Escolar: desafios para formação docente e práticas educacionais, realizado no período de 16 a 19 de Outubro de 2017, na Universidade Federal de Goiás - Regional Catalão, na cidade de Catalão-Go, contabilizando carga horária total de 16 horas.*

*III Coneespí, Catalão, 12 de Novembro de 2017.*

Dulcéria Tartuci  
Coordenação do Evento

Maria Marta Lopes Flores  
Coordenação do Evento

Fátima Pacheco de Santana Inácio  
Chefe da UAE de Educação

Wellington Jhonner Divino Barbosa da Silva  
Coordenação do Evento

**NEPPEIn**  
Núcleo de Pesquisa  
em Práticas Educativas e Inclusão



**UAE-  
Educação**



**PPGEDUC**  
PROGRAMA DE PÓS-  
GRADUAÇÃO EM EDUCAÇÃO



# III CÔNEESPI



**Congresso Nacional de Educação Especial e Inclusão.**

**(Inclusão Escolar: desafios para a Formação Docente e Práticas Educacionais – 16/10 a 19/10/2017)**

*Certificamos que WANESSA FERREIRA BORGES, participou do III Congresso Nacional de Educação Especial - III Coneespí - Inclusão Escolar: desafios para formação docente e práticas educacionais, realizado no período de 16 a 19 de Outubro de 2017, na Universidade Federal de Goiás - Regional Catalão, na cidade de Catalão-Go, contabilizando carga horária total de 24 horas.*

*III Coneespí, Catalão, 12 de Novembro de 2017.*

Dulcéria Tartuci  
Coordenação do Evento

Maria Marta Lopes Flores  
Coordenação do Evento

Fátima Pacheco de Santana Inácio  
Chefe da UAE de Educação

Wellington Jhonner Divino Barbosa da Silva  
Coordenação do Evento

**NEPPEIn**  
Núcleo de Pesquisa  
em Práticas Educativas e Inclusão



**UAE-  
Educação**



**PPGEDUC**  
PROGRAMA DE PÓS-  
GRADUAÇÃO EM EDUCAÇÃO



# III CINEESPI



**Congresso Nacional de Educação Especial e Inclusão.**

**(Inclusão Escolar: desafios para a Formação Docente e Práticas Educacionais – 16/10 a 19/10/2017)**

*Certificamos que WENDER BORGES DOS SANTOS, participou do III Congresso Nacional de Educação Especial - III Coneespí - Inclusão Escolar: desafios para formação docente e práticas educacionais, realizado no período de 16 a 19 de Outubro de 2017, na Universidade Federal de Goiás - Regional Catalão, na cidade de Catalão-Go, contabilizando carga horária total de 20 horas.*

*III Coneespí, Catalão, 12 de Novembro de 2017.*

Dulcéria Tartuci  
Coordenação do Evento

Maria Marta Lopes Flores  
Coordenação do Evento

Fátima Pacheco de Santana Inácio  
Chefe da UAE de Educação

Wellington Jhonner Divino Barbosa da Silva  
Coordenação do Evento

**NEPPEIn**  
Núcleo de Pesquisa  
em Práticas Educativas e Inclusão



**UAE-  
Educação**



**PPGEDUC**  
PROGRAMA DE PÓS-GRADUAÇÃO EM EDUCAÇÃO



# III CÔNEESPI



**Congresso Nacional de Educação Especial e Inclusão.**

**(Inclusão Escolar: desafios para a Formação Docente e Práticas Educacionais – 16/10 a 19/10/2017)**

*Certificamos que YARA E. PERSICANO ARAÚJO, participou do III Congresso Nacional de Educação Especial - III Coneespí - Inclusão Escolar: desafios para formação docente e práticas educacionais, realizado no período de 16 a 19 de Outubro de 2017, na Universidade Federal de Goiás - Regional Catalão, na cidade de Catalão-Go, contabilizando carga horária total de 16 horas.*

*III Coneespí, Catalão, 12 de Novembro de 2017.*

Dulcéria Tartuci  
Coordenação do Evento

Maria Marta Lopes Flores  
Coordenação do Evento

Fátima Pacheco de Santana Inácio  
Chefe da UAE de Educação

Wellington Jhonner Divino Barbosa da Silva  
Coordenação do Evento

**NEPPEIn**  
Núcleo de Pesquisa  
em Práticas Educativas e Inclusão



UAE-  
Educação



PPGEDUC  
PROGRAMA DE PÓS-  
GRADUAÇÃO EM EDUCAÇÃO

III CONGRESSO NACIONAL DE EDUCAÇÃO ESPECIAL E INCLUSÃO - CONEESPI

**Inclusão Escolar: Desafios para Formação Docente e Práticas Educacionais**

PROGRAMAÇÃO

<i>DIA</i>	<i>PERÍODO</i>	<i>ATIVIDADES</i>
<b>16/10/2017</b>	<b>8:00 às 12:00</b>	<b>Disciplina: Defectologia em Vigotski aspectos teórico-metodológicos.</b>
	<b>14 às 18:00</b>	<b>Profa. Dra. Elsie Alejandrina Pérez Serrano - Universidad de Holguín, Cuba/UFSCar</b>
<b>17/10/2017</b>	<b>19:30 às 22:30h</b>	<b>Abertura: A Formação de Professores para Educação Especial e Inclusão Escolar: Contribuições de Helena Antipoff. Profa. Dra. Zenita Cunha Guenther</b>
<b>18/10/2017</b>	<b>8:00 às 12:00 h</b>	<b>Apresentação de trabalhos Workshop Rodas de Conversa</b>
	<b>14:00 às 18:00h</b>	<b>Rodas de Conversas</b>
	<b>19:00 às 22:30h</b>	<b>Simpósio: Inclusão Escolar e os estudantes com Deficiência Intelectual e Transtorno do Espectro Autista: que práticas educacionais?" Profa. Dra. Elsie Alejandrina Pérez Serrano - Universidad de Holguín, Cuba/UFSCar Profa. Dra. Adriana Lia Frizman de Laplane – Unicamp</b>
<b>19/10/2017</b>	<b>8:00 às 12:00 h</b>	<b>Apresentação de trabalhos Workshop Rodas de Conversa</b>
	<b>14:00 às 17:00 h</b>	<b>Apresentação de trabalhos Workshop Rodas de Conversa</b>
	<b>19:00 às 22:30h</b>	<b>Simpósio: Inclusão escolar e novas perspectivas: Inclusão Escolar e Formação Inicial e Continuada de Professores para Educação Básica e para Educação Especial. Profa. Dra. Enicéia Gonçalves Mendes – UFSCar</b>