

UFG em Números

2009

Ano Base 2008

Universidade Federal de Goiás

UFG em Números

2009

Ano Base 2008

Goiânia - Goiás
2009

EQUIPE PRODIRH

Pró-Reitor

Jeblin Antonio Abraão

Secretaria

Alcione Gomes

Danielle Simiema Araújo

Ironilda Francisca da Silva

Coordenação de Informações Institucionais

Pedro Rodrigues Cruz

Comissão de Avaliação Institucional - CAVI

Regina Beatriz Bevilacqua Vieira

Programa de Gestão Estratégica – PGE

Adalberto Pereira Borges

Airvelton Machado

Everton Wirbitzki da Silveira

José Carlos Seraphin (Coordenador)

Klaudia Maria Longo H. Mendes

Márcio Medeiros Oliveira

Departamento de Desenvolvimento e Recursos Humanos

Maria Amélia Simarro Rios

Departamento do Pessoal

Winston Garcia

CERCOMP

Hugo Alexandre Dantas do Nascimento

PRODIRH

Pró-Reitoria de Desenvolvimento Institucional e Recursos Humanos

Campus Samambaia Prédio da Reitoria

Caixa Postal 131, CEP 74001-970 Goiânia - Goiás - Brasil

Fone: +55 (62) 3521 1030 Fax: +55 (62) 3521 1161

E-mail: prodirh@prodirh.ufg.br

Home Page: <http://www.prodirh.ufg.br>

Dados Internacionais de Catalogação-na-Publicação (CIP)
(GPT/BC/UFG)

U58a

Universidade Federal de Goiás. Pró-Reitoria de Desenvolvimento Institucional e Recursos Humanos.

UFG em Números – 2009 / Universidade Federal de Goiás.

Pró-Reitoria de Desenvolvimento Institucional e Recursos Humanos ; Coordenação e organização Everton Wirbitzki da Silveira.

- Goiânia : UFG, 2009.

62p. : il., color., figs., tabs., grafs., qds.

Inclui listas de tabelas, de figuras e de siglas.

1. Universidade Federal de Goiás – Estatística 2. Universidades e faculdades – Anuários I. Silveira, Everton Wirbitzki da III. Título.

CDU: 311:378.4(817.3)(058)

Permitida a reprodução total ou parcial desde que citada a fonte

Impresso no Brasil – 2009 – Printed in Brasil



SERVIÇO PÚBLICO FEDERAL
UNIVERSIDADE FEDERAL DE GOIÁS

ADMINISTRAÇÃO SUPERIOR

Edward Madureira Brasil
Reitor

Benedito Ferreira Marques
Vice-Reitor

Sandramara Matias Chaves
Pró-Reitora de Graduação

Divina das Dores de Paula Cardoso
Pró-Reitora de Pesquisa e Pós-Graduação

Orlando Afonso Valle do Amaral
Pró-Reitor de Administração e Finanças

Jeblin Antonio Abraão
Pró-Reitor de Desenvolvimento Institucional e Recursos Humanos

Anselmo Pessoa Neto
Pró-Reitor de Extensão e Cultura

Ernando Melo Filizzola
Pró-Reitor de Assuntos da Comunidade Universitária

Sumário

| | |
|----------------------------|----|
| Apresentação | 9 |
| Lista de tabelas e figuras | 11 |
| Lista de siglas | 13 |
| DADOS 2008 | 15 |
| SÉRIES HISTÓRICAS | 47 |

Apresentação

O UFG em Números 2009 (Base 2008) faz parte de uma série que objetiva expor, de forma sistematizada, as informações estatísticas das atividades-fim – Ensino, Pesquisa e Extensão – e atividades-meio da Universidade Federal de Goiás.

A divulgação regular e contínua propõe democratizar o acesso aos dados do trabalho desenvolvido na UFG e prover uma fonte de busca e análises aos pesquisadores, estudantes e à sociedade em geral, com informações sobre a infra-estrutura, sobre o quantitativo dos acadêmicos e dos servidores por subcategorias, e ainda sobre as questões financeiras da Instituição.

Embora a rapidez sugerida pelos atuais padrões tecnológicos, no trato com a quantidade de informações vigentes na estrutura institucional, leve a crer na diminuição paulatina da intervenção humana, o método empregado na elaboração do UFG em Números 2009, ano base 2008, contou com o esforço coletivo de muitas pessoas durante a coleta de dados.

Organizado em duas seções, o UFG em Números 2009 traz dados vinculados às Pró-Reitorias e demais órgãos da Universidade compilados pela Pró-Reitoria de Desenvolvimento Institucional e Recursos Humanos (PRODIRH).

Além da divulgação em meio impresso, também haverá a divulgação virtual, em versão disponível no site www.prodirh.ufg.br, da PRODIRH, o que reafirma o compromisso com a transparência.

O propósito de tornar esta publicação a mais completa possível, com informações fidedignas à realidade da Instituição, sobrepujou as dificuldades desde a concepção até a sua impressão. O esforço despendido pelas pessoas envolvidas no processo levou à superação dos obstáculos no desenrolar das atividades inerentes à produção desta publicação.

Que os anos vindouros permitam elevar a qualidade tanto na elaboração do UFG em Números, quanto no trabalho da Instituição, em prol da construção do conhecimento para beneficiar toda a sociedade.

Jebelin Antonio Abraão

Pró-Reitor de Desenvolvimento Institucional e Recursos Humanos

Lista de tabelas

- Tabela 01** - Cursos de graduação, conforme início e reconhecimento
- Tabela 02** - Alunos regulares matriculados nos cursos de graduação, por unidade acadêmica e gênero, em 2008
- Tabela 03** - Alunos ingressantes nos cursos de graduação, por faixa etária e gênero, em 2008
- Tabela 04** - Concorrência no Vestibular, em 2008
- Tabela 05** - Número total de programas e seus respectivos projetos vinculados, público atendido e pessoas envolvidas na execução, por áreas temáticas de extensão, em 2008
- Tabela 06** - Número total de programas e seus respectivos projetos vinculados, público atendido e pessoas envolvidas na execução, por áreas temáticas de extensão, em 2008
- Tabela 07** - Número total de cursos, total de carga horária, concluintes e ministrantes em curso de extensão presencial, segundo a área do conhecimento (CNPq), oferecidos em 2008
- Tabela 08** - Número total de cursos, total de carga horária, concluintes e ministrantes em curso de extensão a distância, segundo a área do conhecimento (CNPq), oferecidos em 2008
- Tabela 09** - Número total de atividades desenvolvidas, por tipo de evento e público participante, por área temática, em 2008
- Tabela 10** - Número total de prestação de serviço institucional por tipo e área temática, em 2008
- Tabela 11** - Número total de servidores técnico-administrativos, por grau de formação, tipo de contrato e sexo, no 1º semestre de 2008
- Tabela 12** - Outros tipos de prestadores de serviço técnico-administrativo de natureza contínua, no 1º semestre de 2008. (Só para IFES)
- Tabela 13** - Número total de docentes (em exercício e afastados) da UFG, por grau de formação, por regime de trabalho e por sexo, no 1º semestre de 2008
- Tabela 14** - Número de docentes (em exercício e total) da UFG, por categoria funcional e regime jurídico, no 1º semestre de 2008
- Tabela 15** - Número de docentes da UFG, por gênero e faixa etária, no 1º semestre de 2008
- Tabela 16** - Pós-Graduação da UFG (Ano base: 2007)
- Tabela 17** - Fluxo de Discentes das Pós-Graduações da UFG (Ano base 2007)
- Tabela 18** - Projetos e Docentes das Pós-Graduações da UFG (Ano base 2007)
- Tabela 19** - Número de alunado no Hospital das Clínicas
- Tabela 20** - Indicadores de produtividade do Hospital das Clínicas
- Tabela 21** - Evolução do número de inscritos no vestibular por subcategorias
- Tabela 22** - Evolução do número vagas por subcategorias
- Tabela 23** - Evolução do número de Ingressos por subcategorias

Tabela 24 - Evolução do número de matrículas por subcategorias

Tabela 25 - Alunos matriculados e concluintes do CEPAE

Tabela 26 - Alunos concluintes em cursos de graduação, por unidade acadêmica, de 1995 a 2008

Lista de figuras

Figura 01 - Alunos matriculados nos cursos de graduação, por gênero, em 2008

Figura 02 - Alunos regulares ingressantes nos cursos de graduação, por faixa etária, em 2008

Figura 03 - Inscritos no Vestibular 2008, por gênero

Figura 04 - Técnicos-administrativos por grau de formação

Figura 05 - Número de docentes da UFG, por faixa etária, no 1º semestre de 2008

Figura 06 - Evolução do número de inscritos no vestibular por subcategorias

Figura 07 - Evolução do número vagas por subcategorias

Figura 08 - Evolução do número de Ingressos de acordo com local

Figura 09 - Evolução do número de matrículas de acordo com o gênero

Figura 10 - Evolução do número de matrículas conforme local

Figura 11 - Percentual de matrículas por gênero, em 2008

Figura 12 - Percentual de matrículas por turno, em 2008

Figura 13 - Evolução de matriculados no CEPAE

Figura 14 - Evolução de concluintes no CEPAE

Figura 15 - Evolução dos alunos concluintes em cursos de graduação de 1995 a 2008

Lista de siglas

| | |
|---------|---|
| ASCOM | - Assessoria de Comunicação |
| BC | - Biblioteca Central do Campus Samambaia |
| CAC | - Campus Catalão da UFG |
| CAI | - Coordenadoria de Assuntos Internacionais |
| CAJ | - Campus Jataí da UFG |
| CAPES | - Coordenação de Aperfeiçoamento de Pessoal de Nível Superior |
| CD | - Conselho Diretor |
| CEGEF | - Centro de Gestão do Espaço Físico |
| CEGRAF | - Centro Editorial Gráfico |
| CEPAE | - Centro de Ensino e Pesquisa Aplicada à Educação |
| CEPEC | - Conselho de Ensino, Pesquisa, Extensão e Cultura |
| CEU | - Casas de Estudante Universitário |
| CNPq | - Conselho Nacional de Desenvolvimento Científico e Tecnológico |
| CONSUNI | - Conselho Universitário |
| CPPD | - Comissão Permanente de Pessoal Docente |
| CPPTA | - Comissão Permanente de Pessoal Técnico-Administrativo |
| CS | - Centro de Seleção |
| DAA | - Departamento de Assuntos Acadêmicos |
| DCF | - Departamento de Contabilidade e Finanças |
| DDRH | - Departamento de Desenvolvimento de Recursos Humanos |
| DMP | - Departamento de Material e Patrimônio |
| DP | - Departamento de Pessoal |

| | |
|----------------|--|
| EA | – Escola de Agronomia e Engenharia de Alimentos |
| EEC | – Escola de Engenharia Civil |
| EEEC | – Escola de Engenharia Elétrica e de Computação |
| EMAC | – Escola de Música e Artes Cênicas |
| EV | – Escola de Veterinária |
| FACOMB | – Faculdade de Comunicação e Biblioteconomia |
| FANUT | – Faculdade de Nutrição |
| FAV | – Faculdade de Artes Visuais |
| FCHF | – Faculdade de Ciências Humanas e Filosofia |
| FD | – Faculdade de Direito |
| FE | – Faculdade de Educação |
| FEF | – Faculdade de Educação Física |
| FEN | – Faculdade de Enfermagem |
| FF | – Faculdade de Farmácia |
| FL | – Faculdade de Letras |
| FM | – Faculdade de Medicina |
| FO | – Faculdade de Odontologia |
| FUNAPE | – Fundação de Apoio à Pesquisa |
| HC | – Hospital das Clínicas |
| ICB | – Instituto de Ciências Biológicas |
| IES | – Instituição de Ensino Superior |
| IESA | – Instituto de Estudos Socioambientais |
| IF | – Instituto de Física |
| IME | – Instituto de Matemática e Estatística |
| INF | – Instituto de Informática |
| IPTSP | – Instituto de Patologia Tropical e Saúde Pública |
| IQ | – Instituto de Química |
| MEC | – Ministério da Educação |
| PIBIC | – Programa Institucional de Bolsas de Iniciação Científica |
| PIVIC | – Programa Institucional Voluntário de Iniciação Científica |
| PPG | – Programa de Pós-Graduação |
| PROAD | – Pró-Reitoria de Administração e Finanças |
| PROCOM | – Pró-Reitoria de Assuntos da Comunidade Universitária |
| PRODIRH | – Pró-Reitoria de Desenvolvimento Institucional e Recursos Humanos |
| PROEC | – Pró-Reitoria de Extensão e Cultura |
| PROGRAD | – Pró-Reitoria de Graduação |
| PRPPG | – Pró-Reitoria de Pesquisa e Pós-Graduação |
| REUNI | – Reestruturação e Expansão das Universidades Federais |
| RU | – Restaurante Universitário |
| SISB | – Sistema de Bibliotecas da UFG |
| UFG | – Universidade Federal de Goiás |

DADOS 2008

UFG em Números – 2009



Tabela 01 - Cursos de graduação, conforme início e reconhecimento

| Curso/Habilitação | Período | Início | Autorização/Reconhecimento |
|--|------------|--------|--------------------------------------|
| Campus I - Colemar Natal e Silva | | | |
| Escola de Engenharia Civil (EEC) | | | |
| Engenharia Civil | Integral | 1954 | Port. MEC 3736, de 17/11/2004 |
| Escola de Engenharia Elétrica (EEEC) | | | |
| Engenharia Elétrica | Integral | 1970 | Dec. 67032, de 10/08/1970 |
| Engenharia de Computação | Noturno | 1998 | Port. MEC 1796, de 18/6/2004 |
| Faculdade de Direito (FD) | | | |
| Direito - bacharelado | Matutino | 1898 | Dec. 809, de 11/05/1936 |
| Direito - bacharelado | Noturno | 1898 | Dec. 809, de 11/05/1936 |
| Faculdade de Educação (FE) | | | |
| Pedagogia - licenciatura | Matutino | 1962 | Dec. 64617, de 02/06/1969 |
| Pedagogia - licenciatura | Noturno | 1962 | Dec. 64617, de 02/06/1969 |
| Psicologia - bacharelado, licenciatura ou Psicólogo | Vespertino | 2007 | Res. CONSUNI de 16/06, de 25/08/2006 |
| Faculdade de Enfermagem (FEN) | | | |
| Enfermagem - enfermeiro e licenciatura | Integral | 1976 | Port. MEC 1225, de 10/12/1979 |
| Faculdade de Farmácia (FF) | | | |
| Farmácia | Integral | 1948 | Dec. 30180, de 20/11/1951 |
| Faculdade de Medicina (FM) | | | |
| Medicina | Integral | 1960 | Dec. 62376, de 11/3/1968 |
| Faculdade de Nutrição (FANUT) | | | |
| Nutrição | Integral | 1976 | Port. MEC 96, de 21/1/1980 |
| Faculdade de Odontologia (FO) | | | |
| Odontologia | Integral | 1948 | Dec. 30180, de 20/11/1951 |
| Campus II - Samambaia | | | |
| Escola de Agronomia e de Engenharia de Alimentos (EA) | | | |
| Agronomia | Integral | 1963 | Dec. 64101, de 12/2/1969 |
| Engenharia de Alimentos | Integral | 1999 | Port. MEC 1795, de 18/6/2004 |
| Escola de Música e Artes Cênicas (EMAC) | | | |
| Artes Cênicas bacharelado ou licenciatura | Vespertino | 2001 | Port. MEC 3799, de 17/11/2004 |
| Educação Musical - licenciatura em Canto | Integral | 1992 | Res. CEPEC 687, de 23/11/2004 |
| Educação Musical - licenciatura em Ensino Musical Escolar | Integral | 1992 | Res. CEPEC 687, de 23/11/2004 |

(continua)

Tabela 01 - Cursos de graduação, conforme início e reconhecimento

| Curso/Habilitação | Período | Início | Autorização/Reconhecimento |
|--|------------|--------|----------------------------------|
| Educação Musical - licenciatura em Instrumento Musical | Integral | 1992 | Res. CEPEC 687, de 23/11/2004 |
| Música - bacharelado em Canto | Integral | 1992 | Port. MEC 3799, de 17/11/2004 |
| Música - bacharelado em Composição | Integral | 1992 | Port. MEC 3799, de 17/11/2004 |
| Música - bacharelado em Instrumento Musical | Integral | 1992 | Port. MEC 3799, de 17/11/2004 |
| Música - bacharelado em Regência e Coral | Integral | 1992 | Port. MEC 3799, de 17/11/2004 |
| Musicoterapia | Integral | 1999 | Port. MEC 1818, de 11/7/2003 |
| Escola de Veterinária (EV) | | | |
| Medicina Veterinária | Integral | 1963 | Dec. 64101, de 12/02/1969 |
| Faculdade de Administração, Ciências Contábeis e Ciências Econômicas (FACE) | | | |
| Administração - bacharelado | Noturno | 2007 | Res. CONSUNI 9/05, de 31/5/2005 |
| Ciências Contábeis - bacharelado | Noturno | 2007 | Res. CONSUNI 10/05, de 31/5/2005 |
| Ciências Econômicas - bacharelado | Noturno | 2007 | Port. MEC/SESU 474, de 31/3/2009 |
| Faculdade de Artes Visuais (FAV) | | | |
| Artes Visuais - bacharelado em Artes Plásticas | Matutino | 1974 | Port. MEC 1090, de 29/4/2004 |
| Artes Visuais - bacharelado em Design de Interiores | Matutino | 1974 | Port. MEC 1090, de 29/4/2004 |
| Artes Visuais - bacharelado em Design Gráfico | Vespertino | 1974 | Port. MEC 1090, de 29/4/2004 |
| Artes Visuais - licenciatura | Matutino | 2000 | Port. MEC 1373, de 22/4/2005 |
| Design de Modas - bacharelado | Noturno | 1996 | Port. MEC 1091, de 3/5/2004 |
| Faculdade de Ciências Sociais (FCS) | | | |
| Ciências Sociais - bacharelado ou licenciatura | Integral | 1962 | Dec. 63636, de 19/11/1968 |
| Faculdade de Comunicação e Biblioteconomia (FACOMB) | | | |
| Biblioteconomia - bacharelado | Matutino | 1980 | Port. MEC 630-A, de 9/8/1985 |
| Comunicação Social - bacharelado em Jornalismo | Matutino | 1968 | Dec. 76841, de 17/12/1975 |
| Comunicação Social - bacharelado em Publicidade e Propaganda | Vespertino | 1997 | Port. MEC 1234, de 13/5/2004 |
| Comunicação Social - bacharelado em Relações Públicas | Matutino | 1975 | Dec. 83336, de 16/4/1979 |
| Faculdade de Educação Física (FEF) | | | |
| Educação Física - licenciatura | Matutino | 1989 | Port. MEC 1811, de 27/12/1994 |
| Educação Física - licenciatura | Vespertino | 1989 | Port. MEC 1811, de 27/12/1994 |
| Faculdade de Filosofia (FF) | | | |
| Filosofia - bacharelado e licenciatura | Matutino | 1982 | Port. MEC 347, de 26/5/1989 |

(continua)

Tabela 01 - Cursos de graduação, conforme início e reconhecimento

| Curso/Habilitação | Período | Início | Autorização/Reconhecimento |
|---|------------|--------|----------------------------------|
| Faculdade de História (FH) | | | |
| História - bacharelado | Noturno | 1962 | Dec. 63636, de 19/11/1968 |
| História - licenciatura | Matutino | 1962 | Dec. 63636, de 19/11/1968 |
| Faculdade de Letras (FL) | | | |
| Letras - bacharelado ou licenciatura | Matutino | 1962 | Dec. 63636, de 19/11/1968 |
| Letras - licenciatura | Vespertino | 1962 | Dec. 63636, de 19/11/1968 |
| Instituto de Ciências Biológicas (ICB) | | | |
| Biomedicina | Integral | 2004 | Dec. 83795, de 30/07/1979 |
| Ciências Biológicas - bacharelado em Biologia | Integral | 1997 | Dec. 83795, de 30/07/1979 |
| Ciências Biológicas - licenciatura | Integral | 1977 | Dec. 83795, de 30/07/1979 |
| Ciências Biológicas - licenciatura | Noturno | 1977 | Dec. 83795, de 30/07/1979 |
| Instituto de Estudos Sócio-Ambientais (IESA) | | | |
| Geografia - bacharelado ou licenciatura | Matutino | 1962 | Dec. 63636, de 19/11/1968 |
| Geografia - licenciatura | Noturno | 1962 | Dec. 63636, de 19/11/1968 |
| Instituto de Física (IF) | | | |
| Física - bacharelado | Integral | 1964 | Dec. 65874, de 15/12/1969 |
| Física - licenciatura | noturno | 1964 | Dec. 65874, de 15/12/1969 |
| Instituto de Informática (INF) | | | |
| Ciência da Computação - bacharelado | Integral | 1984 | Port. MEC 431, de 09/08/1988 |
| Instituto de Matemática e Estatística (IME) | | | |
| Matemática - bacharelado ou licenciatura | Vespertino | 1962 | Dec. 65874, de 15/12/1969 |
| Matemática - licenciatura | Noturno | 1962 | Dec. 65874, de 15/12/1969 |
| Instituto de Química (IQ) | | | |
| Química - bacharelado ou licenciatura | Integral | 1974 | Port. MEC 415, de 06/10/1983 |
| Campus Catalão | | | |
| Administração - bacharelado | Noturno | 2007 | Res. CONSUNI 01/06, de 17/2/2006 |
| Ciências Biológicas - licenciatura | Integral | 2007 | Res. CONSUNI 02/06 de 17/2/2006 |
| Ciência da Computação – bacharelado | Integral | 1996 | Port. MEC 431, de 09/08/1988 |
| Educação Física - licenciatura | Matutino | 1990 | Port. MEC 1811, de 27/12/1994 |
| Física - licenciatura | Noturno | 2007 | Res. CONSUNI 03/06 de 17/2/2006 |
| Geografia - bacharelado ou licenciatura | Noturno | 1994 | Dec. 63636, de 19/11/1968 |
| História - bacharelado e licenciatura | Noturno | 1991 | Dec. 63636, de 19/11/1968 |
| Letras - licenciatura em Português | Matutino | 1986 | Dec. 63636, de 19/11/1968 |
| Letras - licenciatura em Português | Noturno | 1986 | Dec. 63636, de 19/11/1968 |

(continua)

Tabela 01 - Cursos de graduação, conforme início e reconhecimento

| Curso/Habilitação | Período | Início | Autorização/Reconhecimento |
|---|----------|--------|-----------------------------------|
| Matemática - licenciatura | Noturno | 1988 | Dec. 65874, de 15/12/1969 |
| Pedagogia - licenciatura | Noturno | 1988 | Dec. 64617, de 02/06/1969 |
| Psicologia - bacharelado, licenciatura ou psicólogo | Integral | 2007 | Res. CONSUNI 12/06, de 25/08/2006 |
| Química - bacharelado ou licenciatura | Noturno | 2007 | Res. CONSUNI 04/06 de 17/2/2006 |
| Campus Jataí | | | |
| Agronomia | Integral | 1997 | Dec. 64101, de 12/02/1969 |
| Biomedicina | Integral | 2007 | Res. CONSUNI 14/06 de 25/8/2006 |
| Ciências Biológicas - licenciatura | Integral | 1996 | Dec. 83795, de 30/07/1979 |
| Ciências Biológicas - bacharelado | Integral | 1996 | Dec. 83795, de 30/07/1979 |
| Educação Física - licenciatura | Matutino | 1994 | Port. MEC 1811, de 27/12/1994 |
| Física - licenciatura | Noturno | 2007 | Res. CONSUNI 07/06 de 17/2/2006 |
| Geografia - bacharelado ou licenciatura | Noturno | 1994 | Dec. 63636, de 19/11/1968 |
| História - licenciatura | Noturno | 2007 | Res. CONSUNI 06/06, de 17/2/2006 |
| Letras - licenciatura em Português | Noturno | 1990 | Dec. 63636, de 19/11/1968 |
| Letras - licenciatura em Inglês | Noturno | 1990 | Dec. 63636, de 19/11/1968 |
| Matemática - licenciatura | Noturno | 1996 | Dec. 65874, de 15/12/1969 |
| Medicina Veterinária | Integral | 1997 | Dec. 64101, de 12/02/1969 |
| Pedagogia - licenciatura | Noturno | 1985 | Dec. 64617, de 02/06/1969 |
| Psicologia - bacharelado, licenciatura ou psicólogo | Integral | 2007 | Res. CONSUNI 13/06, de 25/8/2006 |
| Química - licenciatura | Noturno | 2007 | Res. CONSUNI 08/06 de 17/2/2006 |
| Zootecnia | Integral | 2007 | Res. CONSUNI 05/06 de 17/2/2006 |
| Campus Cidade de Goiás | | | |
| Ciências Sociais | | | |
| Direito - bacharelado | Noturno | 1990 | Dec. 809, de 11/05/1936 |
| Serviço Social | | | |
| Extensão Rialma | | | |
| Matemática | Integral | 1993 | Convênio UFG 01/92 |

Fonte: PRODIRH

Tabela 02 - Alunos regulares matriculados nos cursos de graduação, por unidade acadêmica e gênero, em 2008.

| Curso/Habilitação | Período | Fem. | Masc. | Total |
|--|------------|------|-------|-------|
| Campus I - Colemar Natal e Silva | | | | |
| Escola de Engenharia Civil (EEC) | | | | |
| Engenharia Civil | Integral | 108 | 329 | 437 |
| Escola de Engenharia Elétrica EEEC) | | | | |
| Engenharia Elétrica | Integral | 37 | 316 | 353 |
| Engenharia de Computação | Noturno | 9 | 139 | 148 |
| Faculdade de Direito (FD) | | | | |
| Direito - bacharelado - Diurno | Matutino | 171 | 137 | 308 |
| Direito - bacharelado - Noturno | Noturno | 114 | 204 | 318 |
| Faculdade de Educação (FE) | | | | |
| Pedagogia - licenciatura | Matutino | 270 | 8 | 278 |
| Pedagogia - licenciatura | Noturno | 233 | 19 | 252 |
| Pedagogia - INCRA/PRONERA | | 50 | 12 | 62 |
| Psicologia - bacharelado, licenciatura ou Psicólogo | Vespertino | 72 | 19 | 91 |
| Faculdade de Enfermagem (FEN) | | | | |
| Enfermagem - enfermeiro ou licenciatura | Integral | 229 | 10 | 239 |
| Faculdade de Farmácia (FF) | | | | |
| Farmácia | Integral | 221 | 112 | 333 |
| Faculdade de Medicina (FM) | | | | |
| Medicina | Integral | 343 | 334 | 677 |
| Faculdade de Nutrição (FANUT) | | | | |
| Nutrição | Integral | 188 | 10 | 198 |
| Faculdade de Odontologia (FO) | | | | |
| Odontologia | Integral | 198 | 98 | 296 |
| Campus II - Samambaia | | | | |
| Escola de Agronomia e de Engenharia de Alimentos (EA) | | | | |
| Agronomia | Integral | 179 | 443 | 622 |
| Engenharia de Alimentos | Integral | 132 | 52 | 184 |
| Escola de Música e Artes Cênicas (EMAC) | | | | |
| Artes Cênicas - bacharelado ou licenciatura | Vespertino | 59 | 23 | 82 |
| Educação Musical - licenciatura em Canto | Integral | 3 | 3 | 6 |
| Educação Musical - licenciatura em Ensino Musical Escolar | Integral | 24 | 57 | 81 |
| Educação Musical - licenciatura em Instrumento Musical | Integral | 9 | 33 | 42 |
| Música - bacharelado em Canto | Integral | 6 | 5 | 11 |
| Música - bacharelado em Composição | Integral | 2 | 14 | 16 |
| Música - bacharelado em Instrumento Musical | Integral | 11 | 27 | 38 |
| Música - bacharelado em Regência e Coral | Integral | 3 | 10 | 13 |
| Musicoterapia | Integral | 44 | 20 | 64 |

(continua)

Tabela 02 - Alunos regulares matriculados nos cursos de graduação, por unidade acadêmica e gênero, em 2008.

| Curso/Habilitação | Período | Fem. | Masc. | Total |
|--|------------|------|-------|-------|
| Escola de Veterinária (EV) | | | | |
| Medicina Veterinária | Integral | 284 | 219 | 503 |
| Faculdade de Administração, Ciências Contábeis e Ciências Econômicas (FACE) | | | | |
| Administração - bacharelado | Noturno | 34 | 45 | 79 |
| Ciências Contábeis - bacharelado | Noturno | 39 | 41 | 80 |
| Ciências Econômicas - bacharelado | Noturno | 44 | 97 | 141 |
| Faculdade de Artes Visuais (FAV) | | | | |
| Artes Visuais - bacharelado em Artes Plásticas | Matutino | 42 | 24 | 66 |
| Artes Visuais - bacharelado em Design de Interiores | Matutino | 68 | 15 | 83 |
| Artes Visuais - bacharelado em Design Gráfico | Vespertino | 43 | 95 | 138 |
| Artes Visuais - licenciatura | Matutino | 61 | 29 | 90 |
| Design de Modas - bacharelado | Noturno | 75 | 11 | 86 |
| Faculdade de Ciências Sociais (FCS) | | | | |
| Ciências Sociais - bacharelado ou licenciatura | Integral | 125 | 95 | 220 |
| Faculdade de Comunicação e Biblioteconomia (FACOMB) | | | | |
| Biblioteconomia - bacharelado | Matutino | 92 | 24 | 116 |
| Comunicação Social - bacharelado em Jornalismo | Matutino | 141 | 83 | 224 |
| Comunicação Social - bacharelado em Publicidade e Propaganda | Vespertino | 69 | 68 | 137 |
| Comunicação Social - bacharelado em Relações Públicas | Matutino | 90 | 35 | 125 |
| Faculdade de Educação Física (FEF) | | | | |
| Educação Física - licenciatura | Matutino | 145 | 170 | 315 |
| Faculdade de Filosofia (FF) | | | | |
| Filosofia - bacharelado ou licenciatura | Matutino | 56 | 93 | 149 |
| Faculdade de História (FH) | | | | |
| História - bacharelado | Noturno | 53 | 123 | 176 |
| História - licenciatura | Matutino | 6 | 5 | 11 |
| Faculdade de Letras (FL) | | | | |
| Letras - bacharelado ou licenciatura | Matutino | 531 | 250 | 781 |
| Licenciatura Intercultural Indígena - Licenciatura | Integral | 17 | 75 | 92 |
| Instituto de Ciências Biológicas (ICB) | | | | |
| Biomedicina | Integral | 75 | 24 | 99 |
| Ciências Biológicas - bacharelado em Biologia | Integral | 63 | 38 | 101 |
| Ciências Biológicas - licenciatura | Integral | 73 | 33 | 106 |
| Ciências Biológicas - licenciatura | Noturno | 82 | 54 | 136 |
| Instituto de Estudos Sócio-Ambientais (IESA) | | | | |
| Geografia - bacharelado ou licenciatura | Matutino | 57 | 73 | 130 |
| Geografia - licenciatura | Noturno | 71 | 126 | 197 |

(continua)

Tabela 02 - Alunos regulares matriculados nos cursos de graduação, por unidade acadêmica e gênero, em 2008.

| Curso/Habilitação | Período | Fem. | Masc. | Total |
|---|------------|------|-------|-------|
| Instituto de Física (IF) | | | | |
| Física - bacharelado | Integral | 22 | 73 | 95 |
| Física - licenciatura | Noturno | 18 | 112 | 130 |
| Instituto de Informática (INF) | | | | |
| Ciência da Computação - bacharelado | Integral | 10 | 165 | 175 |
| Instituto de Matemática e Estatística (IME) | | | | |
| Matemática - bacharelado ou licenciatura | Vespertino | 82 | 99 | 181 |
| Matemática - licenciatura | Noturno | 32 | 99 | 131 |
| Instituto de Química (IQ) | | | | |
| Química - bacharelado ou licenciatura | Integral | 93 | 122 | 215 |
| Campus Catalão | | | | |
| Administração - bacharelado | Noturno | 64 | 55 | 119 |
| Ciências Biológicas - licenciatura | Integral | 98 | 30 | 128 |
| Ciência da Computação – bacharelado | Integral | 21 | 66 | 87 |
| Educação Física - licenciatura | Matutino | 101 | 64 | 165 |
| Engenharia Civil | Integral | 10 | 28 | 38 |
| Engenharia de Minas | Integral | 8 | 31 | 39 |
| Engenharia de Produção | Integral | 17 | 23 | 40 |
| Física - licenciatura | Noturno | 19 | 31 | 50 |
| Geografia - bacharelado ou licenciatura | Noturno | 108 | 76 | 184 |
| História - bacharelado e licenciatura | Noturno | 74 | 36 | 110 |
| Letras - licenciatura em Português | Matutino | 68 | 7 | 75 |
| Letras - licenciatura em Português | Noturno | 124 | 15 | 139 |
| Matemática - licenciatura | Noturno | 59 | 55 | 114 |
| Pedagogia - licenciatura | Noturno | 172 | 4 | 176 |
| Psicologia - bacharelado, licenciatura ou psicólogo | Integral | 52 | 17 | 69 |
| Química - bacharelado ou licenciatura | Integral | 28 | 24 | 52 |
| Química - bacharelado ou licenciatura | Noturno | 23 | 22 | 45 |
| Campus Jataí | | | | |
| Agronomia | Integral | 61 | 178 | 239 |
| Biomedicina | Integral | 50 | 18 | 68 |
| Ciências Biológicas - licenciatura | Integral | 60 | 19 | 79 |
| Ciências Biológicas - bacharelado | Integral | 44 | 20 | 64 |
| Ciências da Computação | Integral | 4 | 25 | 29 |
| Educação Física - licenciatura | Matutino | 85 | 52 | 137 |
| Enfermagem | Integral | 26 | 4 | 30 |
| Física - licenciatura | Noturno | 3 | 16 | 19 |
| Geografia - bacharelado ou licenciatura | Noturno | 64 | 64 | 128 |

(continua)

Tabela 02 - Alunos regulares matriculados nos cursos de graduação, por unidade acadêmica e gênero, em 2008.

| Curso/Habilitação | Período | Fem. | Masc. | Total |
|---|----------|-------|-------|--------|
| História - licenciatura | Noturno | 54 | 45 | 99 |
| Letras - licenciatura em Português | Noturno | 80 | 8 | 88 |
| Letras - licenciatura em Inglês | Noturno | 53 | 12 | 65 |
| Matemática - licenciatura | Noturno | 39 | 21 | 60 |
| Medicina Veterinária | Integral | 74 | 77 | 151 |
| Pedagogia - licenciatura | Noturno | 229 | 3 | 232 |
| Psicologia - bacharelado, licenciatura ou psicólogo | Integral | 52 | 12 | 64 |
| Química - licenciatura | Noturno | 54 | 22 | 76 |
| Zootecnia | Integral | 37 | 39 | 76 |
| Extensão Cidade de Goiás | | | | |
| Direito - bacharelado | Noturno | 179 | 193 | 372 |
| Extensão Rialma | | | | |
| Matemática | Integral | 14 | 9 | 23 |
| Total | | 7.666 | 6.458 | 14.186 |

Fonte: PRODIRH

Figura 01 - Alunos matriculados nos cursos de graduação, por gênero, em 2008

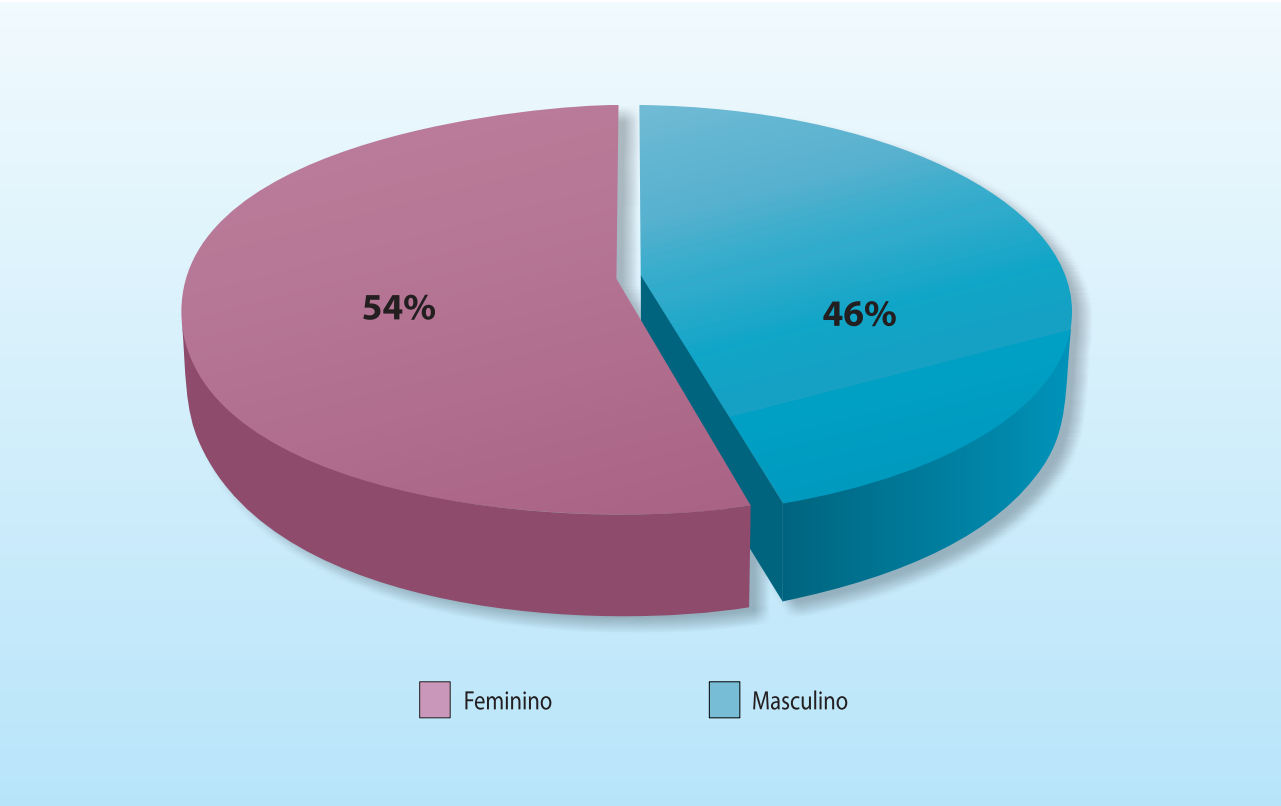

Fonte: PRODIRH

Tabela 03 - Alunos ingressantes nos cursos de graduação, por faixa etária e gênero, em 2008

| Faixa Etária | Feminino | % | Masculino | % | Total |
|-----------------|----------|------|-----------|-----|-------|
| Até 18 anos | 552 | 51% | 524 | 49% | 1.076 |
| De 19 a 24 anos | 1.311 | 55% | 1.052 | 45% | 2.363 |
| De 25 a 29 anos | 210 | 50% | 210 | 50% | 420 |
| De 30 a 34 anos | 96 | 51% | 92 | 49% | 188 |
| De 35 a 39 anos | 50 | 57% | 37 | 43% | 87 |
| De 40 a 44 anos | 21 | 45% | 26 | 55% | 47 |
| De 45 a 49 anos | 16 | 47% | 18 | 53% | 34 |
| De 50 a 54 anos | 9 | 47% | 10 | 53% | 19 |
| De 55 a 60 anos | 4 | 80% | 1 | 20% | 5 |
| Mais de 60 anos | 1 | 100% | 0 | 0% | 1 |
| Total | 2.270 | 54% | 1.970 | 46% | 4.240 |

Fonte: PRODIRH

Figura 02 - Alunos regulares ingressantes nos cursos de graduação, por faixa etária, em 2008



Tabela 04 - Concorrência no Vestibular, em 2008

| Curso/Habilitação | Período | Vagas Vestibular | | | Nº de Candidatos | | | |
|---|------------|------------------|--------|--------|------------------|-------|-------|--------|
| | | Total | 1º Sem | 2º Sem | Fem. | Masc. | Total | Dens.* |
| Campus I - Colemar Natal e Silva | | | | | | | | |
| Escola de Engenharia Civil (EEC) | | | | | | | | |
| Engenharia Civil | Integral | 84 | 42 | 42 | 230 | 664 | 894 | 10,6 |
| Escola de Engenharia Elétrica (EEEC) | | | | | | | | |
| Engenharia Elétrica | Integral | 72 | 36 | 36 | 74 | 481 | 555 | 7,7 |
| Engenharia de Computação | Noturno | 36 | 36 | - | 64 | 614 | 678 | 18,8 |
| Faculdade de Direito (FD) | | | | | | | | |
| Direito - bacharelado | Matutino | 60 | 60 | - | 976 | 613 | 1589 | 26,4 |
| Direito - bacharelado | Noturno | 60 | 60 | - | 635 | 638 | 1273 | 21,2 |
| Faculdade de Educação (FE) | | | | | | | | |
| Pedagogia - licenciatura | Matutino | 70 | 70 | - | 254 | 9 | 263 | 3,7 |
| Pedagogia - licenciatura | Noturno | 70 | 70 | - | 303 | 26 | 329 | 4,7 |
| Psicologia - bacharelado, licenciatura ou Psicólogo | Vespertino | 35 | 35 | - | 667 | 122 | 789 | 22,5 |
| Faculdade de Enfermagem (FEN) | | | | | | | | |
| Enfermagem - enfermeiro e licenciatura | Integral | 50 | 50 | - | 819 | 74 | 893 | 17,8 |
| Faculdade de Farmácia (FF) | | | | | | | | |
| Farmácia | Integral | 70 | 35 | 35 | 668 | 260 | 928 | 13,2 |
| Faculdade de Medicina (FM) | | | | | | | | |
| Medicina | Integral | 110 | 110 | - | 2382 | 1477 | 3859 | 35,1 |
| Faculdade de Nutrição (FANUT) | | | | | | | | |
| Nutrição | Integral | 40 | 40 | - | 595 | 33 | 628 | 15,7 |
| Faculdade de Odontologia (FO) | | | | | | | | |
| Odontologia | Integral | 60 | 60 | - | 649 | 261 | 910 | 15,1 |
| Campus II - Samambaia | | | | | | | | |
| Escola de Agronomia e de Engenharia de Alimentos (EA) | | | | | | | | |
| Agronomia | Integral | 120 | 60 | 60 | 174 | 468 | 642 | 5,3 |
| Engenharia de Alimentos | Integral | 40 | 40 | - | 186 | 61 | 247 | 6,1 |
| Escola de Música e Artes Cênicas (EMAC) | | | | | | | | |
| Artes Cênicas bacharelado ou licenciatura | Vespertino | 25 | 25 | - | 60 | 38 | 98 | 3,9 |
| Educação Musical - licenciatura em Canto | Integral | 2 | 2 | - | 6 | 4 | 10 | 5,0 |
| Educação Musical - licenciatura em Ensino Musical Escolar | Integral | 23 | 23 | - | 22 | 52 | 74 | 3,2 |
| Educação Musical - licenciatura em Instrumento Musical | Integral | 13 | 13 | - | 5 | 32 | 37 | 2,8 |
| Música - bacharelado em Canto | Integral | 2 | 2 | - | 10 | 2 | 12 | 6,0 |
| Música - bacharelado em Composição | Integral | 2 | 2 | - | 1 | 13 | 14 | 7,0 |

* Relação Candidato/Vaga

(continua)

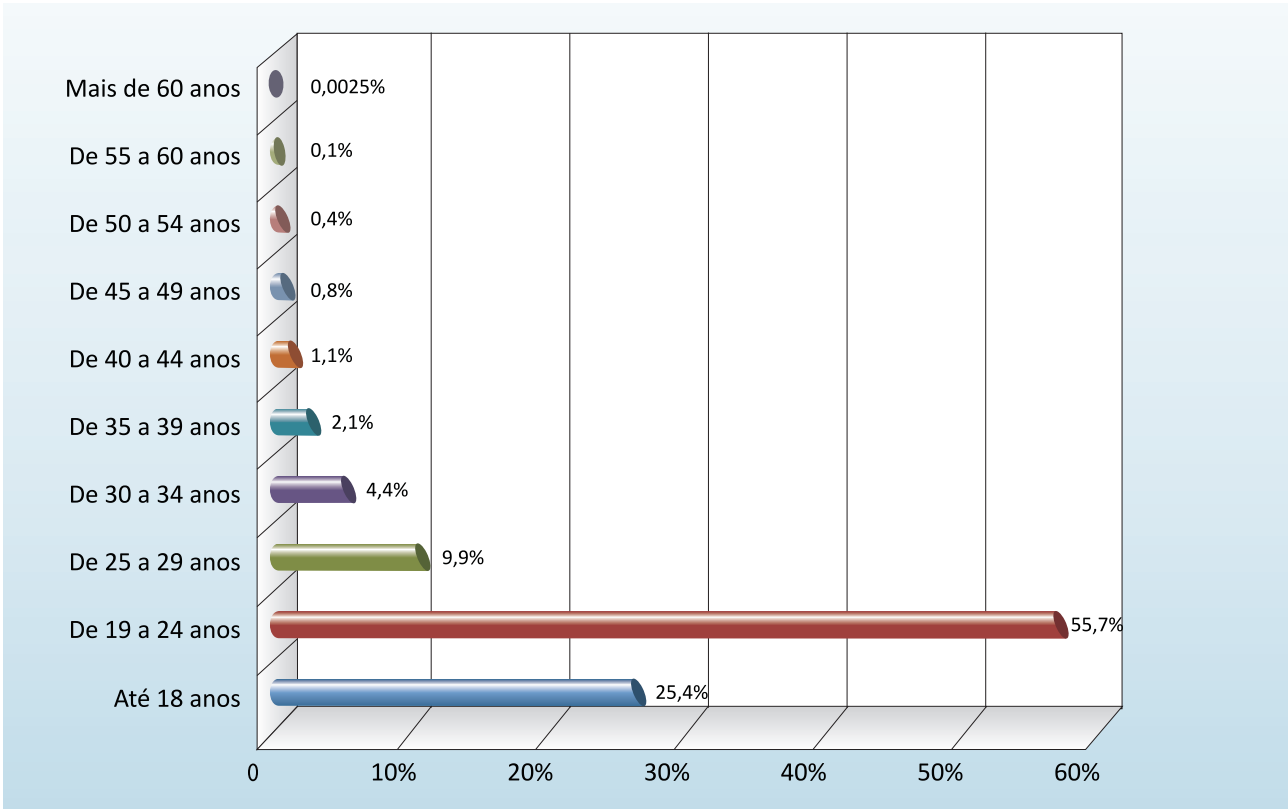
Tabela 04 - Concorrência no Vestibular, em 2008

| Curso/Habilitação | Período | Vagas Vestibular | | | Nº de Candidatos | | | |
|--|------------|------------------|--------|--------|------------------|-------|-------|--------|
| | | Total | 1º Sem | 2º Sem | Fem. | Masc. | Total | Dens.* |
| Música - bacharelado em Instrumento Musical | Integral | 18 | 18 | - | 2 | 31 | 33 | 1,8 |
| Música - bacharelado em Regência e Coral | Integral | 6 | 6 | - | 1 | 3 | 4 | 0,6 |
| Musicoterapia | Integral | 24 | 24 | - | 36 | 16 | 52 | 2,1 |
| Escola de Veterinária (EV) | | | | | | | | |
| Medicina Veterinária | Integral | 100 | 50 | 50 | 508 | 394 | 902 | 9,0 |
| Faculdade de Administração, Ciências Contábeis e Ciências Econômicas (FACE) | | | | | | | | |
| Administração - bacharelado | Noturno | 30 | 30 | - | 382 | 371 | 753 | 25,1 |
| Ciências Contábeis - bacharelado | Noturno | 30 | 30 | - | 194 | 204 | 398 | 13,2 |
| Ciências Econômicas - bacharelado | Noturno | 40 | 40 | - | 98 | 180 | 278 | 6,9 |
| Faculdade de Artes Visuais (FAV) | | | | | | | | |
| Artes Visuais - bacharelado em Artes Plásticas | Matutino | 20 | 20 | - | 45 | 30 | 75 | 3,7 |
| Artes Visuais - bacharelado em Design de Interiores | Matutino | 25 | 25 | - | 131 | 28 | 159 | 6,3 |
| Artes Visuais - bacharelado em Design Gráfico | Vespertino | 35 | 35 | - | 91 | 179 | 270 | 7,7 |
| Artes Visuais - licenciatura | Matutino | 25 | 25 | - | 31 | 24 | 55 | 2,2 |
| Design de Modas - bacharelado | Noturno | 25 | 25 | - | 271 | 26 | 297 | 11,8 |
| Faculdade de Ciências Sociais (FCS) | | | | | | | | |
| Ciências Sociais - bacharelado ou licenciatura | Integral | 60 | 60 | - | 85 | 66 | 151 | 2,5 |
| Faculdade de Comunicação e Biblioteconomia (FACOMB) | | | | | | | | |
| Biblioteconomia - bacharelado | Matutino | 30 | 30 | - | 95 | 18 | 113 | 3,7 |
| Comunicação Social - bacharelado em Jornalismo | Matutino | 50 | 50 | - | 416 | 195 | 611 | 12,2 |
| Comunicação Social - bacharelado em Publicidade e Propaganda | Vespertino | 35 | 35 | - | 252 | 211 | 463 | 13,2 |
| Comunicação Social - bacharelado em Relações Públicas | Matutino | 35 | 35 | - | 193 | 58 | 251 | 7,1 |
| Faculdade de Educação Física (FEF) | | | | | | | | |
| Educação Física - licenciatura | Matutino | 40 | 40 | - | 192 | 261 | 453 | 11,3 |
| Educação Física - licenciatura | Vespertino | 40 | 40 | - | 128 | 102 | 230 | 5,7 |
| Faculdade de Filosofia (FF) | | | | | | | | |
| Filosofia - bacharelado e licenciatura | Matutino | 46 | 46 | - | 54 | 79 | 133 | 2,8 |
| Faculdade de História (FH) | | | | | | | | |
| História - bacharelado | Noturno | 55 | 55 | - | 75 | 100 | 175 | 3,1 |
| História - licenciatura | Matutino | 55 | 55 | - | 107 | 118 | 225 | 4,0 |
| Faculdade de Letras (FL) | | | | | | | | |
| Letras - bacharelado ou licenciatura | Matutino | 90 | 90 | - | 242 | 95 | 337 | 3,7 |

* Relação Candidato/Vaga

(continua)

Tabela 04 - Concorrência no Vestibular, em 2008

| Curso/Habilitação | Período | Vagas Vestibular | | | Nº de Candidatos | | | |
|---|------------|------------------|--------|--------|------------------|-------|-------|--------|
| | | Total | 1º Sem | 2º Sem | Fem. | Masc. | Total | Dens.* |
| Letras - licenciatura | Vespertino | 70 | 70 | - | 149 | 51 | 200 | 2,8 |
| Instituto de Ciências Biológicas (ICB) | | | | | | | | |
| Biomedicina | Integral | 30 | 30 | - | 263 | 114 | 377 | 12,5 |
| Ciências Biológicas - bacharelado em Biologia | Integral | 30 | 30 | - | 223 | 120 | 343 | 11,4 |
| Ciências Biológicas - licenciatura | Integral | 30 | 30 | - | 117 | 49 | 166 | 5,5 |
| Ciências Biológicas - licenciatura | Noturno | 30 | 30 | - | 174 | 88 | 262 | 8,7 |
| Instituto de Estudos Sócio-Ambientais (IESA) | | | | | | | | |
| Geografia - bacharelado ou licenciatura | Matutino | 40 | 40 | - | 54 | 85 | 139 | 3,4 |
| Geografia - licenciatura | Noturno | 40 | 40 | - | 47 | 102 | 149 | 3,7 |
| Instituto de Física (IF) | | | | | | | | |
| Física - bacharelado | Integral | 30 | 30 | - | 28 | 70 | 98 | 3,2 |
| Física - licenciatura | Noturno | 30 | 30 | - | 10 | 88 | 98 | 3,2 |
| Instituto de Informática (INF) | | | | | | | | |
| Ciência da Computação - bacharelado | Integral | 40 | 40 | - | 58 | 384 | 442 | 11,0 |
| Instituto de Matemática e Estatística (IME) | | | | | | | | |
| Matemática - bacharelado ou licenciatura | Vespertino | 60 | 60 | - | 72 | 82 | 154 | 2,5 |
| Matemática - licenciatura | Noturno | 40 | 40 | - | 53 | 128 | 181 | 4,5 |
| Instituto de Química (IQ) | | | | | | | | |
| Química - bacharelado ou licenciatura | Integral | 60 | 30 | 30 | 120 | 127 | 247 | 4,1 |
| Campus Catalão | | | | | | | | |
| Administração - bacharelado | Noturno | 50 | 50 | - | 212 | 181 | 393 | 7,8 |
| Ciências Biológicas - licenciatura | Integral | 50 | 50 | - | 85 | 31 | 116 | 2,3 |
| Ciência da Computação - bacharelado | Integral | 30 | 30 | - | 20 | 86 | 106 | 3,5 |
| Educação Física - licenciatura | Matutino | 45 | 45 | - | 73 | 47 | 120 | 2,6 |
| Engenharia Civil | Integral | 40 | 40 | - | 28 | 88 | 116 | 2,9 |
| Engenharia de Minas | Integral | 40 | 40 | - | 80 | 207 | 287 | 7,1 |
| Engenharia de Produção | Integral | 40 | 40 | - | 82 | 99 | 181 | 4,5 |
| Física - licenciatura | Noturno | 50 | 50 | - | 19 | 27 | 46 | 0,9 |
| Geografia - bacharelado ou licenciatura | Noturno | 50 | 50 | - | 49 | 49 | 98 | 1,9 |
| História - bacharelado e licenciatura | Noturno | 45 | 45 | - | 27 | 20 | 47 | 1,0 |
| Letras - licenciatura em Português | Matutino | 40 | 40 | - | 19 | 2 | 21 | 0,5 |
| Letras - licenciatura em Português | Noturno | 45 | 45 | - | 64 | 4 | 68 | 1,5 |
| Matemática - licenciatura | Noturno | 45 | 45 | - | 21 | 24 | 45 | 1,0 |
| Pedagogia - licenciatura | Noturno | 50 | 50 | - | 81 | 1 | 82 | 1,6 |

* Relação Candidato/Vaga

(continua)

Tabela 04 - Concorrência no Vestibular, em 2008

| Curso/Habilitação | Período | Vagas Vestibular | | | Nº de Candidatos | | | |
|---|----------|------------------|--------------|------------|------------------|---------------|---------------|--------|
| | | Total | 1º Sem | 2º Sem | Fem. | Masc. | Total | Dens.* |
| Psicologia - bacharelado, licenciatura ou psicólogo | Integral | 40 | 40 | - | 228 | 32 | 260 | 6,5 |
| Química - bacharelado ou licenciatura | Noturno | 50 | 50 | - | 66 | 93 | 159 | 3,1 |
| Campus Jataí | | | | | | | | |
| Agronomia | Integral | 60 | 60 | - | 57 | 186 | 243 | 4,0 |
| Biomedicina | Integral | 40 | 40 | - | 189 | 54 | 243 | 6,0 |
| Ciências Biológicas - licenciatura | Integral | 30 | 30 | - | 29 | 12 | 41 | 1,3 |
| Ciências Biológicas - bacharelado | Integral | 30 | 30 | - | 52 | 11 | 63 | 2,1 |
| Ciências da Computação - bacharelado | Integral | 30 | 30 | - | 17 | 88 | 105 | 3,5 |
| Educação Física - licenciatura | Matutino | 40 | 40 | - | 49 | 51 | 100 | 2,5 |
| Enfermagem | Integral | 30 | 30 | - | 185 | 26 | 211 | 7,0 |
| Física - licenciatura | Noturno | 40 | 40 | - | 6 | 10 | 16 | 0,4 |
| Geografia - bacharelado ou licenciatura | Noturno | 40 | 40 | - | 40 | 41 | 81 | 2,0 |
| História - licenciatura | Noturno | 50 | 50 | - | 51 | 27 | 78 | 1,5 |
| Letras - licenciatura em Português | Noturno | 40 | 40 | - | 37 | 2 | 39 | 0,9 |
| Letras - licenciatura em Inglês | Noturno | 30 | 30 | - | 19 | 10 | 29 | 0,9 |
| Matemática - licenciatura | Noturno | 40 | 40 | - | 26 | 21 | 47 | 1,1 |
| Medicina Veterinária | Integral | 30 | 30 | - | 121 | 150 | 271 | 9,0 |
| Pedagogia - licenciatura | Noturno | 70 | 70 | - | 160 | 6 | 166 | 2,3 |
| Psicologia - bacharelado, licenciatura ou psicólogo | Integral | 35 | 35 | - | 176 | 31 | 207 | 5,9 |
| Química - licenciatura | Noturno | 40 | 40 | - | 43 | 23 | 66 | 1,6 |
| Zootecnia | Integral | 30 | 30 | - | 52 | 57 | 109 | 3,6 |
| Extensão Cidade de Goiás | | | | | | | | |
| Direito - bacharelado | Noturno | 60 | 60 | - | 385 | 323 | 708 | 11,8 |
| Extensão Rialma | | | | | | | | |
| Matemática | Integral | - | - | - | - | - | - | - |
| Total | | 3.963 | 3.710 | 253 | 16.625 | 12.339 | 28.964 | |

* Relação Candidato/Vaga

Fonte: PRODIRH

Figura 03 - Inscritos no Vestibular 2008, por gênero



Tabela 05 - Número total de programas e seus respectivos projetos vinculados,¹ público atendido e pessoas envolvidas na execução, por áreas temáticas de extensão, em 2008

| Áreas Temáticas | Total de Programas | Total de projetos ² vinculados aos programas | Total de público atingido ³ | Equipe envolvida na execução | | | | | | | |
|-------------------------------|--------------------|---|--|------------------------------|-------------------------------|-----|----------------------------|-----------------------|-----|-----------------------|-------|
| | | | | Da própria IES | | | | | | Externos ⁹ | Total |
| | | | | Docentes ⁴ | Alunos ⁵ Graduação | | pós-graduação ⁷ | Técnicos ⁸ | | | |
| Bolsistas ⁶ | Não bolsistas | | | | | | | | | | |
| 1. Comunicação | 1 | 2 | 16.003 | 7 | 2 | 7 | 0 | 1 | 1 | 18 | |
| 2. Cultura | 5 | 11 | 2.509 | 38 | 6 | 1 | 0 | 13 | 11 | 69 | |
| 3. Direitos Humanos e Justiça | 3 | 13 | 18.860 | 66 | 33 | 48 | 1 | 12 | 29 | 189 | |
| 4. Educação | 12 | 43 | 41.845 | 175 | 38 | 174 | 13 | 75 | 71 | 546 | |
| 5. Meio Ambiente | 0 | 0 | 0 | 0 | 0 | 0 | 0 | 0 | 0 | 0 | |
| 6. Saúde | 8 | 27 | 22.908 | 79 | 9 | 169 | 10 | 60 | 43 | 370 | |
| 7. Tecnologia e Produção | 2 | 2 | 15.009 | 23 | 2 | 13 | 2 | 5 | 0 | 45 | |
| 8. Trabalho | 2 | 2 | 500 | 10 | 0 | 50 | 0 | 6 | 9 | 75 | |
| 9. Multidisciplinar | 0 | 0 | 0 | 0 | 0 | 0 | 0 | 0 | 0 | 0 | |
| Total Geral | 33 | 100 | 117.634 | 398 | 90 | 462 | 26 | 172 | 164 | 1.312 | |

Fonte: PROEC

- (1) Conjunto articulado de projetos e outras ações de extensão (curso, eventos, prestação de serviços), preferencialmente integrado ao ensino e a pesquisa. Tem caráter orgânico-institucional, clareza de diretrizes e orientação para um objetivo comum, sendo executado a médio e a longo prazo.
- (2) Conjunto de ações processuais e contínuas de caráter comunitário, educativo, cultural, científico e tecnológico, vinculado a um programa.
- (3) Somatória do público atendido nos projetos vinculados aos programas.
- (4) Professores que ministram aula na instituição envolvidos na execução dos programas de extensão.
- (5) Alunos matriculados nos cursos de graduação da IES envolvidos na execução dos programas de extensão (bolsistas e não bolsistas).
- (6) Número de bolsistas de extensão (bolsas institucionais), seja com verba do programa seja com verba externa.
- (7) Alunos matriculados nos cursos de pós-graduação da IES envolvidos na execução dos programas de extensão (bolsistas e não bolsistas).
- (8) Funcionários técnicos e/ou administrativos da IES envolvidos na execução dos programas de extensão.
- (9) Pessoas de outras IES ou comunidade externa envolvidas na execução dos programas de extensão.

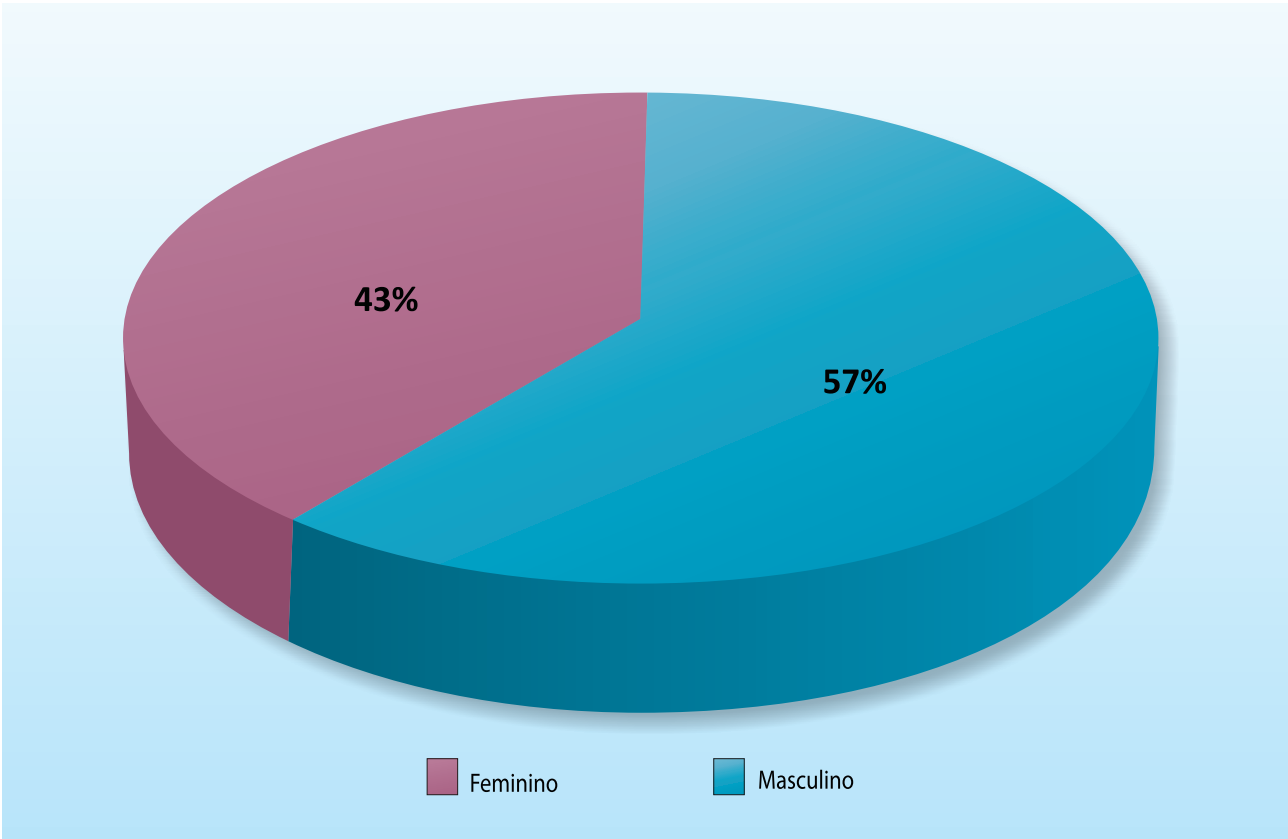
Observação:

A definição das áreas temáticas tem como parâmetro as políticas públicas. A classificação por área deve observar o objeto ou assunto que é enfocado na ação. Mesmo que não se encontre no conjunto das áreas, uma correspondência absoluta entre o objeto de um programa e o conteúdo descrito nas áreas, a mais aproximada, tematicamente, deverá ser escolhida.

Tabela 06 - Número total de programas e seus respectivos projetos vinculados,¹ público atendido e pessoas envolvidas na execução, por áreas temáticas de extensão, em 2008

| Áreas Temáticas | Total de Projetos ² não vinculados | Total de público atingido ³ | Equipe envolvida na execução | | | | | | |
|-------------------------------|--|---|-------------------------------|------------------------|-----------------------------------|--------|-----------------------|-----------------------|--------|
| | | | Da própria IES | | | | | | |
| | | | Alunos ⁵ Graduação | | Alunos pós-graduação ⁷ | | | | |
| | | | Docentes ⁴ | Bolsistas ⁶ | Não bolsistas | Alunos | Técnicos ⁸ | Externos ⁹ | Total |
| 1. Comunicação | 86 | 492.163 | 589 | 69 | 444 | 32 | 102 | 55 | 1.291 |
| 2. Cultura | 191 | 820.107 | 1.276 | 146 | 851 | 54 | 172 | 218 | 2.717 |
| 3. Direitos Humanos e Justiça | 35 | 180.264 | 159 | 97 | 153 | 3 | 22 | 70 | 504 |
| 4. Educação | 399 | 1.084.923 | 2.369 | 310 | 2.093 | 121 | 395 | 468 | 5.756 |
| 5. Meio Ambiente | 55 | 140.229 | 236 | 47 | 182 | 26 | 23 | 51 | 565 |
| 6. Saúde | 169 | 739.960 | 670 | 94 | 1.037 | 25 | 218 | 271 | 2.315 |
| 7. Tecnologia e Produção | 92 | 143.933 | 397 | 26 | 362 | 14 | 50 | 69 | 918 |
| 8. Trabalho | 63 | 33.871 | 266 | 31 | 253 | 7 | 65 | 38 | 660 |
| 9. Multidisciplinar | 0 | 0 | 0 | 0 | 0 | 0 | 0 | 0 | 0 |
| Total Geral | 1.090 | 3.635.450 | 5.962 | 820 | 5.375 | 282 | 1.047 | 1.240 | 14.726 |

Fonte: PROEC

(1) Conjunto de ações processuais e contínuas de caráter comunitário, educativo, cultural, científico e tecnológico, com objetivo definido e prazo determinado, registrado como projeto isolado (projeto não vinculado a programa).

(2) Somatória do público atendido nos projetos não vinculados aos programas.

(3) Professores que ministram aula na instituição envolvidos na execução dos projetos de extensão.

(4) Alunos matriculados nos cursos de graduação da IES envolvidos na execução dos projetos de extensão.

(5) Número de bolsistas de extensão (bolsas institucionais), seja com verba do projeto seja com verba externa.

(6) Alunos matriculados nos cursos de pós-graduação da IES envolvidos na execução dos projetos de extensão.

(7) Funcionários técnicos e/ou administrativos da IES envolvidos na execução dos projetos de extensão.

(8) Pessoas de outras IES ou comunidade externa envolvidas na execução dos projetos de extensão. Observação: A definição das áreas temáticas tem como parâmetro as políticas públicas. A classificação por área deve observar o objeto ou assunto que é focado na ação. Mesmo que não se encontre, no conjunto das áreas, uma correspondência absoluta entre o objeto de um projeto e o conteúdo descrito nas áreas, a mais aproximada, tematicamente, deverá ser escolhida.

Tabela 07 - Número total de cursos, total de carga horária, concluintes e ministrantes em curso de extensão presencial,¹ segundo a área do conhecimento (CNPq), oferecidos em 2008

| Áreas de Conhecimento | Total de Carga | | | | Ministrantes | | | | |
|--------------------------------|------------------------------|----------------------|--------------------------|-----------------------|-----------------------|-------------------------|--|-----------------------|--------------------|
| | Total de Cursos ² | horária ³ | Concluintes ⁴ | Docentes ⁵ | Da IES | | | Externos ⁸ | Total ministrantes |
| | | | | | Técnicos ⁶ | Estudantes ⁷ | | | |
| Total até 30 horas | 23 | 402 | 1.851 | 40 | 29 | 60 | | 12 | 141 |
| 1. Ciências Exatas e da Terra | 1 | 10 | 50 | 6 | 2 | 5 | | 1 | 14 |
| 2. Ciências Biológicas | 2 | 38 | 19 | 1 | 0 | 7 | | 1 | 9 |
| 3. Engenharia/Tecnologia | 0 | 0 | 0 | 0 | 0 | 0 | | 0 | 0 |
| 4. Ciências da Saúde | 4 | 80 | 395 | 1 | 3 | 28 | | 1 | 33 |
| 5. Ciências Agrárias | 5 | 79 | 168 | 12 | 15 | 5 | | 3 | 35 |
| 6. Ciências Sociais Aplicadas | 5 | 78 | 169 | 1 | 2 | 5 | | 3 | 11 |
| 7. Ciências Humanas | 0 | 0 | 0 | 0 | 0 | 0 | | 0 | 0 |
| 8. Linguística, Letras e Artes | 6 | 117 | 1.050 | 19 | 7 | 10 | | 3 | 39 |
| Total acima de 30 horas | 58 | 2.999 | 5.774 | 100 | 51 | 158 | | 24 | 333 |
| 1. Ciências Exatas e da Terra | 2 | 180 | 24 | 2 | 1 | 7 | | 0 | 10 |
| 2. Ciências Biológicas | 8 | 375 | 281 | 7 | 3 | 13 | | 1 | 24 |
| 3. Engenharia/Tecnologia | 0 | 0 | 0 | 0 | 0 | 0 | | 0 | 0 |
| 4. Ciências da Saúde | 18 | 560 | 1.945 | 37 | 16 | 46 | | 10 | 109 |
| 5. Ciências Agrárias | 9 | 587 | 546 | 18 | 16 | 11 | | 5 | 50 |
| 6. Ciências Sociais Aplicadas | 9 | 470 | 1.493 | 16 | 6 | 34 | | 3 | 59 |
| 7. Ciências Humanas | 0 | 0 | 0 | 0 | 0 | 0 | | 0 | 0 |
| 8. Linguística, Letras e Artes | 12 | 827 | 1.485 | 20 | 9 | 47 | | 5 | 81 |
| Total Geral | 81 | 3.401 | 7.625 | 140 | 80 | 218 | | 36 | 474 |

Fonte: PROEC

(1) Conjunto articulado de ações pedagógicas, de caráter teórico ou prático, planejadas e organizadas de modo sistemático, com carga horária mínima de oito horas e processo de avaliação formal. Atividades com menos de oito horas devem ser classificadas como evento. A prestação de serviço realizada como curso deve ser registrada como curso. Curso presencial exige a presença do aluno durante toda a oferta da carga horária.

(2) Número total de cursos oferecidos em 2008, por área de conhecimento.

(3) Somatória de carga horária de todos os cursos oferecidos por área de conhecimento.

(4) Número total de concluintes ou certificados emitidos por área de conhecimento.

(5) Número de docentes que ministram aula na instituição envolvidos na execução de cursos de extensão.

(6) Número de alunos matriculados nos cursos de graduação ou pós-graduação da IES envolvidos na execução dos cursos de extensão.

(7) Funcionários técnicos e/ou administrativos da IES envolvidos na execução dos cursos de extensão.

(8) Pessoas de outras IES ou da comunidade externa envolvidas na execução dos cursos de extensão.

Observação: A definição das áreas temáticas tem como parâmetro as políticas públicas. A classificação por área temática deve observar o objeto ou o assunto que é enfocado na ação. Mesmo que não se encontre, no conjunto das áreas, uma correspondência absoluta entre o objeto de um curso e o conteúdo descrito nas áreas, a mais aproximada, tematicamente, deverá ser escolhida.

Tabela 08 - Número total de cursos, total de carga horária, concluintes e ministrantes em curso de extensão a distância,¹ segundo a área do conhecimento (CNPq), oferecidos em 2008

| Áreas de Conhecimento | Total de Cursos ² | Total de Carga horária ³ | Concluintes ⁴ | Ministrantes | | | | |
|--------------------------------|------------------------------|-------------------------------------|--------------------------|-----------------------|-----------------------|-------------------------|-----------------------|--------------------|
| | | | | Da IES | | | | |
| | | | | Docentes ⁵ | Técnicos ⁶ | Estudantes ⁷ | Externos ⁸ | Total ministrantes |
| Total acima de 30 horas | 18 | 1.490 | 13.747 | 30 | 7 | 3 | 8 | 48 |
| 1. Ciências Exatas e da Terra | 2 | 60 | 11.200 | 2 | 0 | 0 | 0 | 2 |
| 2. Ciências Biológicas | 1 | 120 | 40 | 1 | 0 | 0 | 0 | 1 |
| 3. Engenharia/Tecnologia | 0 | 0 | 0 | 0 | 0 | 0 | 0 | 0 |
| 4. Ciências da Saúde | 11 | 1.130 | 2.349 | 20 | 2 | 2 | 7 | 31 |
| 5. Ciências Agrárias | 1 | 30 | 40 | 2 | 4 | 0 | 1 | 7 |
| 6. Ciências Sociais Aplicadas | 2 | 120 | 68 | 4 | 1 | 0 | 0 | 5 |
| 7. Ciências Humanas | 0 | 0 | 0 | 0 | 0 | 0 | 0 | 0 |
| 8. Linguística, Letras e Artes | 1 | 30 | 50 | 1 | 0 | 1 | 0 | 2 |
| Total Geral | 18 | 1.490 | 13.747 | 30 | 7 | 0 | 8 | 48 |

Fonte: PROEC

- (1) Conjunto articulado de ações pedagógicas, de caráter teórico ou prático, a distância, planejadas e organizadas de modo sistemático, com carga horária mínima de oito horas e processo de avaliação formal. Atividades com menos de oito horas devem ser classificadas como evento. A prestação de serviço realizada como curso deve ser registrada como curso. Curso de extensão a distância é caracterizado pela não-exigência da presença do aluno durante toda a oferta da carga horária; atividades presenciais (sessões de esclarecimento, orientação presencial, avaliação, etc.) não devem ultrapassar 20% da carga horária total.
- (2) Número total de cursos oferecidos em 2007, por área de conhecimento.
- (3) Somatório da carga horária de todos os cursos oferecidos, por área de conhecimento.
- (4) Número total de concluintes ou certificados emitidos, por área de conhecimento.
- (5) Número de docentes que ministram aula na instituição envolvidos na execução de cursos de extensão.
- (6) Número de alunos matriculados nos cursos de graduação ou pós-graduação da IES envolvidos na execução dos cursos de extensão.
- (7) Funcionários técnicos e/ou administrativos da IES envolvidos na execução dos cursos de extensão.
- (8) Pessoas de outras IES ou da comunidade externa envolvidas na execução dos cursos de extensão.
- Observação:
A definição das áreas temáticas tem como parâmetro as políticas públicas. A classificação por área deve observar o objeto ou o assunto que é enfocado na ação. Mesmo que não se encontre, no conjunto das áreas, uma correspondência absoluta entre o objeto de um curso e o conteúdo descrito nas áreas, a mais aproximada, tematicamente, deverá ser escolhida.

Tabela 09 - Número total de atividades¹ desenvolvidas, por tipo de evento e público participante, por área temática, em 2008

| Áreas temáticas | Tipo de evento ² | | | | | | | Total de público participante ³ | |
|------------------------------|-----------------------------|-----------|------------------|-----------|------------|------------------|----------|--|---------|
| | Congresso | Seminário | Ciclo de debates | Exposição | Espetáculo | Evento esportivo | Festival | | |
| 1- Comunicação | 4 | 6 | 2 | 1 | 0 | 0 | 2 | 21 | 12.865 |
| 2-Cultura | 20 | 19 | 7 | 6 | 10 | 0 | 8 | 82 | 87.929 |
| 3-Direitos Humanos e Justiça | 2 | 3 | 1 | 0 | 1 | 0 | 6 | 2 | 3.417 |
| 4. Educação | 21 | 34 | 8 | 5 | 9 | 0 | 6 | 20 | 106.409 |
| 5. Meio Ambiente | 3 | 4 | 1 | 0 | 0 | 0 | 0 | 2 | 9.544 |
| 6. Saúde | 5 | 10 | 2 | 1 | 0 | 0 | 0 | 6 | 18.379 |
| 7. Tecnologia e Produção | 7 | 3 | 2 | 0 | 0 | 0 | 0 | 7 | 23.075 |
| 8. Trabalho | 0 | 7 | 1 | 1 | 0 | 0 | 0 | 3 | 12.992 |
| Total | 62 | 86 | 24 | 14 | 20 | 0 | 16 | 58 | 274.610 |

Fonte: PROEC

(1) Ação extensionista que implica na apresentação e exibição pública e livre ou também com clientela específica, do conhecimento ou produto cultural, científico e tecnológico desenvolvido, conservado ou recolhido pela universidade.

(2) Tipos de eventos:

Congresso - Evento de grandes proporções, de âmbito nacional ou internacional, em geral com duração de três a sete dias, que reúne participantes de uma comunidade científica ou profissional ampla. Abrange um conjunto de atividades como: mesa redonda, palestras, conferências, cursos, oficinas (ou workshop ou laboratório, com duração de até oito horas e se igual ou superior a oito horas, deve ser classificado como curso).

Inclui-se nesta classificação a conferência enquanto evento.

Seminário - Evento científico de âmbito menor do que o congresso, tanto em termos de duração (de algumas horas a um ou dois dias), quanto ao número de participantes, cobrindo campos de conhecimento mais especializados. Incluem-se nesta classificação: encontro, simpósio, jornada, colóquio, fórum, reunião.

Ciclo de Debates - Encontros sequenciais que visam à discussão de um tema específico. Inclui: ciclo, circuito, semana.

Exposição - Exibição pública de obras de arte, produtos, serviços, etc. Inclui: feira, salão, mostra, lançamento.

Espetáculo - Demonstração pública de eventos cênicos musicais. Inclui: recital, concerto, show, apresentação teatral, exibição de cinema e televisão, demonstração pública de canto, dança e interpretação musical.

Evento esportivo - Inclui: campeonato, torneio, olimpíada, apresentação esportiva.

Festival - Série de ações/eventos culturais ou esportivos, realizados concomitantemente, em período determinado de tempo, geralmente com edições periódicas.

Outros - Outros eventos não classificados nos itens anteriores.

(3) Total de público participante ou presente no evento.

Observação: A definição das áreas temáticas tem como parâmetro as políticas públicas. A classificação por área deve observar o objeto ou o assunto que é enfocado na ação. Mesmo que não se encontre, no conjunto das áreas, uma correspondência absoluta entre o objeto de um curso e o conteúdo descrito nas áreas, a mais aproximada, tematicamente, deverá ser escolhida.

Tabela 10 - Número total de prestação de serviço institucional¹ por tipo e área temática, em 2008

| Área de Conhecimento | Direitos | | | | | | |
|---|-------------|---------|---------|----------|---------------|-------|-----------------------|
| | Comunicação | Cultura | Justiça | Educação | Meio Ambiente | Saúde | Tecnologia e Produção |
| Atendimento ao Público em Espaços de Cultura, Ciência e Tecnologia ² | 4 | 1 | 0 | 4 | 0 | 3 | 4 |
| Total | | | | | | | |
| 16 | | | | | | | |
| Serviço Eventual ³ | | | | | | | |
| Nº Assessoria | 1 | 5 | 1 | 8 | 0 | 4 | 2 |
| Nº Consultoria | 0 | 0 | 1 | 0 | 0 | 2 | 3 |
| Nº Curadoria | 0 | 0 | 0 | 0 | 0 | 0 | 1 |
| Nº Outros | 1 | 2 | 0 | 3 | 1 | 1 | 0 |
| Total | | | | | | | |
| 8 | | | | | | | |
| Exames e Laudos Técnicos ⁴ | | | | | | | |
| Laudos Emitidos | 0 | 0 | 0 | 0 | 2 | 0 | 2 |
| Total | | | | | | | |
| 4 | | | | | | | |
| Atendimento Jurídico ⁵ | | | | | | | |
| Nº Atendimentos | 0 | 0 | 1 | 1 | 0 | 0 | 0 |
| Total | | | | | | | |
| 2 | | | | | | | |

(1) Realização de trabalho oferecido pela IES ou contratado por terceiros (comunidade ou empresa). A prestação de serviços se caracteriza por intangibilidade, inseparabilidade e não resulta na posse de um bem. Quando a prestação de serviço é oferecida como curso ou projeto de extensão, deve ser registrada como tal (curso ou projeto).

(2) Total de público atendido em visitação nos espaços e museus de cultura, ciência e tecnologia da IES. Inclui: visitas em museus, centros de memória, jardim botânico, estação ecológica, observatório, planetário, museus de ciência, cine-clubes, entre outros.

(3) Número total de serviço eventual, oferecido pela IES envolvendo pessoal do quadro, contratado por terceiros (comunidade ou empresa), incluindo assessorias, consultorias, curadoria e outros (cooperação técnica, pesquisa encomendada, restauração de bens móveis e imóveis, etc.).

(4) Número de exames, perícias e laudos realizados em laboratórios / departamentos, envolvendo pessoal do quadro da IES, que oferecem serviço permanente. Inclui: análise de solos, exames agrônômicos e botânicos, análise farmacológica, qualidades de produtos, laudos psicológicos, antropológicos, perícia ambiental, entre outros.

(5) Total de atendimentos a pessoas em orientação ou encaminhamento de questões jurídicas ou judiciais.

(6) Número total de atendimentos em hospitais e clínicas da IES e em estágio rural ou trabalho de campo, em assistência à saúde humana.

(7) Número total de atendimentos em Hospitais e Clínicas Veterinárias da IES e em Estágio Rural ou Trabalho de Campo, em assistência à saúde animal.

Observação: A definição das áreas temáticas tem como parâmetro as políticas públicas. A classificação por área temática deve observar o objeto ou o assunto que é focado na ação. Mesmo que não se encontre, no conjunto das áreas, uma correspondência absoluta entre o objeto de uma prestação de serviço e o conteúdo descrito nas áreas, a mais aproximada, tematicamente, deverá ser escolhida. As definições dos termos sublinhados poderão ser encontradas no Glossário

(continua)

Tabela 10 - Número total de prestação de serviço institucional¹ por tipo e área temática, em 2008

| Área de Conhecimento | Direitos Humanos e | | | Meio Ambiente | | Tecnologia e Produção | | Total |
|---|--------------------|---------|---------|---------------|-------|-----------------------|----------|-------|
| | Comunicação | Cultura | Justiça | Educação | Saúde | Saúde | Trabalho | |
| Atendimento em Saúde Humana ⁶ | | | | | | | | |
| Nº Consultas Ambulatoriais (programadas) | 0 | 0 | 1 | 4 | 0 | 7 | 0 | 14 |
| Nº Consultas de Emergência e Urgência | | | | | | | | 0 |
| Nº Internações | | | | | | 2 | 0 | 4 |
| Nº Cirurgias | 0 | 0 | 1 | 0 | 0 | 1 | 0 | 2 |
| Nº Exames Laboratoriais | 1 | 0 | 0 | 1 | 0 | 2 | 0 | 4 |
| Nº Exames Laboratoriais | 0 | 0 | 1 | 0 | 0 | 1 | 0 | 2 |
| Nº Outros Atendimentos | 1 | 0 | 1 | 11 | 0 | 16 | 0 | 32 |
| Atendimento em Saúde Animal ⁷ | | | | | | | | |
| Nº Atendimentos Veterinários Ambulatoriais | 0 | 0 | 0 | 2 | 0 | 3 | 0 | 6 |
| Nº Internações Veterinárias | 0 | 0 | 0 | 0 | 0 | 1 | 0 | 2 |
| Nº Cirurgias veterinárias | | | | | | 1 | 0 | 2 |
| Nº Exames Laboratoriais e complementares em veterinária | | | | 4 | 0 | 4 | 0 | 8 |
| Total Geral | 8 | 8 | 7 | 38 | 3 | 48 | 12 | 140 |

Fonte: PROEC

- (1) Realização de trabalho oferecido pela IES ou contratado por terceiros (comunidade ou empresa). A prestação de serviços se caracteriza por intangibilidade, inseparabilidade e não resulta na posse de um bem. Quando a prestação de serviço é oferecida como curso ou projeto de extensão, deve ser registrada como tal (curso ou projeto).
- (2) Total de público atendido em visitação nos espaços e museus de cultura, ciência e tecnologia da IES. Inclui: visitas em museus, centros de memória, jardim botânico, estação ecológica, observatório, planetário, museus de ciência, cine-clube, entre outros.
- (3) Número total de serviço eventual, oferecido pela IES envolvendo pessoal do quadro, contratado por terceiros (comunidade ou empresa), incluindo assessorias, consultorias, curadoria e outros (cooperação técnica, pesquisa encomendada, restauração de bens móveis e imóveis, etc.).
- (4) Número de exames, perícias e laudos realizados em laboratórios / departamentos, envolvendo pessoal do quadro da IES, que oferecem serviço permanente. Inclui: análise de solos, exames agrônômicos e botânicos, análise farmacológica, qualidades de produtos, laudos psicológicos, antropológicos, perícia ambiental, entre outros.
- (5) Total de atendimentos a pessoas em orientação ou encaminhamento de questões jurídicas ou judiciais.
- (6) Número total de atendimentos em hospitais e clínicas da IES e em estágio rural ou trabalho de campo, em assistência à saúde humana.
- (7) Número total de atendimentos em Hospitais e Clínicas Veterinárias da IES e em Estágio Rural ou Trabalho de Campo, em assistência à saúde animal.

Observação: A definição das áreas temáticas tem como parâmetro as políticas públicas. A classificação por área temática deve observar o objeto ou o assunto que é focado na ação. Mesmo que não se encontre, no conjunto das áreas, uma correspondência absoluta entre o objeto de uma prestação de serviço e o conteúdo descrito nas áreas, a mais aproximada, tematicamente, deverá ser escolhida. As definições dos termos sublinhados poderão ser encontradas no Glossário

Tabela 11 - Número total de servidores técnico-administrativos, por grau de formação, tipo de contrato e sexo, no 1º semestre de 2008

| Grau de Formação | Estatutário | |
|---|-------------|------|
| | Fem | Masc |
| Sem escolarização/ensino fundamental incompleto | 0 | 14 |
| Ensino fundamental completo (ou 1º grau) | 28 | 96 |
| Ensino médio completo (ou 2º grau) | 207 | 299 |
| Graduado (ou Pós-Graduado) | 292 | 183 |
| Total Geral | 527 | 592 |

Fonte: PRODIRH

Figura 04 - Técnicos-administrativos por grau de formação



Tabela 12 - Outros tipos de prestadores de serviço técnico-administrativo de natureza contínua, no 1º semestre de 2008. (Só para IFES)

| Prestadores de Serviço | Quantidade |
|---|------------|
| Empregado de Empresas Prestadoras de Serviços à IES | 724 |

Fonte: PRODIRH

Tabela 13 - Número total de docentes (em exercício e afastados) da UFG, por grau de formação, por regime de trabalho e por gênero, no 1º semestre de 2008

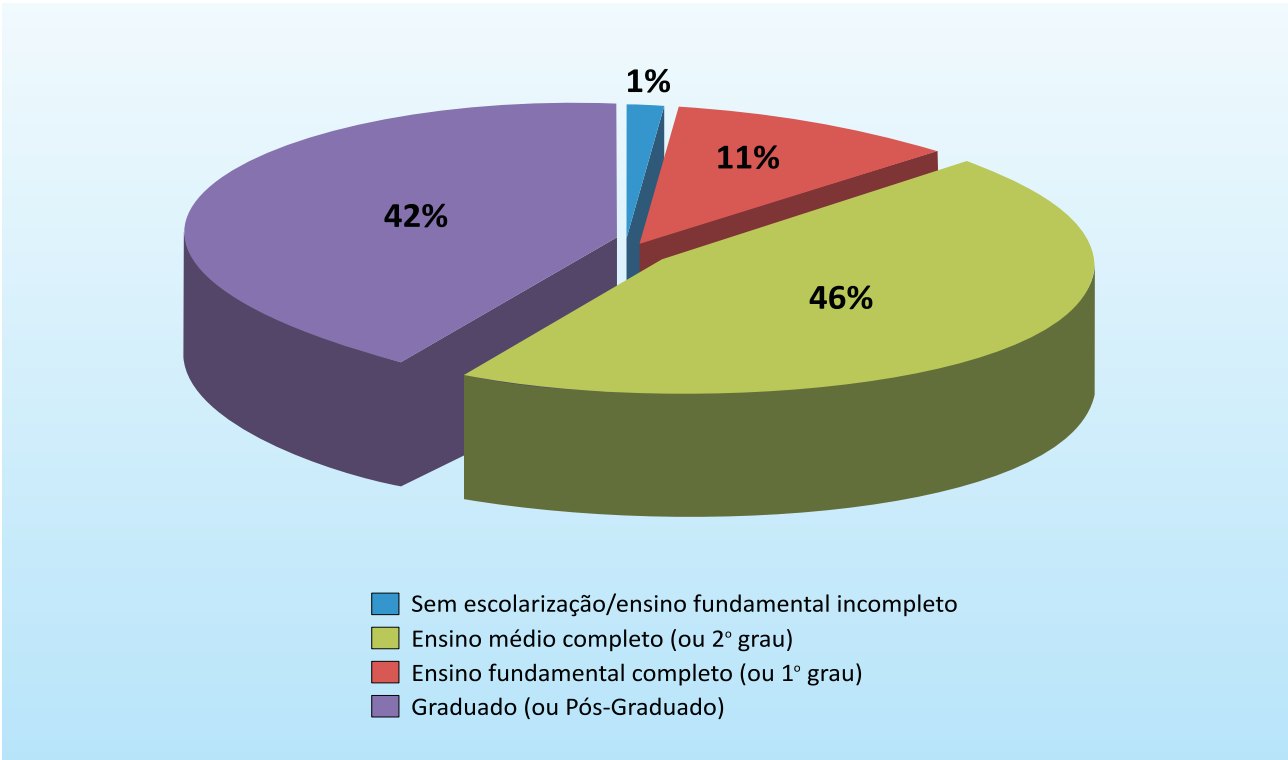
| Grau de Formação | Tempo Integral ¹ | | Tempo Parcial ² | | Total de Docentes | | |
|--------------------|-----------------------------|------------|----------------------------|------------|-------------------|------------|--------------|
| | Fem | Masc | Fem | Masc | Fem | Masc | Total |
| Graduado | 56 | 58 | 157 | 128 | 213 | 186 | 399 |
| Especialista | 11 | 37 | 1 | 19 | 12 | 56 | 68 |
| Mestre | 194 | 179 | 5 | 16 | 199 | 195 | 394 |
| Doutor | 353 | 435 | 3 | 10 | 356 | 445 | 801 |
| Total Geral | 614 | 709 | 166 | 175 | 780 | 882 | 1.662 |

Fonte: PRODIRH
Observação: Não considerar os professores contratados diretamente pelos hospitais universitários nem os professores que ministram aulas exclusivamente nas escolas de aplicação ou em cursos de nível fundamental, médio ou técnico.

Tabela 14 - Número de docentes (em exercício e total) da UFG, por categoria funcional e regime jurídico, no 1º semestre de 2008

| Tipo de Professor | Regime Jurídico | | | | Número de Docentes | |
|---------------------------------|-----------------|---------------------------------|--------------|---------------------------------|--------------------------|---------------------------------------|
| | Estatutário | | CLT | | Total Geral em exercício | Total Geral (Em exercício + Afastado) |
| | Em exercício | Total (Em exercício + Afastado) | Em exercício | Total (Em exercício + Afastado) | | |
| Professor do Quadro | 1.202 | 1.292 | 1 | 1 | 1.203 | 1.293 |
| Professor Substituto/temporário | 369 | 369 | 0 | 0 | 369 | 369 |
| Total | 1.571 | 1.661 | 1 | 1 | 1.572 | 1.662 |

Fonte: PRODIRH
Observação: Não considerar os professores contratados diretamente pelos hospitais universitários nem os professores que ministram aulas exclusivamente nas escolas de aplicação ou em cursos de nível fundamental, médio ou técnico.

Tabela 16 - Pós-Graduação da UFG (Ano base: 2007)

| Nome PPG | Ano de início | | Orientações Concluídas [1] | | Tempo Mediano de titulação [2] | |
|-------------------------------------|---------------|------|----------------------------|-------|--------------------------------|-------|
| | M | D | Dissertações | Teses | Dissertações | Teses |
| Agronegócio | 2006 | | 2 | 0 | 20 | |
| Agronomia | 1985 | 1993 | 6 | 12 | 26,8 | 40,3 |
| Agronomia (Produção Vegetal) | 2006 | | | | | |
| Biologia | 1980 | 2004 | 27 | 1 | 25,8 | 39 |
| Ciência Animal | 1995 | 2001 | 38 | 24 | 26,4 | 44,5 |
| Ciências Ambientais | | 2002 | 0 | 6 | | 46,8 |
| Ciências da Saúde | 2006 | 2006 | 12 | 0 | 12,1 | |
| Ciências Farmacêuticas | 2005 | | 11 | 0 | 24,9 | |
| Comunicação | 2007 | | | | | |
| Cultura Visual | 2003 | | 12 | 0 | 27,8 | |
| Ecologia e Evolução | 2004 | 2007 | 11 | 0 | 25 | |
| Ecologia e Evolução | 2004 | 2007 | 11 | 0 | 25 | |
| Educação | 1986 | 2001 | 26 | 10 | 29,5 | 46,2 |
| Educação em Ciências e Matemática | 2007 | | | | | |
| Engenharia Civil | 1997 | | 24 | 0 | 29,8 | |
| Engenharia do Meio Ambiente | 2003 | | 22 | 0 | 29,5 | |
| Engenharia Elétrica e de Computação | 1998 | | 19 | 0 | 28,4 | |
| Filosofia | 1993 | | 12 | 0 | 31,8 | |
| Física | 1992 | 2008 | 7 | 0 | 26,9 | |
| Geografia | 1995 | 2007 | 20 | 0 | 28,9 | |
| Geotecnia e Construção Civil | 2007 | | | | | |
| História | 1972 | 2003 | 13 | 2 | 29,1 | 42 |
| Letras e Linguística | 1972 | 2002 | 32 | 11 | 33,8 | 49,5 |
| Matemática | 1973 | | 12 | 0 | 24,9 | |
| Medicina Tropical | 1976 | 2002 | 22 | 6 | 25,9 | 37,2 |
| Música | 1995 | | 16 | 0 | 23,2 | |
| Odontologia | 2003 | | 15 | 0 | 26,5 | |
| Química | 1999 | | 19 | 0 | 27,1 | |
| Química | | 2006 | | | | |
| Sociologia | 1999 | | 10 | 0 | 30,7 | |

Fonte: CAPES

[1] Total de orientações concluídas no período-base. Categoria docente: 'permanentes'.

[2] Tempo de titulação é a diferença, em meses, entre a data da matrícula e de defesa dos alunos, nos anos-base de dados considerados. O tempo mediano corresponde ao valor central da série classificada em ordem crescente.

Tabela 17 - Fluxo de Discentes das Pós-Graduações da UFG (Ano base 2007)

| Nome PPG | Ano de início | | Fluxo de Discentes | | | | | | | |
|-------------------------------------|---------------|------|--------------------|-----------|-----------|--------------|-----------------|-----------|-----------|--------------|
| | | | Mestrado | | | | Doutorado | | | |
| | M | D | Mat. Início ano | Ingressos | Titulados | Mat. Fim ano | Mat. Início ano | Ingressos | Titulados | Mat. Fim ano |
| Agronegócio | 2006 | | 13 | 13 | 2 | 24 | 0 | 0 | 0 | 0 |
| Agronomia | 1985 | 1993 | 27 | 21 | 6 | 42 | 43 | 12 | 12 | 43 |
| Agronomia (Produção Vegetal) | 2006 | | 10 | 12 | 0 | 22 | 0 | 0 | 0 | 0 |
| Biologia | 1980 | 2004 | 56 | 20 | 31 | 42 | 21 | 0 | 1 | 19 |
| Ciência Animal | 1995 | 2001 | 57 | 24 | 20 | 58 | 56 | 18 | 13 | 66 |
| Ciências Ambientais | | 2002 | 0 | 0 | 0 | 0 | 36 | 7 | 6 | 35 |
| Ciências da Saúde | 2006 | 2006 | 18 | 26 | 9 | 35 | 19 | 18 | 0 | 37 |
| Ciências Farmacêuticas | 2005 | | 22 | 12 | 9 | 25 | 0 | 0 | 0 | 0 |
| Comunicação | 2007 | | 0 | 12 | 0 | 12 | 0 | 0 | 0 | 0 |
| Cultura Visual | 2003 | | 29 | 18 | 11 | 34 | 0 | 0 | 0 | 0 |
| Ecologia e Evolução | 2004 | 2007 | 24 | 13 | 13 | 24 | 0 | 7 | 0 | 7 |
| Ecologia e Evolução | 2004 | 2007 | 24 | 13 | 13 | 24 | 0 | 7 | 0 | 7 |
| Educação | 1986 | 2001 | 70 | 23 | 26 | 61 | 41 | 31 | 10 | 61 |
| Educação em Ciências e Matemática | 2007 | | 1 | 30 | 0 | 30 | 0 | 0 | 0 | 0 |
| Engenharia Civil | 1997 | | 31 | 11 | 20 | 19 | 0 | 0 | 0 | 0 |
| Engenharia do Meio Ambiente | 2003 | | 42 | 14 | 20 | 31 | 0 | 0 | 0 | 0 |
| Engenharia Elétrica e de Computação | 1998 | | 67 | 26 | 24 | 60 | 0 | 0 | 0 | 0 |
| Filosofia | 1993 | | 27 | 11 | 12 | 23 | 0 | 0 | 0 | 0 |
| Física | 1992 | 2008 | 18 | 8 | 7 | 18 | 0 | 0 | 0 | 0 |
| Geografia | 1995 | 2007 | 60 | 28 | 20 | 64 | 0 | 15 | 0 | 15 |
| Geotecnia e Construção Civil | 2007 | | 0 | 19 | 0 | 15 | 0 | 0 | 0 | 0 |
| História | 1972 | 2003 | 37 | 28 | 13 | 52 | 16 | 8 | 2 | 23 |
| Letras e Linguística | 1972 | 2002 | 82 | 29 | 36 | 67 | 27 | 10 | 11 | 26 |
| Matemática | 1973 | | 21 | 11 | 12 | 18 | 0 | 0 | 0 | 0 |
| Medicina Tropical | 1976 | 2002 | 53 | 21 | 24 | 50 | 34 | 10 | 6 | 37 |
| Música | 1995 | | 22 | 12 | 13 | 21 | 0 | 0 | 0 | 0 |
| Odontologia | 2003 | | 24 | 10 | 15 | 19 | 0 | 0 | 0 | 0 |
| Química | 1999 | | 40 | 13 | 19 | 30 | 0 | 0 | 0 | 0 |
| Química | | 2006 | 0 | 0 | 0 | 0 | 12 | 16 | 0 | 28 |
| Sociologia | 1999 | | 24 | 19 | 10 | 32 | 0 | 0 | 0 | 0 |

Fonte: CAPES

Tabela 18 - Projetos e Docentes das Pós-Graduações da UFG (Ano base 2007)

| Nome PPG | Ano de início | | Projetos | | | n° Docentes ^[1] | | |
|-------------------------------------|---------------|------|-----------|-----------|------------|----------------------------|---------------|-------------|
| | | | Pesquisa | | | Visitantes | Colaboradores | Permanentes |
| | M | D | Andamento | Concluído | Desativado | | | |
| Agronegócio | 2006 | | 20 | 0 | 0 | 0 | 3 | 10 |
| Agronomia | 1985 | 1993 | 41 | 0 | 0 | 0 | 11 | 28 |
| Agronomia (Produção Vegetal) | 2006 | | 28 | 0 | 0 | 0 | 2 | 11 |
| Biologia | 1980 | 2004 | 39 | 0 | 0 | 1 | 9 | 19 |
| Ciência Animal | 1995 | 2001 | 214 | 7 | 0 | 0 | 12 | 32 |
| Ciências Ambientais | | 2002 | 15 | 5 | 0 | 0 | 6 | 17 |
| Ciências da Saúde | 2006 | 2006 | 40 | 0 | 0 | 0 | 5 | 31 |
| Ciências Farmacêuticas | 2005 | | 19 | 0 | 0 | 0 | 2 | 10 |
| Comunicação | 2007 | | 14 | 1 | 0 | 0 | 0 | 10 |
| Cultura Visual | 2003 | | 14 | 0 | 0 | 0 | 3 | 9 |
| Ecologia e Evolução | 2004 | 2007 | 30 | 0 | 2 | 0 | 6 | 15 |
| Ecologia e Evolução | 2004 | 2007 | 30 | 0 | 2 | 0 | 6 | 15 |
| Educação | 1986 | 2001 | 30 | 2 | 0 | 0 | 10 | 18 |
| Educação em Ciências e Matemática | 2007 | | 18 | 0 | 0 | 0 | 3 | 14 |
| Engenharia Civil | 1997 | | 15 | 0 | 0 | 0 | 3 | 8 |
| Engenharia do Meio Ambiente | 2003 | | 23 | 4 | 0 | 0 | 2 | 16 |
| Engenharia Elétrica e de Computação | 1998 | | 21 | 0 | 0 | 0 | 8 | 8 |
| Filosofia | 1993 | | 24 | 0 | 0 | 0 | 2 | 11 |
| Física | 1992 | 2008 | 26 | 0 | 0 | 0 | 3 | 15 |
| Geografia | 1995 | 2007 | 23 | 0 | 0 | 0 | 6 | 18 |
| Geotecnia e Construção Civil | 2007 | | 24 | 0 | 0 | 0 | 4 | 12 |
| História | 1972 | 2003 | 38 | 3 | 0 | 0 | 6 | 21 |
| Letras e Linguística | 1972 | 2002 | 29 | 8 | 0 | 0 | 6 | 24 |
| Matemática | 1973 | | 17 | 4 | 0 | 2 | 4 | 11 |
| Medicina Tropical | 1976 | 2002 | 146 | 11 | 0 | 0 | 7 | 23 |
| Música | 1995 | | 42 | 3 | 0 | 0 | 3 | 14 |
| Odontologia | 2003 | | 74 | 10 | 2 | 0 | 3 | 14 |
| Química | 1999 | | 42 | 0 | 0 | 0 | 6 | 14 |
| Química | | 2006 | 47 | 0 | 0 | 0 | 0 | 23 |
| Sociologia | 1999 | | 28 | 0 | 0 | 0 | 5 | 13 |

Fonte: CAPES

[1] Número de docentes nas categorias especificadas, sem repetição

Tabela 19 - Número de alunado no Hospital das Clínicas

| Graduação | | | | | | | |
|--------------|------------|------------|------------|--------------|--------------|--------------|------------|
| Categoria | 2002 | 2003 | 2004 | 2005 | 2006 | 2007 | 2008 |
| Biomedicina | 7 | 10 | 15 | 6 | 7 | 8 | 8 |
| Enfermagem | 143 | 147 | 148 | 155 | 152 | 149 | 150 |
| Farmácia | 84 | 8 | 13 | 15 | 2 | 14 | 11 |
| Medicina | 322 | 336 | 334 | 335 | 337 | 339 | 337 |
| Nutrição | 11 | 104 | 118 | 120 | 159 | 157 | 161 |
| Subtotal | 567 | 605 | 628 | 631 | 657 | 667 | 667 |
| Residentes | | | | | | | |
| Categoria | 2002 | 2003 | 2004 | 2005 | 2006 | 2007 | 2008 |
| Biomedicina | 0 | 0 | 0 | 0 | 0 | 0 | 0 |
| Enfermagem | 0 | 0 | 0 | 123 | 150 | 0 | 0 |
| Farmácia | 0 | 0 | 0 | 0 | 0 | 0 | 0 |
| Medicina | 117 | 114 | 114 | 128 | 131 | 144 | 152 |
| Nutrição | 0 | 0 | 0 | 23 | 0 | 20 | 0 |
| Subtotal | 117 | 114 | 114 | 274 | 281 | 164 | 152 |
| Interno | | | | | | | |
| Categoria | 2002 | 2003 | 2004 | 2005 | 2006 | 2007 | 2008 |
| Biomedicina | 0 | 0 | 0 | 0 | 0 | 0 | 0 |
| Enfermagem | 0 | 0 | 0 | 0 | 0 | 0 | 0 |
| Farmácia | 0 | 0 | 0 | 0 | 0 | 0 | 0 |
| Medicina | 112 | 108 | 109 | 109 | 110 | 112 | 110 |
| Nutrição | 0 | 0 | 0 | 0 | 0 | 0 | 0 |
| Subtotal | 112 | 108 | 109 | 109 | 110 | 112 | 110 |
| Mestrado | | | | | | | |
| Categoria | 2002 | 2003 | 2004 | 2005 | 2006 | 2007 | 2008 |
| Biomedicina | 0 | 0 | 0 | 0 | 0 | 0 | 0 |
| Enfermagem | 0 | 0 | 23 | 0 | 0 | 23 | 0 |
| Farmácia | 0 | 0 | 0 | 0 | 0 | 0 | 0 |
| Medicina | 0 | 0 | 44 | 55 | 18 | 27 | 26 |
| Nutrição | 0 | 0 | 0 | 0 | 0 | 0 | 0 |
| Subtotal | 0 | 0 | 67 | 55 | 18 | 50 | 26 |
| Doutorado | | | | | | | |
| Categoria | 2002 | 2003 | 2004 | 2005 | 2006 | 2007 | 2008 |
| Biomedicina | 0 | 0 | 0 | 0 | 0 | 0 | 0 |
| Enfermagem | 0 | 0 | 0 | 0 | 0 | 0 | 0 |
| Farmácia | 0 | 0 | 0 | 0 | 0 | 0 | 0 |
| Medicina | 0 | 0 | 17 | 25 | 20 | 20 | 24 |
| Nutrição | 0 | 0 | 0 | 0 | 0 | 0 | 0 |
| Subtotal | 0 | 0 | 17 | 25 | 20 | 20 | 24 |
| Total | 796 | 827 | 935 | 1.094 | 1.086 | 1.013 | 979 |

Fonte: Hospital das Clínicas

Programas
*Diabetes
*Planejamento Familiar
*Adolescentes
*Alto Risco
*Climatério
*Liga de Hipertensão
*Mastologia
*JAE/DST/AIDS
*Tuberculose
*CERTEPE
*Chagas
*Reprodução Humana
*Asma/DPOC
*Imunização

Tabela 20 - Indicadores de produtividade do Hospital das Clínicas

| Especificação | 2001 | 2002 | 2003 | 2004 | 2005 | 2006 | 2007 | 2008 |
|-------------------------------------|--------|--------|--------|--------|--------|--------|--------|--------|
| Leitos Ativados | 306 | 310 | 310 | 304 | 289 | 298 | 256 | 293 |
| Número de Servidores | 1.944 | 2.000 | 1.995 | 1.923 | 1.928 | 2.339 | 2.318 | 2.412 |
| Total Internação por Especialidade: | 12.459 | 11.997 | 11.620 | 10.449 | 11.697 | 12.001 | 10.376 | 10.320 |
| Cl. Médica | 1.656 | 1.784 | 1.791 | 1.438 | 1.631 | 1.616 | 1.036 | 1.221 |
| Cl. Tropical | 216 | 209 | 159 | 125 | 149 | 319 | 152 | 142 |
| Cl. Cirúrgica | 3.262 | 3.353 | 3.143 | 2.900 | 3.165 | 4.113 | 3.275 | 2.771 |
| Cl. Ortopédica | 537 | 646 | 502 | 517 | 421 | 158 | 497 | 638 |
| Plástica | 299 | 384 | 322 | 322 | 219 | 60 | 221 | 268 |
| Ginecologia / Obstetrícia | 2.249 | 1.888 | 2.281 | 2.301 | 2.490 | 1.634 | 1.484 | 1.362 |
| Berçário | 111 | 48 | 119 | 90 | 142 | 212 | | |
| Cl. Pediatria | 368 | 425 | 413 | 296 | 424 | 402 | 462 | 419 |
| CIPE | 180 | 183 | 162 | 174 | 212 | 252 | 161 | 220 |
| UTI Médica / Cirúrgica | 767 | 1.064 | 1.035 | 1.061 | 976 | 852 | 776 | 717 |
| UTI Neonatal | | | | | | 177 | 147 | 103 |
| SEUA | 2.814 | 2.013 | 1.693 | 1.225 | 1.868 | 2.206 | 2.165 | 2.459 |
| Total de Altas | 11.489 | 10.897 | 10.346 | 9.815 | 10.588 | 10.923 | 9.220 | 9.858 |
| Total de Óbitos | 449 | 496 | 476 | 425 | 403 | 292 | 390 | 464 |
| Total de Cirurgias: | 13.125 | 14.216 | 11.029 | 11.645 | 12.194 | 12.003 | 10.711 | 10.772 |
| Centro Cirúrgico | 10.111 | 10.608 | 8.158 | 8.559 | 9.127 | 9.120 | 7.746 | 8.346 |
| Ambulatoriais | 3.014 | 3.608 | 2.871 | 3.086 | 3.067 | 2.883 | 2.965 | 2.426 |
| Total de Partos | 822 | 556 | 751 | 692 | 784 | 847 | 804 | 728 |

(continua)

Tabela 20 - Indicadores de produtividade do Hospital das Clínicas

| Especificação | 2001 | 2002 | 2003 | 2004 | 2005 | 2006 | 2007 | 2008 |
|--|------------|------------|------------|------------|------------|------------|------------|------------|
| Total de Consultas: | 326.882 | 320.337 | 364.723 | 335.334 | 335.324 | 325.585 | 297.200 | 276.482 |
| Outras consultas de nível superior | 50.332 | 44.559 | 84.973 | 67.685 | 68.303 | 60.060 | 56.648 | 49.478 |
| Consultas ambulatoriais | 186.432 | 191.570 | 202.225 | 200.819 | 200.449 | 203.563 | 184.867 | 172.835 |
| Consultas de emergências | 90.118 | 84.208 | 77.525 | 66.830 | 66.572 | 61.962 | 55.685 | 54.169 |
| Exames Complementares | 1.047.894 | 1.131.788 | 1.007.625 | 808.573 | 645.225 | 739.348 | 794.424 | 793.161 |
| Total de Faturamento (R\$) | 20.138.596 | 21.659.264 | 23.387.966 | 22.473.148 | 28.756.291 | 29.601.904 | 30.362.711 | 35.338.758 |
| Estágio curricular p/ cursos de Nível Superior | 645 | 505 | 745 | 1.292 | 974 | 882 | 1.574 | 1.965 |
| Estágio curricular p/ cursos Técnicos | 636 | 283 | 480 | 317 | 139 | 180 | 554 | 1.011 |
| Relação de servidores/leitos | 6 | 6 | 6 | 6 | 7 | 8 | 9 | 8 |
| Área Construída | 25.069 | 28.098 | 28.098 | 33.479 | 33.479 | 33.479 | 34.189 | 34.189 |
| Número de salas ambulatoriais | 137 | 163 | 147 | 155 | 155 | 153 | 179 | 143 |
| Número de salas de emergência | 10 | 14 | 20 | 20 | 20 | 20 | 19 | 19 |
| Número de salas cirúrgicas | 17 | 17 | 17 | 19 | 19 | 20 | 17 | 15 |
| Taxa de mortalidade | 3% | 5% | 5% | 5% | 4% | 4% | 4% | 5% |
| Número de atendimento no acolhimento | 63.051 | 56.026 | 47.282 | 41.442 | 44.226 | 39.489 | 28.600 | 26.549 |
| Outros procedimentos ambulatoriais | 59.218 | 67.375 | 57.504 | 60.266 | 59.663 | 48.882 | 75.509 | 71.369 |

Fonte: Hospital das Clínicas

SÉRIES HISTÓRICAS

UFG em Números – 2009



Tabela 21 - Evolução do número de inscritos no vestibular por subcategorias

| Ano | Total | Local | | Gênero | | Turno | |
|------|--------|---------|----------|-----------|----------|--------|---------|
| | | Capital | Interior | Masculino | Feminino | Diurno | Noturno |
| 1995 | 16.013 | 14.927 | 1.086 | 6.419 | 9.594 | 13.763 | 2.250 |
| 1996 | 17.329 | 15.949 | 1.380 | 6.869 | 10.460 | 14.887 | 2.442 |
| 1997 | 19.519 | 17.176 | 2.343 | 7.972 | 11.547 | 16.585 | 2.934 |
| 1998 | 20.218 | 18.097 | 2.121 | 7.969 | 12.249 | 16.376 | 3.842 |
| 1999 | 22.964 | 20.540 | 2.424 | 9.141 | 13.823 | 17.715 | 5.249 |
| 2000 | 27.441 | 24.278 | 3.163 | 10.913 | 16.528 | 20.487 | 6.954 |
| 2001 | 30.933 | 27.683 | 3.250 | 12.549 | 18.384 | 24.377 | 6.556 |
| 2002 | 24.555 | 21.449 | 3.106 | 10.518 | 14.037 | 18.716 | 5.839 |
| 2003 | 33.551 | 29.257 | 4.294 | 14.391 | 19.160 | 26.121 | 7.430 |
| 2004 | 29.914 | 26.319 | 3.595 | 12.583 | 17.331 | 23.458 | 6.456 |
| 2005 | 28.361 | 24.795 | 3.566 | 13.038 | 15.323 | 21.964 | 6.397 |
| 2006 | 32.887 | 29.796 | 3.091 | 13.962 | 18.925 | 25.101 | 7.786 |
| 2007 | 29.322 | 25.276 | 4.046 | 12.295 | 17.027 | 22.090 | 7.232 |
| 2008 | 28.964 | 23.996 | 4.968 | 12.339 | 16.625 | 21.925 | 7.039 |

Fonte: INEP, PRODIRH e CS/UFG

Figura 06 - Evolução do número de inscritos no vestibular por subcategorias



Tabela 22 - Evolução do número vagas por subcategorias

| Ano | Total | Vagas | | Turno | |
|------|-------|---------|----------|--------|---------|
| | | Capital | Interior | Diurno | Noturno |
| 1995 | 2.283 | 1.773 | 510 | 1.703 | 580 |
| 1996 | 2.468 | 1.873 | 595 | 1.948 | 520 |
| 1997 | 2.366 | 1.766 | 600 | ND | ND |
| 1998 | 2.670 | 2.030 | 640 | ND | ND |
| 1999 | 2.971 | 2.256 | 715 | ND | ND |
| 2000 | 3.020 | 2.280 | 740 | 2.109 | 911 |
| 2001 | 3.035 | 2.295 | 740 | 2.149 | 886 |
| 2002 | 3.035 | 2.295 | 740 | 2.149 | 886 |
| 2003 | 3.389 | 2.539 | 850 | 2.368 | 1.021 |
| 2004 | 3.055 | 2.305 | 750 | 2.139 | 916 |
| 2005 | 3.118 | 2.368 | 750 | 2.152 | 966 |
| 2006 | 3.618 | 2.508 | 1.110 | 2.307 | 1.311 |
| 2007 | 3.783 | 2.488 | 1.295 | 2.502 | 1.281 |
| 2008 | 3.963 | 2.488 | 1.475 | 2.682 | 1.281 |

ND = Não disponível.
Fonte: INEP, PRODIRH e CS/UFG

Figura 07 - Evolução do número vagas por subcategorias

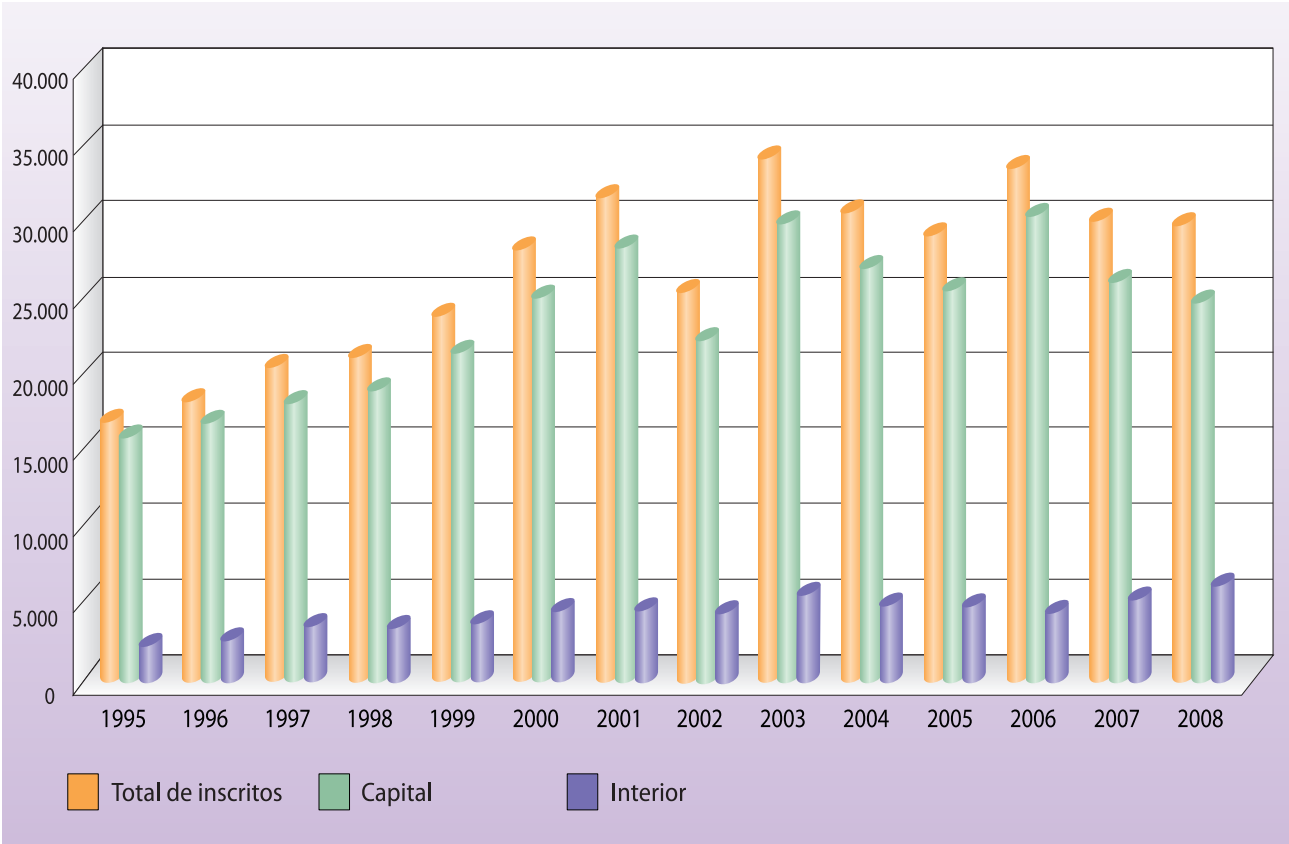

Tabela 23 - Evolução do número de Ingressos por subcategorias

| Ano | Total | Local | | Gênero | | Turno | |
|------|-------|---------|----------|-----------|----------|--------|---------|
| | | Capital | Interior | Masculino | Feminino | Diurno | Noturno |
| 1995 | 2.180 | 1.730 | 450 | 796 | 1.384 | 1.659 | 521 |
| 1996 | 2.362 | 1.799 | 563 | 988 | 1.374 | 1.848 | 514 |
| 1997 | 2.347 | 1.751 | 596 | ND | ND | 1.798 | 549 |
| 1998 | 2.650 | 2.028 | 622 | 1.095 | 1.555 | 1.978 | 672 |
| 1999 | 3.029 | 2.311 | 718 | 1.274 | 1.755 | 2.134 | 895 |
| 2000 | 3.002 | 2.265 | 737 | 1.422 | 1.580 | 2.101 | 901 |
| 2001 | 3.074 | 2.339 | 735 | 1.374 | 1.700 | 2.178 | 896 |
| 2002 | 3.058 | 2.305 | 753 | 1.440 | 1.618 | 2.164 | 894 |
| 2003 | 3.426 | 2.570 | 856 | 1.469 | 1.957 | 2.411 | 1.015 |
| 2004 | 3.041 | 2.304 | 737 | 1.377 | 1.664 | 2.138 | 903 |
| 2005 | 2.942 | 2.251 | 691 | 1.437 | 1.505 | 2.040 | 902 |
| 2006 | 4.086 | 2.808 | 1.278 | 1.930 | 2.149 | 2.773 | 1.353 |
| 2007 | 4.263 | 2.900 | 1.363 | 1.959 | 2.304 | 2.816 | 1.447 |
| 2008 | 4.240 | 2.834 | 1.406 | 1.970 | 2.270 | 2.958 | 1.282 |

ND = Não disponível.
Fonte: INEP e PRODIRH

Figura 08 - Evolução do número de Ingressos de acordo com local

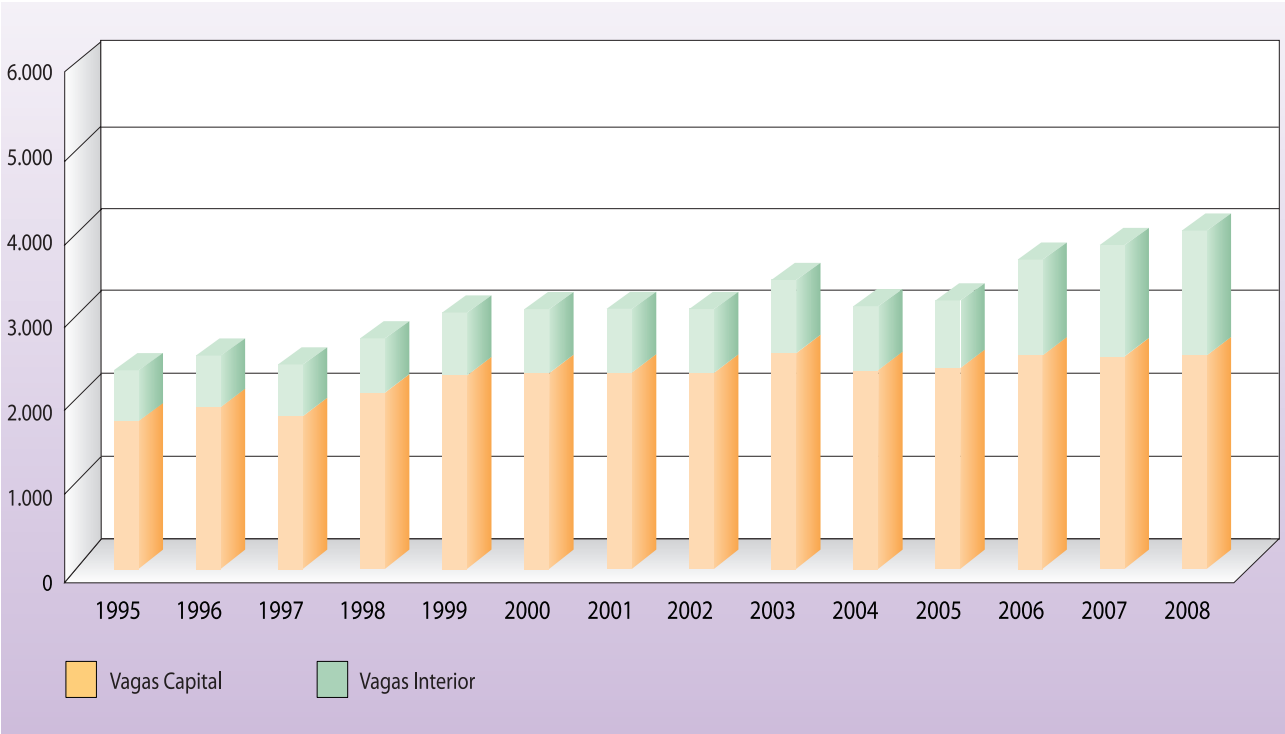

Tabela 24 - Evolução do número de matrículas por subcategorias

| Ano | Total | Local | | Gênero | | Turno | |
|------|--------|---------|----------|-----------|----------|--------|---------|
| | | Capital | Interior | Masculino | Feminino | Diurno | Noturno |
| 1995 | 9.716 | 8.206 | 1.510 | 3.969 | 5.747 | 9.133 | 583 |
| 1996 | 10.144 | 8.374 | 1.770 | 4.130 | 6.014 | 8.058 | 2.086 |
| 1997 | 10.080 | 8.164 | 1.916 | 4.066 | 6.014 | 8.018 | 2.062 |
| 1998 | 10.795 | 8.642 | 2.153 | 4.551 | 6.244 | 8.703 | 2.092 |
| 1999 | 11.713 | 9.317 | 2.396 | 4.968 | 6.745 | 8.878 | 2.835 |
| 2000 | 12.324 | 9.788 | 2.536 | 5.262 | 7.062 | 9.251 | 3.073 |
| 2001 | 12.857 | 10.203 | 2.654 | 5.522 | 7.335 | 9.365 | 3.492 |
| 2002 | 13.012 | 10.307 | 2.705 | 5.648 | 7.364 | 9.377 | 3.635 |
| 2003 | 13.180 | 10.247 | 2.933 | 5.845 | 7.335 | 9.646 | 3.534 |
| 2004 | 13.237 | 10.297 | 2.940 | 5.820 | 7.417 | 9.701 | 3.536 |
| 2005 | 12.912 | 9.998 | 2.914 | 5.663 | 7.249 | 9.474 | 3.438 |
| 2006 | 13.575 | 10.378 | 3.197 | 6.312 | 7.398 | 9.766 | 3.809 |
| 2007 | 13.655 | 10.214 | 3.441 | 6.219 | 7.436 | 9.677 | 3.978 |
| 2008 | 14.124 | 10.395 | 3.729 | 6.479 | 7.645 | 10.156 | 3.968 |

Fonte: INEP e PRODIRH

Figura 09 - Evolução do número de matrículas de acordo com o gênero

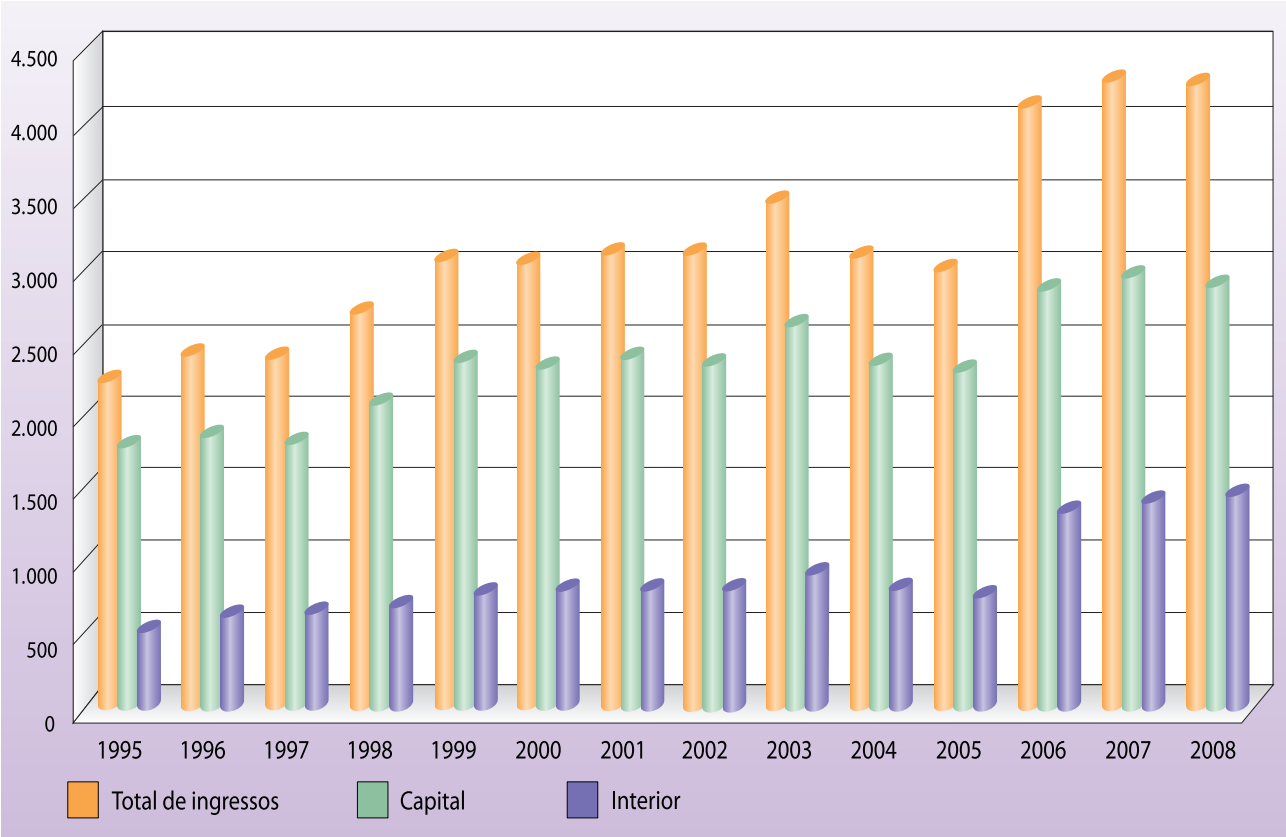

Figura 10 - Evolução do número de matrículas conforme local



Figura 11 - Percentual de matrículas por gênero, em 2008

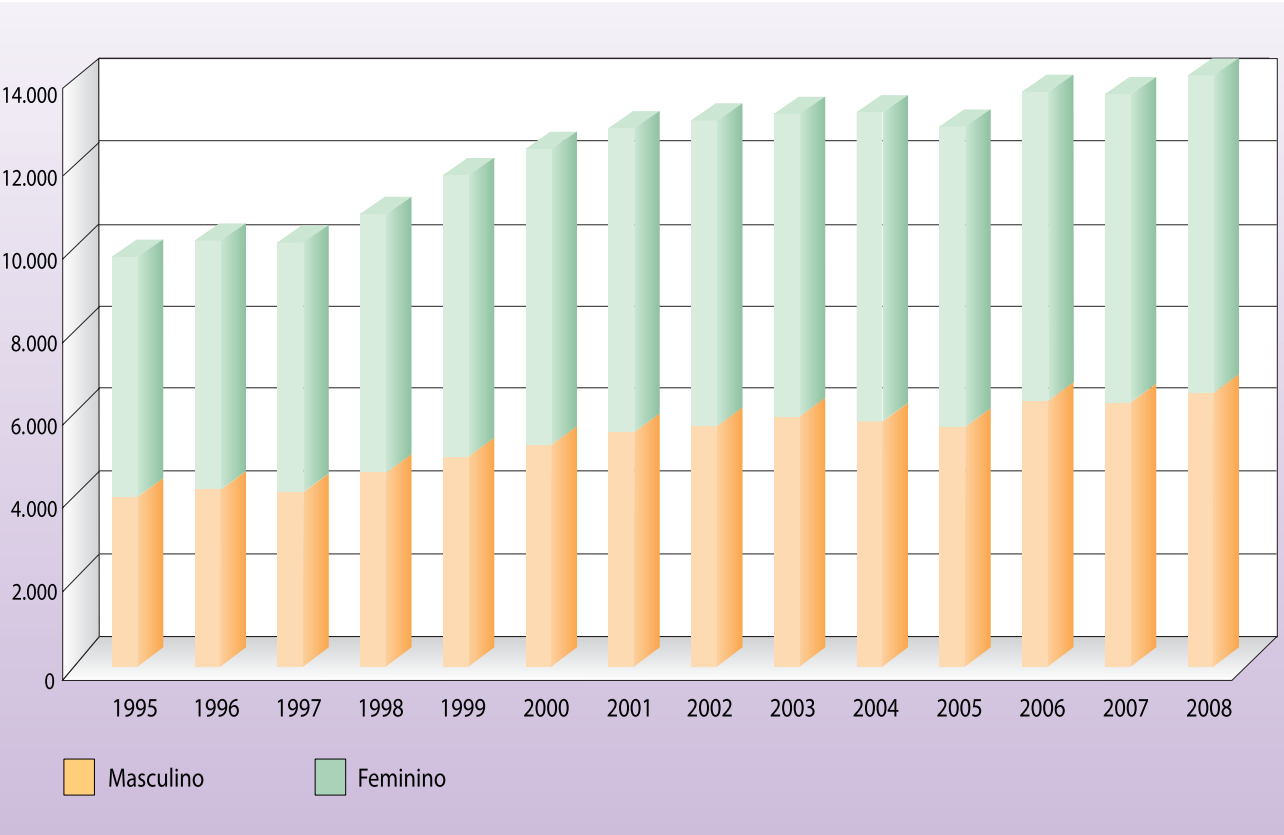

Fonte: PRODIRH

Figura 12 - Percentual de matrículas por turno, em 2008

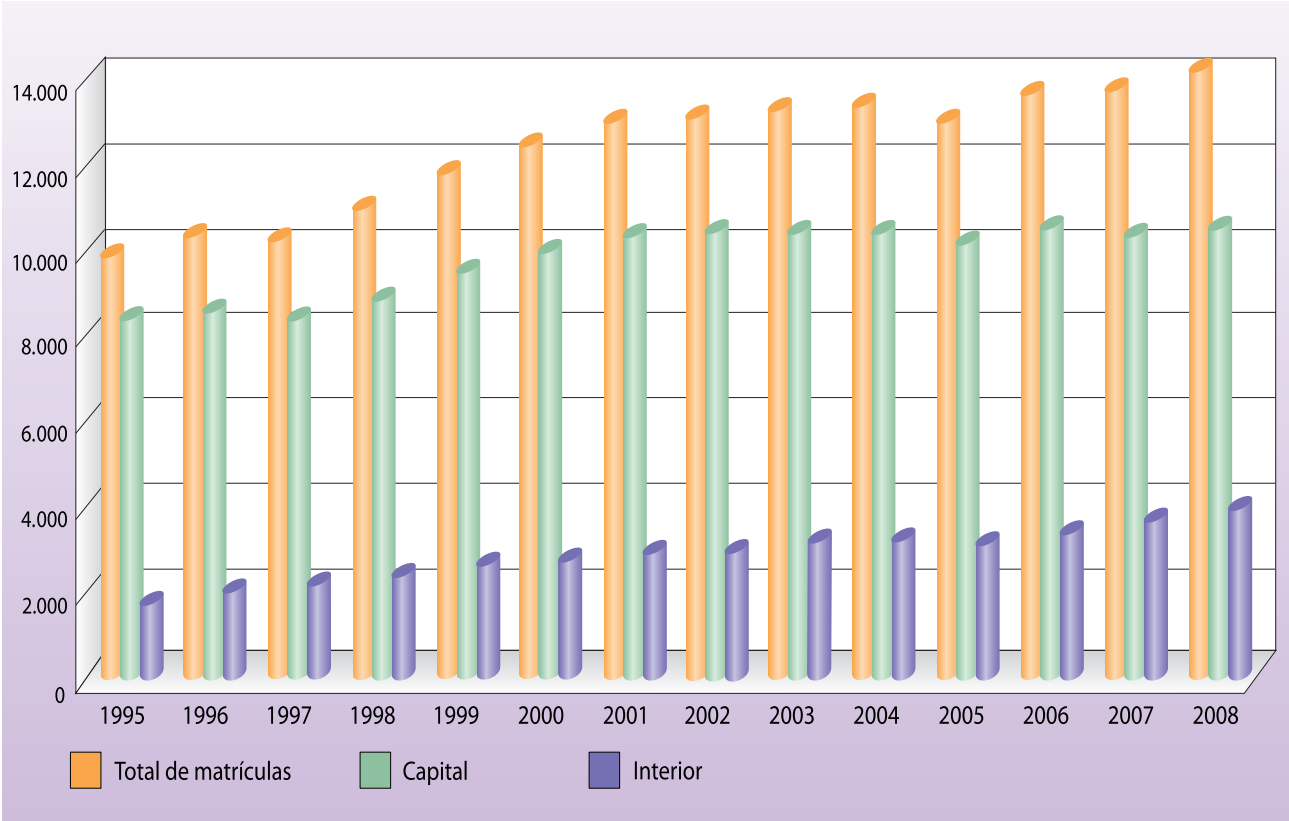
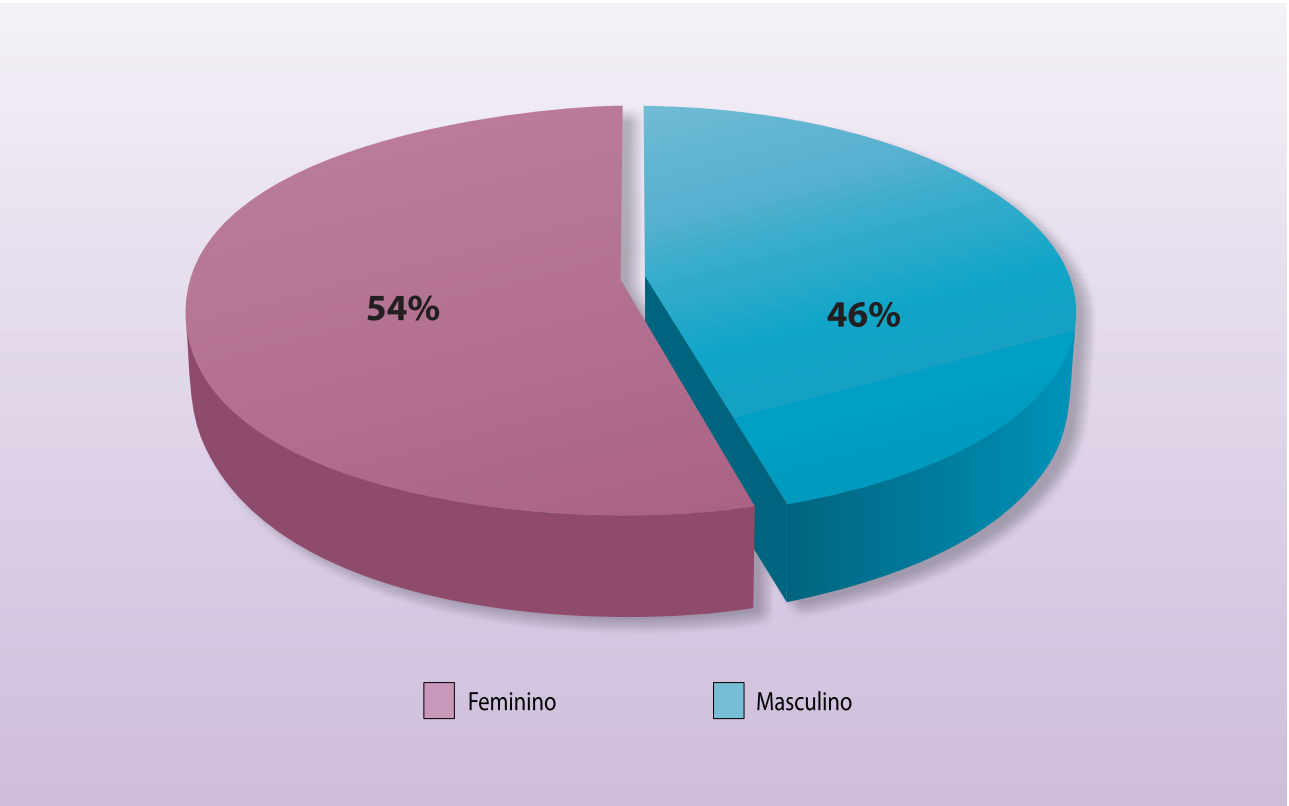
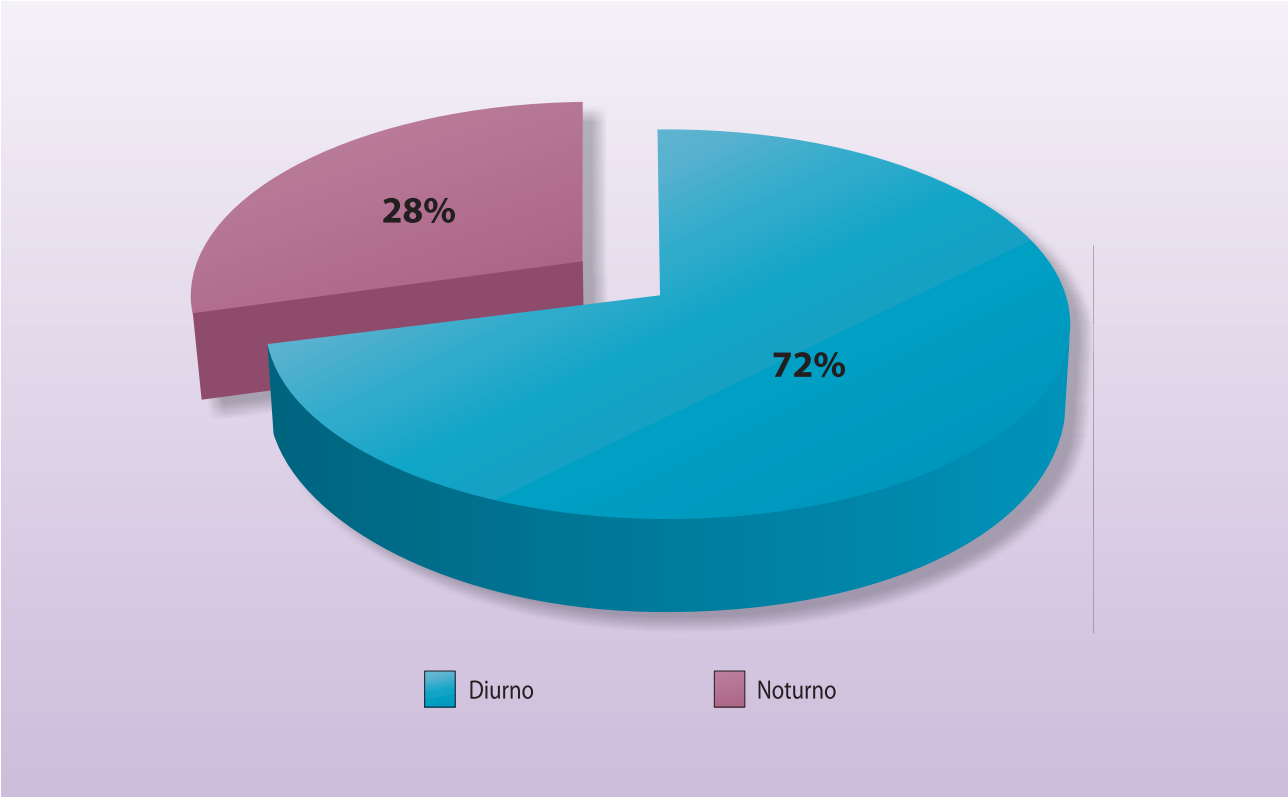

Fonte: PRODIRH

Tabela 25 - Alunos matriculados e concluintes do CEPAE

| Modalidade | | 2001 | 2002 | 2003 | 2004 | 2005 | 2006 | 2007 | 2008 |
|--------------|--------------------|------|------|------|------|------|------|------|------|
| Matriculados | Ensino fundamental | 550 | 505 | 503 | 504 | 508 | 513 | 522 | 517 |
| | Ensino Médio | 175 | 172 | 173 | 173 | 177 | 187 | 185 | 180 |
| Concluintes | Ensino fundamental | 60 | 55 | 52 | 56 | 50 | 50 | 53 | 56 |
| | Ensino Médio | 59 | 41 | 32 | 52 | 52 | 48 | 58 | 56 |

Fonte: PRODINH e CEPAE

Figura 13 - Evolução de matriculados no CEPAE



Figura 14 - Evolução de concluintes no CEPAE



Tabela 26 - Alunos concluintes em cursos de graduação, por unidade acadêmica, de 1995 a 2008*

| Curso/Habilitação | Período | 1995 | 1996 | 1997 | 1998 | 1999 | 2000 | 2001 | 2002 | 2003 | 2004 | 2005 | 2006 | 2007 | 2008 |
|---|-----------|------|------|------|------|------|------|------|------|------|------|------|------|------|------|
| Campus I - Colemar Natal e Silva | | | | | | | | | | | | | | | |
| Escola de Engenharia Civil (EEC) | | | | | | | | | | | | | | | |
| Engenharia Civil | Integral | 44 | 82 | 69 | 65 | 62 | 79 | 74 | 65 | 68 | 61 | 72 | 65 | 62 | 70 |
| Escola de Engenharia Elétrica (EEEC) | | | | | | | | | | | | | | | |
| Engenharia Elétrica | Integral | 49 | 38 | 36 | 72 | 51 | 42 | 49 | 50 | 46 | 53 | 55 | 62 | 52 | 79 |
| Engenharia de Computação | Noturno | | | | | | | | 27 | 29 | 21 | 22 | 32 | 27 | 7 |
| Faculdade de Direito (FD) | | | | | | | | | | | | | | | |
| Direito - bacharelado** | Mat./Not. | 133 | 125 | 135 | 138 | 124 | 112 | 127 | 134 | 115 | 124 | 125 | 138 | 127 | 125 |
| Faculdade de Educação (FE) | | | | | | | | | | | | | | | |
| Pedagogia - licenciatura** | Matutino | 124 | 110 | 100 | 105 | 96 | 94 | 138 | 127 | 121 | 125 | 68 | 45 | 127 | 121 |
| Psicologia - bacharelado, licenciatura ou Psicólogo | | | | | | | | | | | | | | | |
| Vespertino | | | | | | | | | | | | | | | |
| Faculdade de Enfermagem (FEN) | | | | | | | | | | | | | | | |
| Enfermagem - enfermeiro e licenciatura | Integral | 37 | 31 | 38 | 48 | 52 | 44 | 53 | 47 | 46 | 47 | 47 | 50 | 46 | 49 |
| Faculdade de Farmácia (FF) | | | | | | | | | | | | | | | |
| Farmácia | Integral | 69 | 68 | 72 | 68 | 65 | 69 | 67 | 70 | 63 | 69 | 67 | 30 | 36 | 124 |
| Faculdade de Medicina (FM) | | | | | | | | | | | | | | | |
| Medicina | Integral | 117 | 115 | 106 | 114 | 116 | 110 | 112 | 112 | 108 | 115 | 107 | 111 | 112 | 110 |
| Faculdade de Nutrição (FANUT) | | | | | | | | | | | | | | | |
| Nutrição | Integral | 24 | 20 | 29 | 26 | 25 | 25 | 28 | 31 | 41 | 36 | 41 | 39 | 38 | 41 |
| Faculdade de Odontologia (FO) | | | | | | | | | | | | | | | |
| Odontologia | Integral | 64 | 58 | 62 | 56 | 57 | 60 | 61 | 59 | 59 | 56 | 62 | 56 | 58 | 58 |

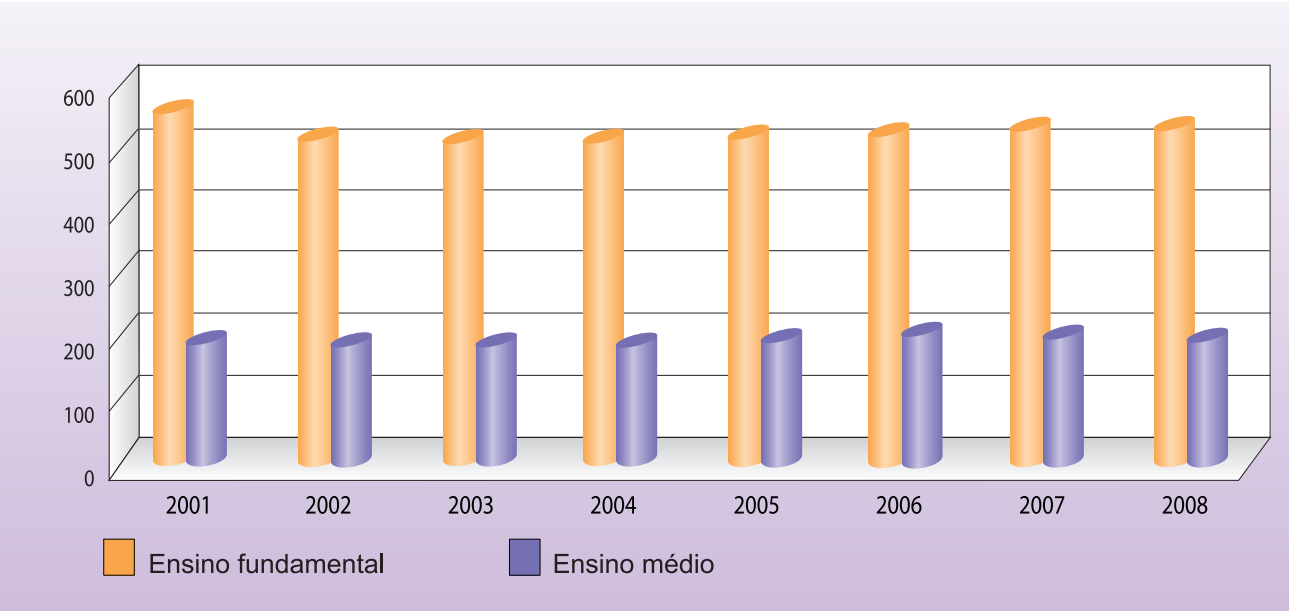
* Em 1998 formou-se as turmas do "Esquema I" dos cursos de Ciências Biológicas (23), História (32), Matemática (68) e Português (98); e do Curso de Pedagogia em 2001 (385) e 2005 (148) pelo "Convênio".

** Totaliza o número de concluintes do curso do período diurno e noturno.

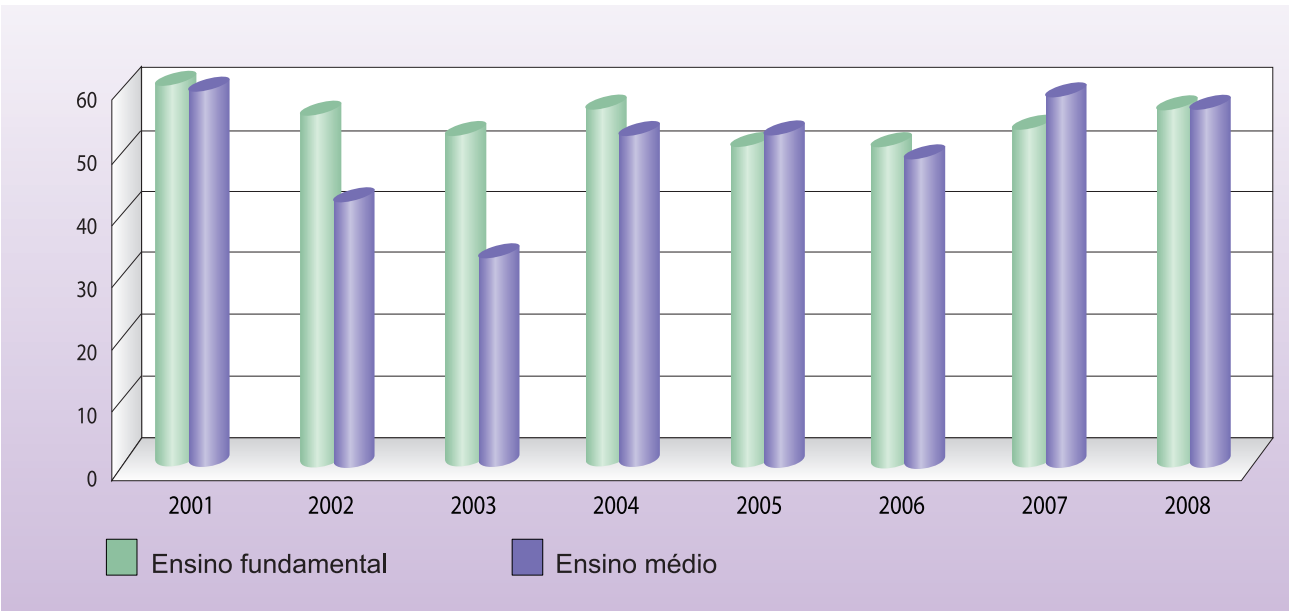
(continua)

Tabela 26 - Alunos concluintes em cursos de graduação, por unidade acadêmica, de 1995 a 2008*

| Curso/Habilitação | Período | 1995 | 1996 | 1997 | 1998 | 1999 | 2000 | 2001 | 2002 | 2003 | 2004 | 2005 | 2006 | 2007 | 2008 |
|---|------------|------|------|------|------|------|------|------|------|------|------|------|------|------|------|
| Campus II - Samambaia | | | | | | | | | | | | | | | |
| Escola de Agronomia e de Engenharia de Alimentos (EA) | | | | | | | | | | | | | | | |
| Agronomia | Integral | 46 | 53 | 53 | 73 | 66 | 68 | 71 | 71 | 81 | 76 | 84 | 78 | 108 | 95 |
| Engenharia de Alimentos | Integral | | | | | | | | | 33 | 34 | 34 | 34 | 32 | 33 |
| Escola de Música e Artes Cênicas (EMAC) | | | | | | | | | | | | | | | |
| Artes Cênicas bacharelado ou licenciatura | Vespertino | | | | | | | | | 17 | 18 | 22 | 2 | 19 | 10 |
| Educação Artística - Licenciatura em Artes Plásticas | Vespertino | 12 | 13 | 6 | 18 | 14 | 22 | 22 | 2 | 1 | | 1 | | | |
| Educação Artística - Licenciatura em Música | Vespertino | 8 | 18 | 10 | 8 | 18 | 19 | 17 | 20 | 1 | | | | | |
| Educação Musical - licenciatura em Canto | Integral | | | | | | | | | 5 | 1 | 1 | 2 | 2 | |
| Educação Musical - licenciatura em em Ensino Musical Escolar | Integral | | | | | | | | | 18 | 19 | 22 | 25 | 12 | 15 |
| Educação Musical - licenciatura em Instrumento Musical | Integral | | | | | | | | | 3 | 4 | 7 | 10 | 7 | 7 |
| Música - bacharelado em Canto | Integral | 7 | 2 | 1 | 3 | 3 | | | | | | | 2 | 5 | |
| Música - bacharelado em Composição | Integral | | | | | | | | | 5 | | 3 | 3 | 1 | 3 |
| Música - bacharelado em Instrumento Musical | Integral | 10 | 11 | 12 | 10 | 10 | 6 | 21 | 22 | 17 | 11 | 8 | 8 | 8 | 6 |
| Música - bacharelado em Regência e Coral | Integral | | | | | | | | | 2 | 4 | 2 | 1 | | |
| Musicoterapia | Integral | | | | | | | | 18 | 15 | 18 | 19 | 11 | 12 | 7 |
| Escola de Veterinária (EV) | | | | | | | | | | | | | | | |
| Medicina Veterinária | Integral | 71 | 75 | 66 | 60 | 68 | 68 | 72 | 64 | 83 | 107 | 95 | 105 | 80 | 97 |
| Faculdade de Administração, Ciências Contábeis e Ciências Econômicas (FACE) | | | | | | | | | | | | | | | |

* Em 1998 formou-se as turmas do "Esquema I" dos cursos de Ciências Biológicas (23), História (32), Matemática (68) e Português (98); e do Curso de Pedagogia em 2001 (385) e 2005 (148) pelo "Convênio".

** Totaliza o número de concluintes do curso do período diurno e noturno.

(continua)

Tabela 26 - Alunos concluintes em cursos de graduação, por unidade acadêmica, de 1995 a 2008*

| Curso/Habilitação | Período | 1995 | 1996 | 1997 | 1998 | 1999 | 2000 | 2001 | 2002 | 2003 | 2004 | 2005 | 2006 | 2007 | 2008 |
|--|------------|------|------|------|------|------|------|------|------|------|------|------|------|------|------|
| Administração - bacharelado | Noturno | | | | | | | | | | | | | | |
| Ciências Contábeis - bacharelado | Noturno | | | | | | | | | | | | | | |
| Ciências Econômicas - bacharelado | Noturno | | | | | | | | | | | | | | 16 |
| Faculdade de Artes Visuais (FAV) | | | | | | | | | | | | | | | |
| Artes Visuais - bacharelado em Artes Plásticas | Matutino | 11 | 8 | 17 | 13 | 6 | 11 | 14 | 6 | 8 | 4 | 8 | 11 | 8 | 11 |
| Artes Visuais - bacharelado em Comunicação Visual | Matutino | 9 | 19 | 24 | 34 | 32 | 4 | | 1 | | | | | | |
| Artes Visuais - bacharelado em Design de Interiores | Matutino | | | | | | 26 | 20 | 14 | 14 | 12 | 21 | 16 | 11 | 21 |
| Artes Visuais - bacharelado em Decoração | Matutino | 20 | 20 | 15 | 16 | 21 | 5 | | | | | | | | |
| Artes Visuais - bacharelado em Design Gráfico | Vespertino | | | | | 64 | 37 | 37 | 37 | 38 | 44 | 34 | 30 | 33 | 29 |
| Artes Visuais - licenciatura | Matutino | | | | | | | 22 | 16 | 16 | 18 | 29 | 14 | 18 | 19 |
| Design de Modas - bacharelado | Noturno | | | | | 24 | 17 | 13 | 26 | 15 | 18 | 18 | 26 | 19 | 14 |
| Faculdade de Ciências Sociais (FCS) | | | | | | | | | | | | | | | |
| Ciências Sociais - bacharelado ou licenciatura | Integral | 31 | 44 | 17 | 29 | 41 | 40 | 40 | 39 | 40 | 38 | 35 | 60 | 61 | 35 |
| Faculdade de Comunicação e Biblioteconomia (FACOMB) | | | | | | | | | | | | | | | |
| Biblioteconomia - bacharelado | Matutino | 13 | 25 | 15 | 13 | 16 | 15 | 24 | 20 | 16 | 21 | 21 | 15 | 21 | 23 |
| Comunicação Social - bacharelado em Jornalismo | Matutino | 31 | 26 | 37 | 41 | 32 | 37 | 34 | 40 | 31 | 26 | 44 | 33 | 56 | 48 |
| Comunicação Social - bacharelado em Publicidade e Propaganda | Vespertino | | | | | | 19 | 18 | 24 | 23 | 17 | 20 | 32 | 32 | 34 |
| Comunicação Social - bacharelado em Radialismo | Matutino | 21 | 32 | | 27 | 29 | 24 | 29 | 22 | 22 | 11 | 1 | | 3 | |

* Em 1998 formou-se as turmas do "Esquema I" dos cursos de Ciências Biológicas (23), História (32), Matemática (68) e Português (98); e do Curso de Pedagogia em 2001 (385) e 2005 (148) pelo "Convênio".

** Totaliza o número de concluintes do curso do período diurno e noturno.

(continua)

Tabela 26 - Alunos concluintes em cursos de graduação, por unidade acadêmica, de 1995 a 2008*

| Curso/Habilitação | Período | 1995 | 1996 | 1997 | 1998 | 1999 | 2000 | 2001 | 2002 | 2003 | 2004 | 2005 | 2006 | 2007 | 2008 |
|---|----------|------|------|------|------|------|------|------|------|------|------|------|------|------|------|
| Comunicação Social - bacharelado em Relações Públicas | Matutino | 26 | 24 | 27 | 27 | 20 | 26 | 27 | 24 | 23 | 27 | 23 | 35 | 5 | 17 |
| Faculdade de Educação Física (FEF) | | | | | | | | | | | | | | | |
| Educação Física - licenciatura** | Matutino | 32 | 44 | 32 | 43 | 38 | 33 | 39 | 58 | 58 | 67 | 60 | 85 | 95 | 57 |
| Faculdade de Filosofia (FF) | | | | | | | | | | | | | | | |
| Filosofia - bacharelado e licenciatura | Matutino | 25 | 23 | 19 | 9 | 16 | 20 | 24 | 24 | 21 | 22 | 10 | 19 | 18 | 17 |
| Faculdade de História (FH) | | | | | | | | | | | | | | | |
| História - bacharelado** | Noturno | 37 | 42 | 27 | 27 | 61 | 35 | 32 | 82 | 76 | 54 | 68 | 119 | 120 | 52 |
| Faculdade de Letras (FL) | | | | | | | | | | | | | | | |
| Letras - bacharelado ou licenciatura** | Matutino | 95 | 75 | 94 | 120 | 104 | 105 | 98 | 125 | 114 | 121 | 98 | 169 | 143 | 75 |
| Instituto de Ciências Biológicas (ICB) | | | | | | | | | | | | | | | |
| Biomedicina | Integral | 22 | 15 | 19 | 12 | 18 | 14 | 13 | 11 | 15 | 14 | 14 | 13 | 15 | 12 |
| Ciências Biológicas - bacharelado em Biologia | Integral | 5 | 8 | 11 | 13 | 3 | 7 | 9 | 17 | 8 | 13 | 13 | 10 | 12 | 14 |
| Ciências Biológicas - licenciatura | Integral | 2 | 2 | 0 | 2 | 4 | 8 | 15 | 14 | 34 | 31 | 29 | 21 | 3 | 12 |
| Ciências Biológicas - licenciatura | Noturno | | | | | | | | | | | 21 | 42 | 23 | |
| Instituto de Estudos Sócio-Ambientais (IESA) | | | | | | | | | | | | | | | |
| Geografia - bacharelado ou licenciatura | Matutino | 9 | 4 | 9 | 14 | 13 | 8 | 5 | 7 | 7 | 8 | 12 | 44 | 25 | 14 |
| Geografia - licenciatura | Noturno | 34 | 35 | 41 | 50 | 23 | 41 | 37 | 45 | 42 | 40 | 35 | 51 | 17 | 36 |
| Instituto de Física (IF) | | | | | | | | | | | | | | | |
| Física - bacharelado | Integral | 13 | 12 | 9 | 12 | 6 | 11 | 8 | 8 | 8 | 5 | 7 | 23 | 14 | 6 |
| Física - licenciatura | noturno | 8 | 3 | 11 | 12 | 6 | 9 | 21 | 21 | 16 | 4 | 17 | 37 | 19 | 7 |
| Instituto de Informática (INF) | | | | | | | | | | | | | | | |

* Em 1998 formou-se as turmas do "Esquema I" dos cursos de Ciências Biológicas (23), História (32), Matemática (68) e Português (98); e do Curso de Pedagogia em 2001 (385) e 2005 (148) pelo "Convênio".

** Totaliza o número de concluintes do curso do período diurno e noturno.

(continua)

Tabela 26 - Alunos concluintes em cursos de graduação, por unidade acadêmica, de 1995 a 2008*

| Curso/Habilitação | Período | 1995 | 1996 | 1997 | 1998 | 1999 | 2000 | 2001 | 2002 | 2003 | 2004 | 2005 | 2006 | 2007 | 2008 |
|---|------------|------|------|------|------|------|------|------|------|------|------|------|------|------|------|
| Ciência da Computação - bacharelado | Integral | 27 | 31 | 20 | 22 | 29 | 30 | 24 | 26 | 25 | 21 | 4 | 16 | 22 | 24 |
| Instituto de Matemática e Estatística (IME) | | | | | | | | | | | | | | | |
| Matemática - bacharelado ou licenciatura | Vespertino | 6 | 10 | 12 | 6 | 8 | 2 | 8 | 9 | 10 | 16 | 6 | 38 | 39 | 24 |
| Matemática - licenciatura | Noturno | 21 | 17 | 34 | 40 | 30 | 57 | 45 | 43 | 33 | 41 | 36 | 22 | 28 | 15 |
| Instituto de Química (IQ) | | | | | | | | | | | | | | | |
| Química - bacharelado ou licenciatura | Integral | 21 | 44 | 27 | 15 | 17 | 33 | 25 | 31 | 23 | 36 | 23 | 26 | 30 | 24 |
| Campus Catalão | | | | | | | | | | | | | | | |
| Administração - bacharelado | Noturno | | | | | | | | | | | | | | |
| Ciências Biológicas - licenciatura | Integral | | | | | | | | | | | | | | |
| Ciência da Computação – bacharelado | Integral | | | | | 5 | 13 | 10 | 6 | 23 | 11 | 4 | 10 | 13 | 8 |
| Educação Física - licenciatura | Matutino | 24 | 30 | 16 | 19 | 35 | 20 | 35 | 20 | 28 | 26 | 39 | 37 | 37 | 26 |
| Física - licenciatura | Noturno | | | | | | | | | | | | | | |
| Geografia - bacharelado ou licenciatura | Noturno | 30 | 25 | 25 | 13 | 17 | 17 | 43 | 35 | 39 | 36 | 30 | 58 | 57 | 37 |
| História - bacharelado e licenciatura | Noturno | 9 | 19 | 14 | 11 | 32 | 25 | 21 | 31 | 27 | 27 | 21 | 51 | 40 | 16 |
| Letras - licenciatura em Português** | Matutino | 20 | 32 | 31 | 28 | 41 | 41 | 35 | 36 | 34 | 44 | 68 | 51 | 47 | 45 |
| Matemática - licenciatura | Noturno | 13 | 13 | 17 | 13 | 11 | 25 | 25 | 14 | 18 | 17 | 19 | 29 | 30 | 8 |
| Pedagogia - licenciatura | Noturno | 31 | 37 | 40 | 25 | 36 | 45 | 43 | 41 | 29 | 31 | 30 | 42 | 35 | 22 |
| Psicologia - bacharelado, licenciatura ou psicólogo | | | | | | | | | | | | | | | |
| Integral | | | | | | | | | | | | | | | |
| Química - bacharelado ou licenciatura | Noturno | | | | | | | | | | | | | | |
| Campus Jataí | | | | | | | | | | | | | | | |
| Agronomia | Integral | | | | | | | 16 | 19 | 27 | 15 | 26 | 20 | 25 | 38 |

* Em 1998 formou-se as turmas do “Esquema I” dos cursos de Ciências Biológicas (23), História (32), Matemática (68) e Português (98); e do Curso de Pedagogia em 2001 (385) e 2005 (148) pelo “Convênio”.

** Totaliza o número de concluintes do curso do período diurno e noturno.

(continua)

Tabela 26 - Alunos concluintes em cursos de graduação, por unidade acadêmica, de 1995 a 2008*

| Curso/Habilitação | Período | 1995 | 1996 | 1997 | 1998 | 1999 | 2000 | 2001 | 2002 | 2003 | 2004 | 2005 | 2006 | 2007 | 2008 |
|---|----------|-------|-------|-------|-------|-------|-------|-------|-------|-------|-------|-------|-------|-------|-------|
| Biomedicina | Integral | | | | | | | | | | | | | | |
| Ciências Biológicas - licenciatura | Integral | | | | | 14 | 16 | 24 | 11 | 19 | 24 | 24 | 25 | 13 | 17 |
| Ciências Biológicas - bacharelado | Integral | | | | | | | | | | | | 5 | 4 | 7 |
| Educação Física - licenciatura | Matutino | | | 24 | 28 | 28 | 25 | 30 | 28 | 28 | 25 | 26 | 31 | 35 | 27 |
| Física - licenciatura | Noturno | | | | | | | | | | | | | | |
| Geografia - bacharelado ou licenciatura | Noturno | | 2 | 12 | 23 | 19 | 30 | 27 | 25 | 25 | 28 | 26 | 56 | 28 | 5 |
| História - licenciatura | Noturno | | | | | | | | | | | | | | |
| Letras - licenciatura em Português | Noturno | 13 | 14 | 14 | 22 | 28 | 23 | 22 | 28 | 31 | 26 | 31 | 43 | 22 | 17 |
| Letras - licenciatura em Inglês | Noturno | | | | | | | | | 8 | 7 | 15 | 10 | 22 | 14 |
| Matemática - licenciatura | Noturno | | | | 1 | 7 | 19 | 12 | 9 | 9 | 12 | 10 | 5 | 14 | 10 |
| Medicina Veterinária | Integral | | | | | | | 12 | 18 | 18 | 29 | 24 | 30 | 24 | 8 |
| Pedagogia - licenciatura | Noturno | 42 | 32 | 22 | 28 | 40 | 44 | 35 | 67 | 57 | 59 | 58 | 90 | 50 | 45 |
| Psicologia - bacharelado, licenciatura ou psicólogo | Integral | | | | | | | | | | | | | | |
| Química - licenciatura | Noturno | | | | | | | | | | | | | | |
| Zootecnia | Integral | | | | | | | | | | | | | | |
| Extensão Cidade de Goiás | | | | | | | | | | | | | | | |
| Direito - bacharelado | Noturno | 43 | 46 | 44 | 46 | 42 | 50 | 27 | 42 | 49 | 49 | 45 | 62 | 62 | 68 |
| Extensão Rialma | | | | | | | | | | | | | | | |
| Matemática | Integral | | | 5 | 8 | 9 | 19 | 25 | 26 | 21 | 17 | 16 | 16 | 23 | 21 |
| Total | | 1.557 | 1.632 | 1.576 | 1.726 | 1.788 | 1.928 | 2.016 | 2.171 | 2.203 | 2.211 | 2.162 | 2.569 | 2.458 | 2.176 |

Fonte: PROD/IRH

* Em 1998 formou-se as turmas do “Esquema I” dos cursos de Ciências Biológicas (23), História (32), Matemática (68) e Português (98); e do Curso de Pedagogia em 2001 (385) e 2005 (148) pelo “Convênio”.

** Totaliza o número de concluintes do curso do período diurno e noturno.

Figura 15 - Evolução dos alunos concluintes em cursos de graduação de 1995 a 2008

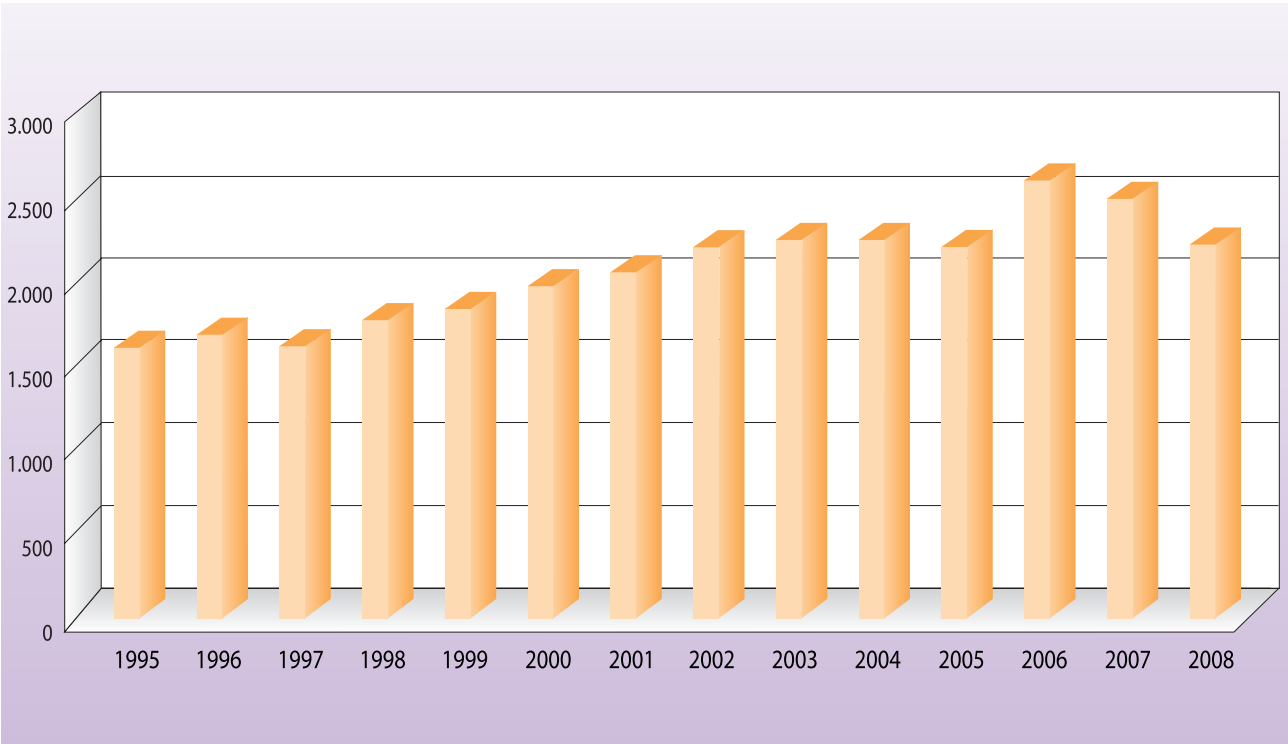

Equipe PRODIRH

Pró-Reitor

Jebelin Antonio Abraão

Secretaria

Alcione Gomes

Danielle Simiema Araújo

Ironilda Francisca da Silva

Coordenação de Informações Institucionais

Pedro Rodrigues Cruz

Comissão de Avaliação Institucional - CAVI

Regina Beatriz Bevilacqua Vieira

Programa de Gestão Estratégica – PGE

Adalberto Pereira Borges

Airvelton Machado

Everton Wirbitzki da Silveira

José Carlos Seraphin (Coordenador)

Klaudia Maria Longo H. Mendes

Márcio Medeiros Oliveira

Departamento de Desenvolvimento e Recursos Humanos

Maria Amélia Simarro Rios

Departamento do Pessoal

Winston Garcia

CERCOMP

Hugo Alexandre Dantas do Nascimento