

Curso de Biblioteconomia Ensino a Distância

RECOMENDAÇÕES PARA FACILITAR O PROCESSO DE ENSINO

2º Período - 2025.2

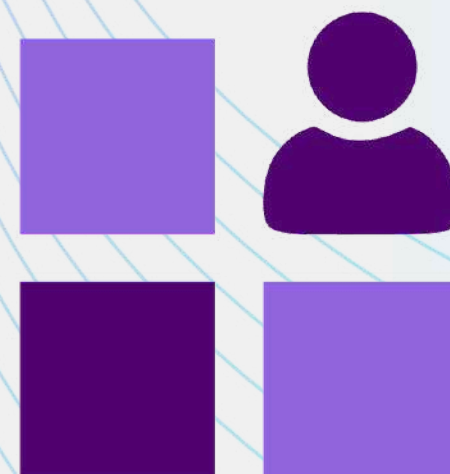

Biblio EaD

BIBLIO
EAD

FIC
FACULDADE DE
INFORMAÇÃO E
COMUNICAÇÃO



UFG
UNIVERSIDADE
FEDERAL DE GOIÁS

EQUIPE BIBEAD

Coordenação e Secretária

Coordenação e Vice-Coordenação

Profa. Andréa Pereira dos Santos

Professor Filipe Reis

Secretária Acadêmica

Antônio Gregório – Estagiário



Biblio EaD

CHEK LIST SALAS MOODLE

01

- 1) Plano de ensino detalhado com previsão de conteúdo a ser ministrado e cronograma;
- 2) Identificação do docente e tutor da disciplina;
- 3) Previsão de web conferência inaugural, aula de revisão, chat de dúvidas etc.;
- 4) Contato para dúvidas dos tutores e/ou estudantes;
- 5) Material da CAPES (uso obrigatório) e/ou outro material elaborado pelo docente caso seja um material não elaborado pela CAPES*;
- 6) Material complementar (vídeo de apresentação da disciplina, vídeo com animações, textos complementares);
- 7) Atividades de fixação;
- 8) Atividades de avaliação;
- 9) Atividades de recuperação;
- 10) Atividade avaliativa final para aplicação presencial;
- 11) Outros materiais a critério do docente.

**Livro base de Metodologia da Pesquisa Científica I.*

TUTORES

02

INSTRUÇÃO NORMATIVA GAB N° 1, DE 1° DE OUTUBRO DE 2024

Estabelece os limites quantitativos, os parâmetros de cálculo e os procedimentos para concessão e pagamento de bolsas no Sistema Universidade Aberta do Brasil, regulamentadas pela Portaria Capes n° 309, de 27 de setembro de 2024.

Art. 5º As mensalidades serão concedidas de acordo com os critérios de cada modalidade de bolsa e as especificidades dos períodos e ofertas atendidas, conforme a seguir:

V. Tutor: as mensalidades de tutoria serão concedidas de acordo com as seguintes especificidades:

*(a) Cursos de Graduação com alunos matriculados: 1 (uma) mensalidade de bolsa por grupo de **18 (dezoito)** alunos matriculados, incluída a reoferta de disciplina em período posterior à matriz curricular regular, respeitado período máximo de 12 (doze) meses e resguardado, no mínimo, **1 (um)** tutor para o curso;*

*COTA DE TUTORES 2º período: **8 Tutores***

TUTORES

- O professor formador é o coordenador da equipe de tutores que estarão a frente da disciplina. É preciso observar o trabalho desses tutores e acompanhar as dúvidas;
- Manter um diálogo constante com os tutores, pois eles é que serão a principal ponte entre os discentes;
- Possibilitar que o estudante entre em contato diretamente com o professor formador para questões não resolvidas com o tutor;
- A tutoria de cada disciplina é definida pela Coordenação;

- Estabelecimento de reuniões pedagógicas com a tutoria da disciplina para alinhamento das informações, dinâmicas da turma e padronização da correção das atividades - **CRITÉRIOS DE CORREÇÃO;**
- Estabelecimento de um prazo de entrega das correções junto à tutoria, atividades não devem ficar sem correção ao longo de toda a disciplina;
- Manter contato frequente com os discentes via moodle, sugerimos o envio de uma mensagem semanal à turma.

ENCONTROS REMOTOS E PRESENCIAIS

03

ENCONTROS BIBEAD E ATIVIDADES

As aulas do curso de biblioteconomia EaD são divididas entre encontros presenciais (para atividades avaliativas), encontros remotos e atividades no moodle:

Primeiro Encontro Remoto - Aula Inaugural

2º PERÍODO - 2025.2

1º Encontro Inaugural : 16 de Agosto de 2025

2º Encontro Inaugural: 18 de Outubro de 2025.

- **Primeiro Encontro Remoto - Aula Inaugural:** Atividade de abertura do semestre. Nele o/a docente apresenta o plano de ensino (brevemente) e ministra uma aula com o conteúdo de um ou mais módulos do semestre. Trata-se de um encontro **obrigatório** para os/as discentes. A aula do encontro deve ser **gravada** e disponibilizada no moodle (*Sala de Eventos*);

OFERTA: Coordenação e Secretária

ENCONTROS REMOTOS E PRESENCIAIS

ENCONTROS BIBEAD E ATIVIDADES

As aulas do curso de biblioteconomia EaD são divididas entre encontros presenciais (para atividades avaliativas), encontros remotos e atividades no moodle:

Segundo Encontro Remoto – Aulas de Revisão

Cronograma 1: Agendar entre 24.09 a 02.10

Cronograma 2: Agendar entre 10 a 19.11

Segundo Encontro Remoto – Aulas de Revisão:

Esse encontro deve acontecer próximo à aplicação das atividades avaliativas finais. Trata-se de um encontro em que cada docente fará uma aula de revisão geral do conteúdo da disciplina. Deve acontecer no período noturno, preferencialmente, entre segunda e quinta-feira. Não é obrigatória para os/as discentes, mas deve ser gravada e disponibilizada no moodle;

OFERTA: Docentes e Tutores

ENCONTROS REMOTOS

DISTRIBUIÇÃO DE HORÁRIOS 2025.2

SEGUNDA: *Prof Filipe*

TERÇA: *A definir*

QUARTA: *Profa. Laura*

QUINTA: *Profa. Luciana*

SEXTA: *Sem oferta de atividades síncronas.*

Docentes:

1 - Filipe, Laura, Livia

2 - Filipe, Andréa, Laura, Luciana.

- Docentes devem considerar data de distribuição para a oferta de atividades síncronas da disciplina.
- Em caso de oferta de duas atividades síncronas no mesmo dia, considerar os horários de oferta (seg a qui):
 - Aula 1: 19h às 20h
 - Aula 2: 20h15 às 21h15.

Todas as atividades síncronas devem ser gravadas, as gravações serão disponibilizadas na *Sala de Eventos* do semestre.

ENCONTROS REMOTOS E PRESENCIAIS

- Solicitamos aos docentes a participação nas atividades avaliativas presenciais – sede e polos;

ENCONTROS BIBEAD E ATIVIDADES

As aulas do curso de biblioteconomia EaD são divididas entre encontros presenciais (para atividades avaliativas), encontros remotos e atividades no moodle:

Encontro presencial – Atividade Avaliativa Final

ENCONTRO PRESENCIAL:

04/10/2025 (Polos)

22/11/2025 (Sede)

Encontro presencial - Atividade Avaliativa Final:

Acontece ao final da oferta da disciplina e com aplicação de atividade dirigida pelo/a tutor/a e a/o docente.

No semestre 2025.2, a atividade será aplicada nos Polos UAB/CAPES (cronograma 1) e SEDE (cronograma 2).

Sugestão: Orientamos que atividades avaliativas finais em formato de seminário, sejam destinadas prioritariamente ao encontro na sede.

2ª CHAMADA E RECUPERAÇÃO

04

Segunda Chamada – Aplicada para estudantes que por motivos previstos no RGCG perderam as atividades finais. A aplicação das atividades está condicionada ao envio do atestado/declaração comprobatória à Coordenação. Avaliações em segunda chamada são aplicadas mediante **agendamento com o/a docente** da disciplina;

Recuperação: Prevista no projeto pedagógico do curso, será aplicada somente para quem obteve média inferior a 60 e **atendeu aos critérios de participação da recuperação**, publicados semestralmente na Secretaria do curso. As atividades de recuperação devem abarcar todo conteúdo da disciplina, valer de 0 a 100, sendo que o/a discente deve tirar o mínimo de 60 pontos. No entanto, mesmo que tire mais de 60 pontos, sua média final a ser lançada no SIGAA **não deve ultrapassar os 60 pontos.**

REPERCURSO

05

Repercurso - Consiste na reoferta da disciplina em semestre posterior para atendimento de grupo de alunos ativos com reprovação no componente curricular.

Na 2ª oferta da turma do curso de Biblioteconomia EaD, as ofertas também atenderão a demanda dos discentes ativos da primeira oferta - turma 2021.

PREVISÃO DE OFERTA DE REPERCURSO 2025.2

- Turma 2021 : *A definir*
- Turma 2025: *Disciplinas do 1º Período - a definir (reprovados e ingressantes do processo seletivo complementar).*

Na previsão de oferta, os docentes serão convocados pela Coordenação do Curso.

QUADRO DE NOTAS OBRIGATÓRIO

Conforme o Regulamento Geral dos Cursos de Graduação - RGCG consta que: Art. 82. § 5º Nos cursos a distância, os resultados das avaliações em momentos presenciais deverão corresponder ao mínimo de **51%** (cinquenta e um por cento) da composição da nota final. Nesse sentido, estamos adotando o mínimo de 51% (cinquenta e um por cento) nas atividades presenciais obrigatórias, a depender de cada disciplina.

Atividade	Requisito para nota	Valor
Encontro Inaugural	Aplicação <i>opcional</i> de atividade no encontro inaugural (ou diluir nas atividades moodle)	09
Atividades Moodle	Realização de todas as atividades propostas no ambiente	40
Atividade Avaliativa Final	Encontro presencial (sede ou polo)	51
TOTAL		100

Observação: A presença nos encontros inaugurais é **obrigatória** aos discentes, a frequência no encontro é um dos critérios de participação na oferta da recuperação. A aplicação de atividades durante o encontro inaugural é *facultativa* aos docentes, a nota poderá ser diluída nas demais atividades moodle.