



# Anglo American

Março/2023



# Nossa Estratégia Global

Pessoas, Portfólio, Inovação

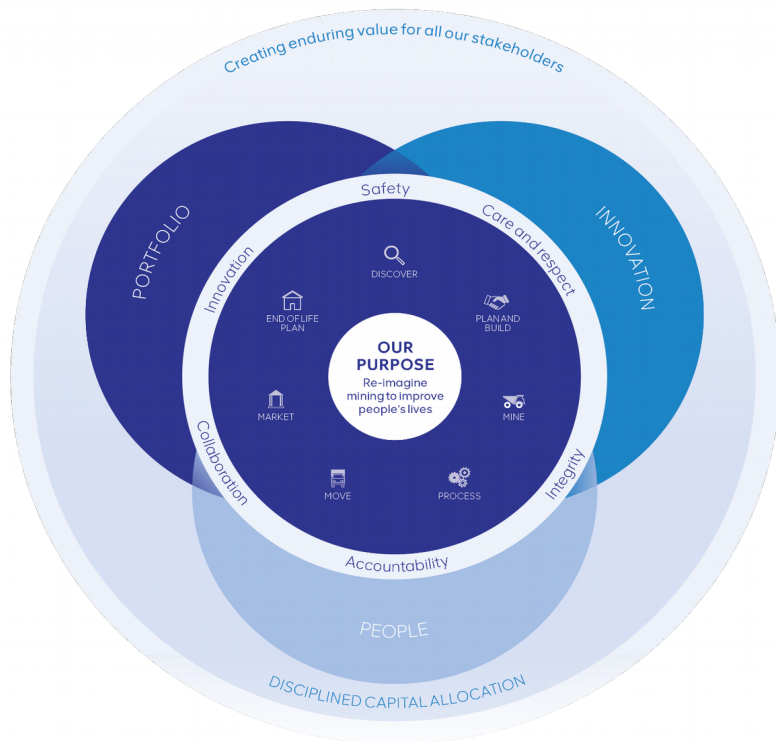

## Pessoas

- Valorizando parcerias - nossa licença para operar
- Cultura de alto desempenho
- Modelo Organizacional

## Portfólio

- Ativos minerais de alta qualidade e de longo prazo
- Portfólio diferenciado com opções de crescimento
- Fluxo de caixa e retornos sustentáveis

## Inovação

- FutureSmart Mining™
  1. Inovação Técnica
  2. Modelo Operacional
  3. Plano de Mineração sustentável
- Marketing – gerando valor da mina ao mercado

# Nossos Valores

Guiado por nosso Propósito. Vivenciando nossos Valores



Segurança

Investimos o máximo para eliminar as lesões, pois valorizamos a vida e somos incondicionais quanto à segurança, saúde e bem-estar, no trabalho e em casa



Cuidado e Respeito

Acreditamos na humanidade, por isso, demonstramos cuidado e respeito por todas as pessoas e não fecharemos os olhos quando vimos que algo está errado



Integridade

Agimos sempre de forma honesta, justa, ética e transparente.



Responsabilidade

Assumimos nossas decisões, ações e nosso desempenho e somos capacitados para fazer escolhas e aprender com nossas experiências



Colaboração

Colaboramos com os colegas e as partes interessadas em busca de um objetivo comum e para alcançar resultados excepcionais



Inovação

Questionamos as suposições, procuramos outras perspectivas e buscamos oportunidades inovador



# NÍQUEL

Anglo American no Brasil



**BARRO ALTO E  
NIQUELÂNDIA**



**~ 3,6 mil**  
empregados  
diretos e terceiros



**40 mil toneladas**  
é a produção  
estimada para 2023



**39,8 mil**  
toneladas  
produzidas em 2022

# Nosso Plano de Mineração Sustentável

Reimaginar a mineração para melhorar a vida das pessoas

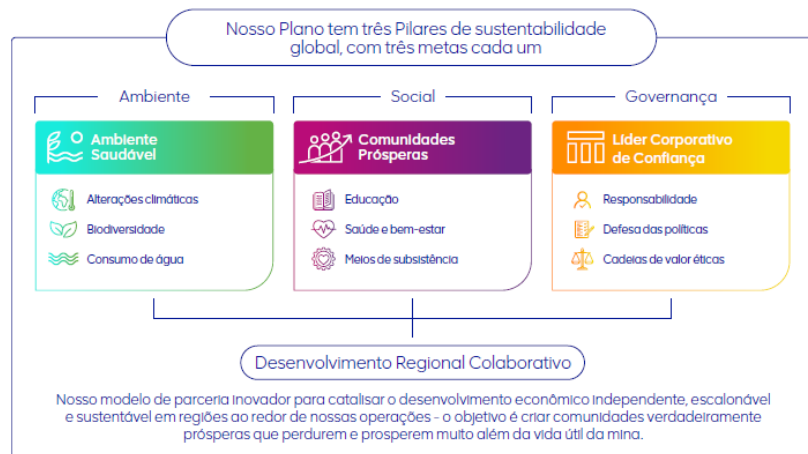

## Nossos Planos Locais de Cinco Anos

Adaptamos planos locais de cinco anos para cada um de nossos sites e funções do grupo para enfrentar os desafios exclusivos de nossas operações. Alinhamos cada um aos nossos Pilares de sustentabilidade global e metas de expansão.

## Nossos Fundamentos Críticos

Os requisitos comuns que estabelecemos para garantir que estamos operando todos os aspectos do nosso negócio com responsabilidade.

|                     |            |                  |                        |                              |                                       |
|---------------------|------------|------------------|------------------------|------------------------------|---------------------------------------|
| Liderança e Cultura | Zero Lesão | Direitos Humanos | Inclusão e Diversidade | Padrões e Processos do Grupo | Conformidade com os Requisitos Legais |
|---------------------|------------|------------------|------------------------|------------------------------|---------------------------------------|



### Ambiente saudável

Manter um ambiente saudável com a criação de minas sem uso de água, neutras em carbono (emissões compensadas) e resultados positivos de biodiversidade.



### Comunidades prósperas

Construir comunidades prósperas com mais saúde, educação e melhores níveis de emprego.



### Líder corporativo de confiança

Desenvolver a confiança como líder corporativo, oferecendo cadeias de valor éticas e transformando a relação entre as minas e as comunidades, e a sociedade como um todo.

Cada pilar tem três metas desafiadoras que devemos alcançar até 2030. Elas são deliberadamente ambiciosas e concebidas para desafiar-nos a liderar e inovar.



# Comitês de Convivência

Participando de fóruns para construir confiança  
junto a comunidade

Através dos **Comitês de Convivência**  
construímos **relações mutuamente benéficas**  
**e de longo prazo** com as comunidades.

Esses engajamentos são feitos com  
base no **diálogo contínuo, estratégico,**  
**proativo, claro e direto**, reforçando o  
nosso compromisso e relacionamento com os  
municípios onde atuamos.



# Investimentos Institucionais em GO

**R\$ 15,6M**

Esporte, lazer, turismo, cultura e patrimônio

**R\$ 10,5M**

Saúde e Bem Estar

**R\$ 7,4M**

Desenvolvimento das Comunidades

**R\$ 6,6M**

Meio Ambiente

**R\$ 5,2M**

Desenvolvimento da capacidade Institucional

**R\$ 1,4M**

Educação e Treinamento

**R\$ 404 mil**

Segurança Pública

**TOTAL**

**~ R\$ 50M\***

**R\$ 352 mil**

Mobilidade

**R\$ 102 mil**

Água e Saneamento

**R\$ 3M**

Outros

# Programa Promova

## Desenvolvimento de Fornecedores Locais

Com o objetivo de **desenvolver empresas locais** de pequeno e médio porte, construindo uma cadeia produtiva local competitiva e promovendo o **desenvolvimento socioeconômico** das comunidades anfitriãs.





# Compras Locais 2022 – Níquel



# Impacto Econômico

Total acumulado  
2022

---

**R\$ 21M**  
CFEM

Total acumulado  
2018 à 2022

---

**R\$ 82M**  
CFEM

---

**R\$ 22M**  
ISSQN

---

**R\$ 68M**  
ISSQN

---

**R\$ 0,2M**  
ICMS

---

**R\$ 0,7M**  
ICMS

# Programa Crescer

Um dos nossos principais programas de desenvolvimento socioeconômico, valorizando a vocação local

Com o objetivo de promover o **desenvolvimento socioeconômico e sustentável** de comunidades próximas às nossas operações, contribuímos para a diversificação econômica e a redução da dependência do setor da mineração por meio da valorização das vocações locais.

Por meio de **capacitações e consultoria individualizada**, os produtores rurais das cidades de Barro Alto, Niquelândia e Santa Rita do Novo Destino ampliam seus conhecimentos sobre gestão, comercialização dos produtos e técnicas específicas.

114

Produtores locais  
apoiados:

- 40 em apicultura;
- 74 em leite e queijo.





# Edital de Projetos Sociais

- **Objetivos:** Contribuir de forma positiva e duradoura para as comunidades próximas à Anglo American, visando a transformação do capital social para melhor.
- **Abrangência:** Barro Alto e Niquelândia.
- **Apoio oferecido:** Capacitação das instituições locais em mobilização de recursos e elaboração de projetos sociais; repasse de recursos; monitoramento.
- As organizações podem apresentar projetos e iniciativas para receberem **apoio financeiro, serviços, consultorias e/ou atividades apoiadas pelo Programa de Voluntariado da Anglo American.**
- **Temas prioritários para parcerias:** Esporte, lazer, turismo, artes, cultura e patrimônio, desenvolvimento da capacidade institucional/comunidade, educação e treinamento, meio ambiente, saúde e bem estar, geração de emprego, voluntariado, e temas ligados aos Objetivos de Desenvolvimento Sustentável (ODS) da ONU.
- **Monitoramento e avaliação:** é definido junto aos empreendedores as metas e indicadores de cada um dos projetos. Também são realizadas mentorias on-line para apoiar a gestão dos projetos e esclarecer dúvidas sobre o monitoramento e uso da plataforma.





Banda de Percussão Batuqueira



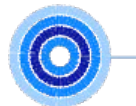

# Embaixadores do Bem

Emprego de habilidades para contribuir com projetos sociais nas comunidades onde atuamos, subsidiados financeiramente pela Fundação Anglo American.

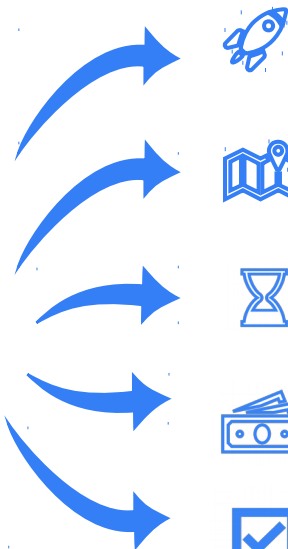
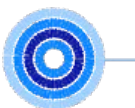

Lançado no Brasil em 2019. **Participantes:** Empregados Anglo American, empregados terceiros e familiares. A equipe principal deverá obrigatoriamente ter no mínimo 2 empregados Anglo American, e no máximo 5 participantes (além de uma instituição sem fins lucrativos beneficiária do projeto).



**Abrangência:** Níquel (BA e Niquelândia).



**Duração dos projetos:** Até 4 meses (sem limite mínimo de prazo).



**Apoio oferecido:** Até 35 mil reais por projeto, licença facultativa por até três dias (sujeito à aprovação do gestor imediato) e orientação da PYXERA Global (parceira de implementação).



**Seleção dos projetos:** Realizada através de um GT Multidisciplinar (Performance Social, GCII, RCC, Meio Ambiente, Jurídico e RH).

*\* Alinhado com a Política Social e com a Estratégia de Sustentabilidade.*





Projeto Causos e Prosas - NI



Projeto Superarte- NI



Projeto Pedal Solidário- NI



Projeto Ballet na Ponta do Pé - NI



Projeto Voz da Experiência - NI



Projeto Jovens de Ouro- NI

# Projetos Sociais

Público Beneficiado

|                               |                               |                               |
|-------------------------------|-------------------------------|-------------------------------|
| <b>Investimento<br/>2020:</b> | <b>Investimento<br/>2021:</b> | <b>Investimento<br/>2022:</b> |
| R\$ 585.000,00                | R\$ 574.508,32                | R\$ 600.000,00                |

Nº total de beneficiários diretos  
**2.184 pessoas**

# Programa Juntos pelo Araguaia

A iniciativa é desenvolvida em unidades de conservação prioritárias no estado de Goiás

- O programa, desenvolvido em parceria com o Instituto Espinhaço, por meio de acordo de cooperação técnica celebrado entre os de Goiás e Mato Grosso visa a construção de modelos diferenciados de restauração ambiental, recomposição florestal e estratégias de conservação do solo da água, em larga escala;
- A iniciativa proporcionará a disponibilidade hídrica, redução de processos erosivos e turbidez dos cursos d'água, além aprimorar as práticas de manejo e conservação dos recursos hídricos na região;
- A iniciativa está totalmente alinhada ao pilar de Meio Ambiente, do nosso plano de Mineração Sustentável;
- Foi renovado o vínculo para recuperação de 295 hectares em atendimento a compensação da ASV 2022815.

## Principais objetivos da iniciativa

- No total, ao longo desse investimento será recuperado 395 ha de Áreas de Preservação Permanente (APP) e propriedades rurais;
- Implantação da unidade de produção com capacidade operacional de 600.000 mudas / ano;
- Capacitação de mão de obra local, criação da rede de governança, ações de capacitação e educação ambiental, deixando um legado positivo, incentivando ações de recuperação espontânea.

### Em andamento

- Monitoramento e manutenção das áreas já implantadas (Lote 1);
- Plantio em propriedades do Lote 4;
- Continuação dos engajamentos com stakeholders, sociais e plano de governança .



### Mudas plantadas até o momento

**33.842**

**Total de hectares recuperados até o momento**

**74,48 hectares**



### Próximos passos

- Iniciar implantação no município de Bom Jardim de Goiás;
- Cumprir as metas necessárias para atender todo o escopo de atividades programadas para o lote 4.



# Economia Circular

## Escória da produção de ferroníquel

### Escória do refino

Parceria firmada com a empresa Blue Stone onde há destinação responsável e geração de valor agregado de 100% escória gerada no refino da unidade de Barro Alto.

### Escória da redução

#### Iniciativas desenvolvidas

- ✓ Uso na construção civil – produção de blocos estruturais em escala piloto e como sub-base do pátio de carvão mineral (planta de Barro Alto);
- ✓ Uso para fins de infraestrutura e fechamento de mina em encostas já reconformadas;
- ✓ Comercialização junto à cimenteiras no entorno de Brasília.

#### Iniciativas em desenvolvimento

- ✓ Uso como material cimentício suplementar - UFES;
- ✓ Uso como agregados para pavimentação e concreto;
- ✓ Uso em misturas para ligante asfáltico (UFES-Ecorodovias);
- ✓ Uso para melhoramento de solos para fins geotécnicos (UFES);
- ✓ Uso como corretivo de solos (FACEG).



# OBRIGADO!



[facebook.com/AngloAmericanBR](https://facebook.com/AngloAmericanBR)



[twitter.com/AngloAmericanBR](https://twitter.com/AngloAmericanBR)



[linkedin.com/company/anglo-american](https://linkedin.com/company/anglo-american)

