

Sistema de Cadastro Mineiro

Superintendência de Gestão Estratégica do Setor Produtivo
Gerência de Desenvolvimento do Setor de Minas



Constituição Federal



Art. 20 Os recursos minerais, inclusive os do subsolo, são bens da União;

Art. 22 compete privativamente à União legislar sobre jazidas, minas, outros recursos minerais e metalurgia;

Art. 23 é competência comum da União, dos Estados, do Distrito Federal e dos Municípios registrar, acompanhar e fiscalizar as concessões de direitos de pesquisa e exploração de recursos hídricos e minerais em seus territórios;

Art. 174 As cooperativas terão prioridade na autorização ou concessão para pesquisa e lavra dos recursos e jazidas de minerais garimpáveis;

Art. 176 os recursos minerais “constituem propriedade distinta do solo, para efeito de exploração ou aproveitamento, e pertencem à União”;

Art. 225 aquele que explorar recursos minerais fica obrigado a recuperar o meio ambiente degradado.



Superficiário



Recursos minerais: “constituem propriedade distinta do solo, para efeito de exploração ou aproveitamento, e pertencem à União”.

Subsolo: Usualmente, denomina-se subsolo a parte inferior do solo; e minério, qualquer substância mineral passível de valor econômico. Para efeito do Código de Mineração, porém, o subsolo é concebido como camadas geológicas mineralizadas, superficiais ou não, contendo minerais com utilidade econômica.

Superficiário: os proprietários de terra são comumente chamados de superficiários pelas empresas do setor da mineração.

Direitos: o minerador ficará responsável por ressarcir o proprietário pelo uso do solo, que receberá **indenizações, arrendamento e royalties**, caso sejam descobertas jazidas em sua propriedade. (artigo 27 - Decreto de lei 227/1967).

- ☐ Pagamento de renda pela ocupação do terreno a ser pesquisado ou lavrado;
- ☐ Pagamento de indenização por danos e prejuízos (materiais ou morais) causados à propriedade ou ao seu proprietário; e
- ☐ Responsabilidade pela recuperação da área lavrada (reabilitação para uso pós-mineração).



Títulos minerários



Títulos minerários: são os documentos outorgados pela ANM e pelo MME (Ministério de Minas e Energia) que credenciam seu possuidor ao aproveitamento do recurso mineral.

Alvará de Pesquisa: credencia seu possuidor para realização da pesquisa mineral e exploração mineral por meio de Guia de Utilização nos termos da Resolução ANM nº 37/2020.

Concessão de Lavra: credencia seu detentor a objetivada Exploração Mineral. A outorga da Concessão de Lavra ou Portaria de Lavra, é realizada pelo MME e também pela ANM.

Fases: Apto para Disponibilidade, autorização de pesquisa, concessão de Lavra, direito de requerer lavra; disponibilidade, lavra garimpeira, licenciamento, requerimento de lavra, requerimento de lavra garimpeira, requerimento de licenciamento, requerimento de pesquisa.

PROCESSOS MINERÁRIOS MUNICÍPIO DE CRIXÁS

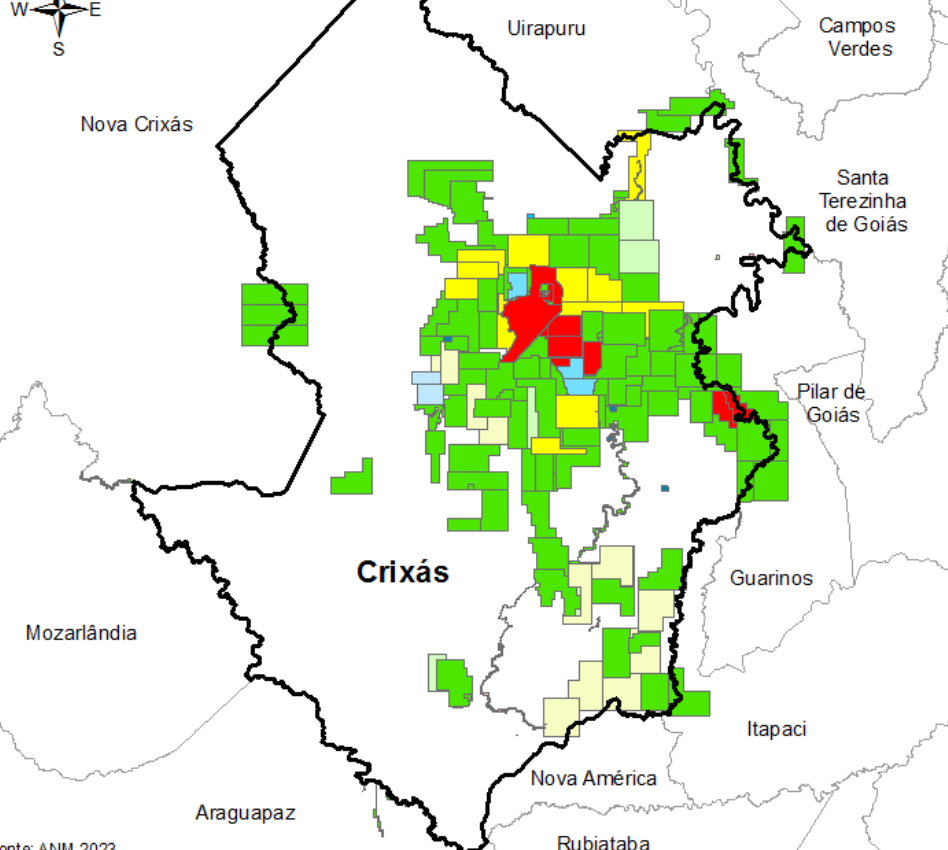

Fonte: ANM, 2023

FASE - 205 Processos

CONCESSÃO DE LAVRA - 11	REQUERIMENTO DE LAVRA GARIMPEIRA - 01
LAVRA GARIMPEIRA - 01	REQUERIMENTO DE LICENCIAMENTO - 18
LICENCIAMENTO - 18	REQUERIMENTO DE PESQUISA - 10
DIREITO DE REQUERER A LAVRA - 04	AUTORIZAÇÃO DE PESQUISA - 112
REQUERIMENTO DE LAVRA - 04	APTO PARA DISPONIBILIDADE - 12
	DISPONIBILIDADE - 14

Elaboração: Gerência de Desenvolvimento do Setor de Minas / Superintendência de gestão de Estratégia do Setor Produtivo
Abril 2023

PROCESSOS MINERÁRIOS MUNICÍPIO DE CRIXÁS

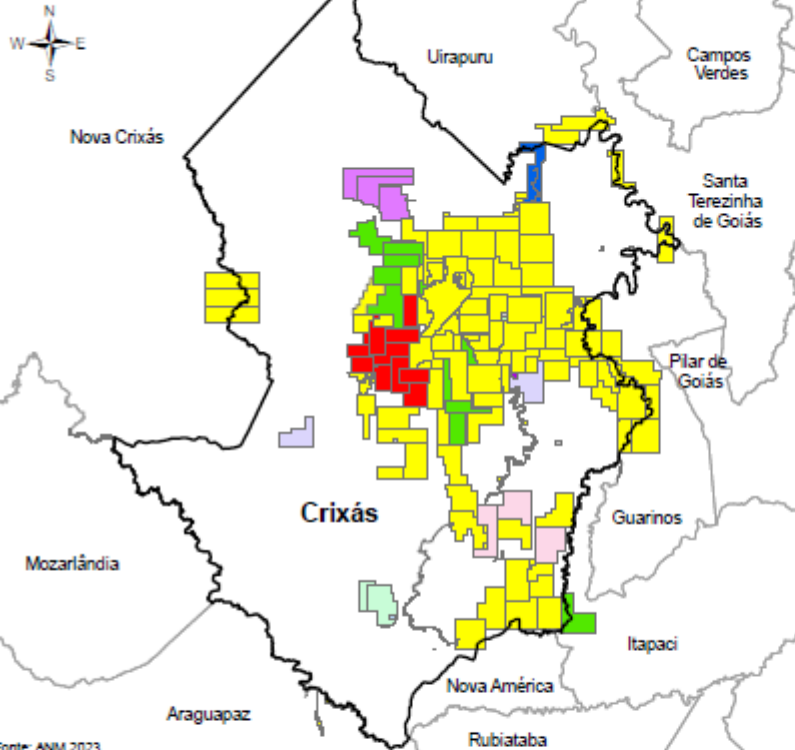

Fonte: ANM, 2023

SUBSTÂNCIA - 205 Processos

MINÉRIO DE OURO - 117	DIAMANTE - 03	MINÉRIO DE FERRO - 03
AREIA - 49	FOSFATO - 01	MINÉRIO DE MANGANÊS - 03
ARGILA - 01	GRANITO - 12	MINÉRIO DE NÍQUEL - 11
CASCALHO - 02	ILMENITA - 02	NÃO CADASTRADO - 01

Elaboração: Gerência de Desenvolvimento do Setor de Minas / Superintendência de gestão de Estratégia do Setor Produtivo
Abril 2023

<https://perm.go.gov.br/>

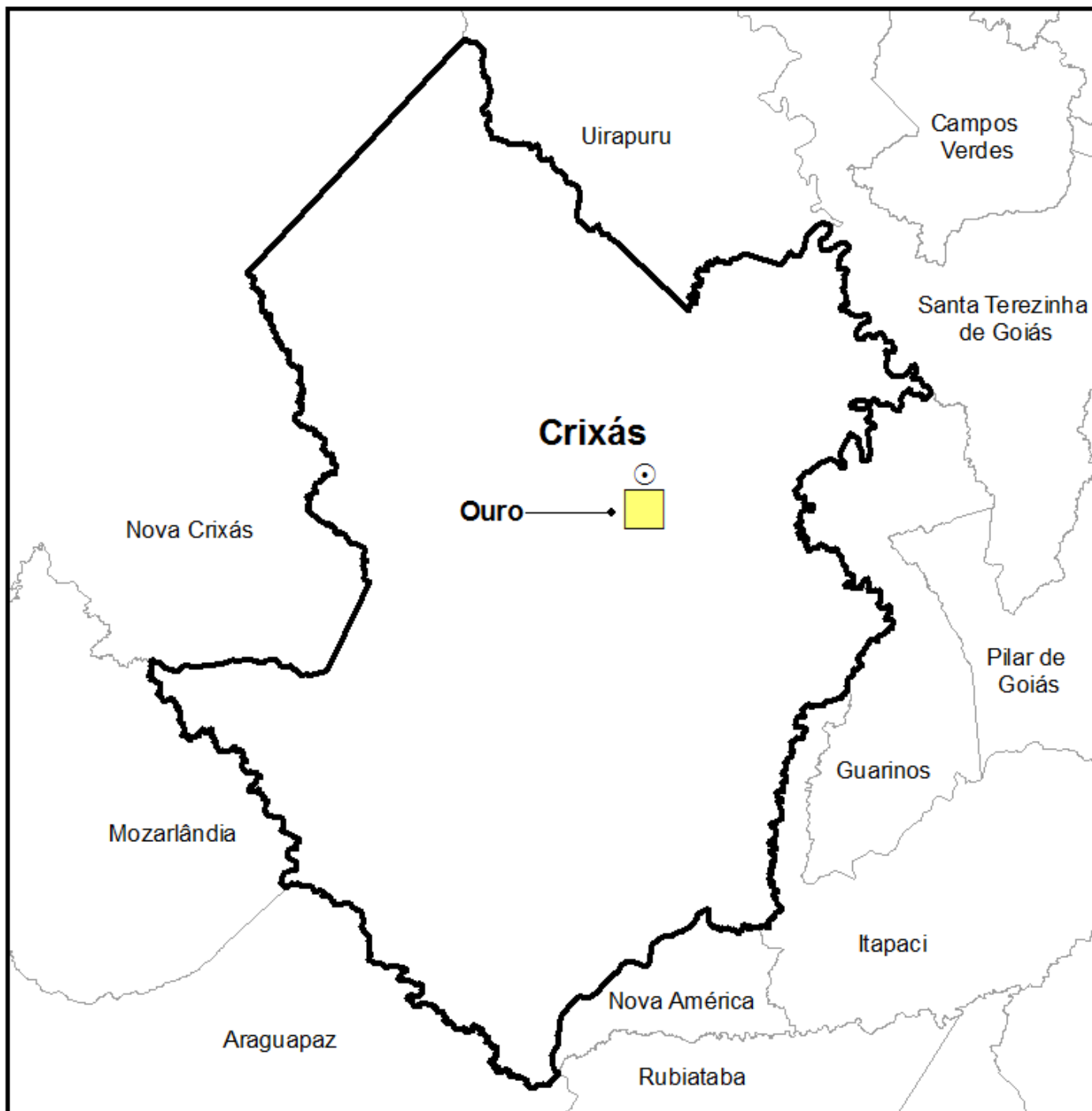

PROCESSOS MINERÁRIOS
MUNICÍPIO DE CAMPOS VERDES

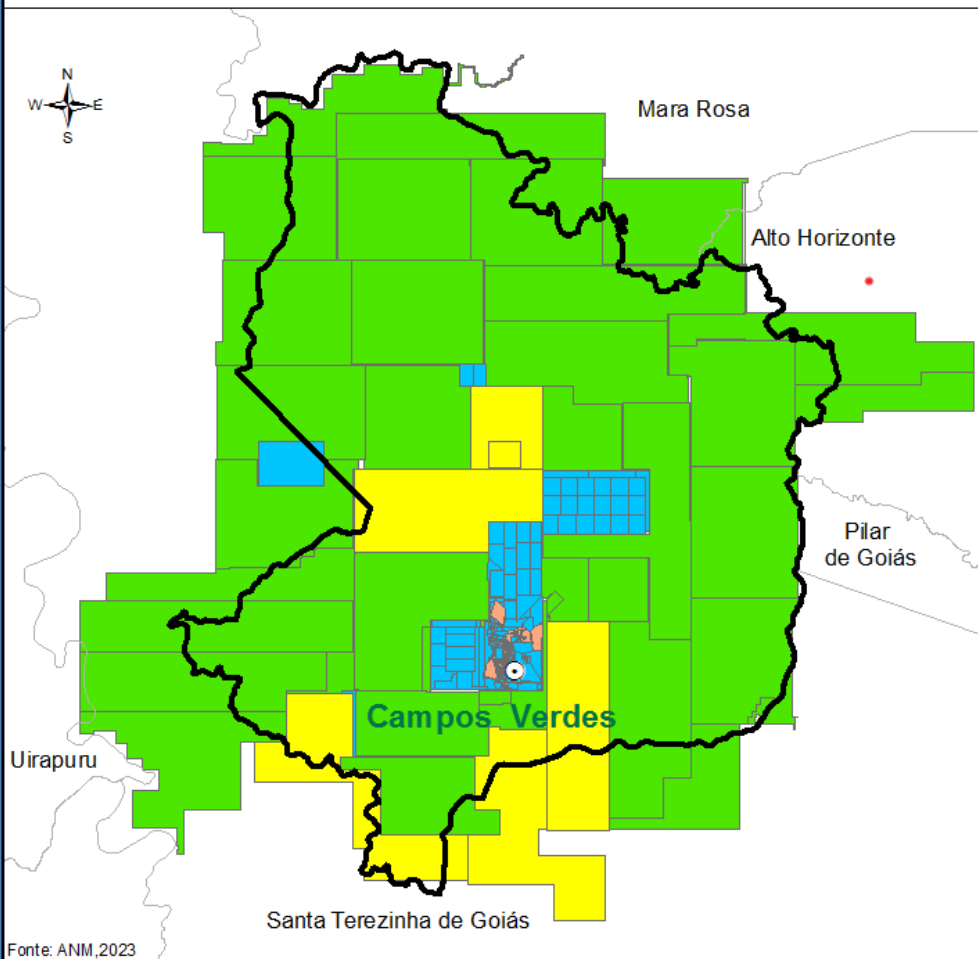

FASE - 542 Processos

LAVRA GARIMPEIRA - 63	REQUERIMENTO DE PESQUISA - 05
REQUERIMENTO DE LAVRA - 01	AUTORIZAÇÃO DE PESQUISA - 43
REQUERIMENTO DE LAVRA GARIMPEIRA - 422	APTO PARA DISPONIBILIDADE - 01
REQUERIMENTO DE LICENCIAMENTO - 01	DISPONIBILIDADE - 06

Elaboração: Gerência de Desenvolvimento do Setor de Minas / Superintendência de gestão de Estratégia do Setor Produtivo
Abril 2023

PROCESSOS MINERÁRIOS
MUNICÍPIO DE CAMPOS VERDES

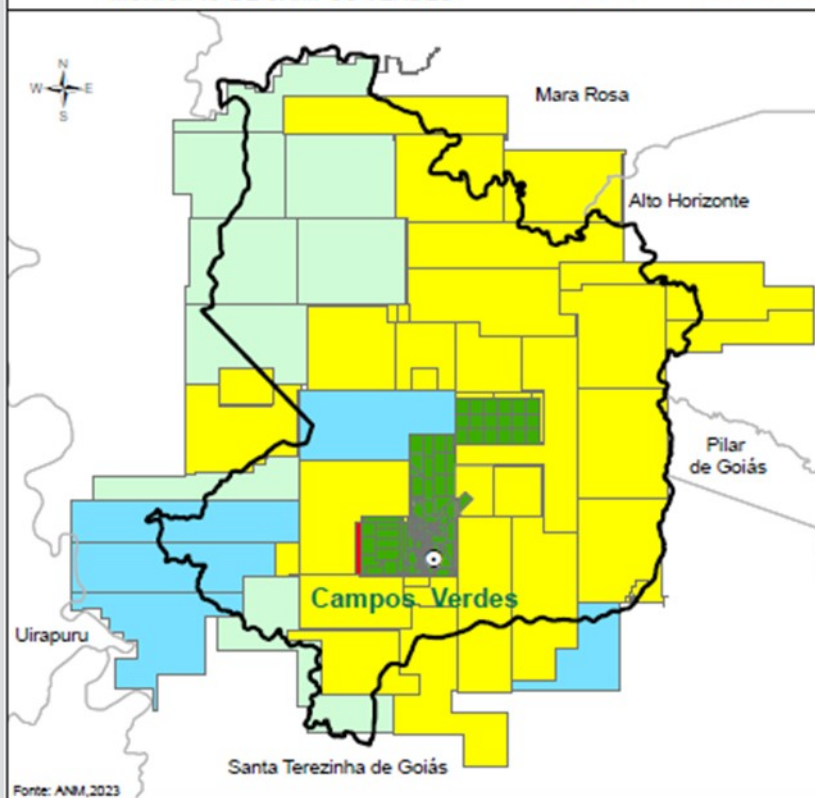

SUBSTÂNCIA - 542 Processos

ESMERALDA - 476	MINÉRIO DE COBRE - 05
MINÉRIO DE OURO - 50	GRANITO - 01
MINÉRIO DE MANGANÊS - 08	AREIA - 01
	ARGILA - 01

Elaboração: Gerência de Desenvolvimento do Setor de Minas / Superintendência de gestão de Estratégia do Setor Produtivo
Abril 2023

<https://perm.go.gov.br/>

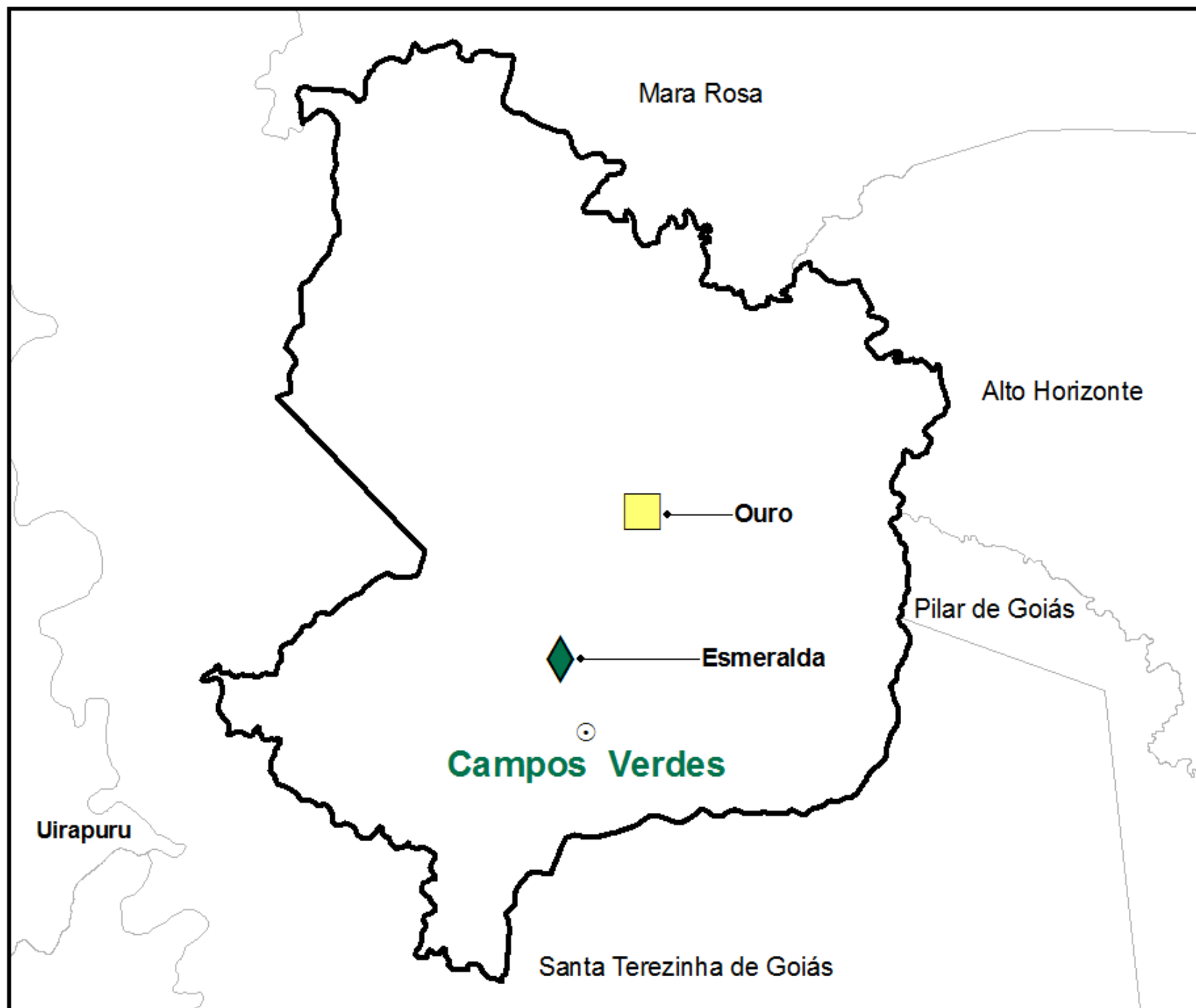



@permgoias



@permgoias



@permgoias



@permgo



/permgo



planodemineracao.sic@goias.gov.br



(62) 3201-5529