

VI Fórum de Bibliotecas escolares

Material de divulgação e registros das atividades realizadas



O VI Fórum de Bibliotecas Escolares, realizado pelo Laboratório do Livro, Leitura, Literatura, Informação e Biblioteca - LIBRIS/UFG e pela Comissão Brasileira de Bibliotecas Escolares /FEBAB, com o apoio do CNPQ, tem como objetivo discutir e fomentar estratégias que fortaleçam o papel da biblioteca escolar como espaço de formação integral, estimulando a experiência leitora e o desenvolvimento da pesquisa científica desde os anos iniciais da educação básica em um ambiente estimulante e inclusivo. A programação contempla palestras e mesas-redondas sobre práticas de mediadoras de leitura, orientação ao trabalho de pesquisa na escola, a partir do trabalho integrado entre bibliotecários, professores e comunidade escolar.

22/10/2025 - 10:00

Para que servem as Bibliotecas?
Perspectivas culturais e educacionais
Nilma Lacerda, Ricardo Azevedo e Graça Castro



Fotos: Marcelo Sant'anna. Acervo Instituto Periférico



Foto: Marcelo Sant'anna. Acervo Instituto Periférico



Fotos: Marcelo Sant'anna. Acervo Instituto Periférico



Fotos: Marcelo Sant'anna. Acervo Instituto Periférico

A PREFEITURA DE BELO HORIZONTE E O INSTITUTO PERIFÉRICO
APRESENTAM

fli**bh**
2025

VI Fórum de
BIBLIOTECAS
ESCOLARES

MESA DE
DEBATE



EDUARDO
VALADARES



GRACA
CASTRO



MARÍLIA
PAIVA

MEDIAÇÃO:
CÁSSIA
OLIVEIRA

22/10 • 14h

ENSINAR E
APRENDER SOBRE
A BIBLIOTECA ESCOLAR:
os currículos dos cursos
de Biblioteconomia



Galpão 3
Funarte MG

REALIZAÇÃO



trabalho energia coração

APOIO



MINISTÉRIO DA
CULTURA



Este projeto foi apoiado pelo PROGRAMA FUNARTE ABERTA 2025 – OCUPAÇÃO DOS ESPAÇOS CULTURAIS DA FUNARTE

PARCERIA



VI Fórum de
BIBLIOTECAS ESCOLARES

REALIZAÇÃO



APOIO



VI Fórum de Bibliotecas escolares

22/10/2025 - 14:00

Ensinar e aprender sobre a
biblioteca escolar: os currículos
dos cursos de Biblioteconomia

Eduardo Valadares, Marilía Paiva,
Graça Castro e Cássia Oliveira



Fotos: Marcelo Sant'anna. Acervo Instituto Periférico



Fotos: Marcelo Sant'anna. Acervo Instituto Periférico



Fotos: Marcelo Sant'anna. Acervo Instituto Periférico



Fotos: Marcelo Sant'anna. Acervo Instituto Periférico

A PREFEITURA DE BELO HORIZONTE E O INSTITUTO PERIFÉRICO
APRESENTAM

fli**bh**
2025

VI Fórum de
BIBLIOTECAS
ESCOLARES

MESA DE
DEBATE



DANIELA
MENEZES



JOSEBERG
MENDES



MARÍLIA
PAIVA



MEDIAÇÃO:
LÍVIA FERREIRA

22/10 • 16h30

DO QUE É FEITA
A BIBLIOTECA ESCOLAR?
Estrutura, serviços
e acervos



Galpão 3
Funarte MG

REALIZAÇÃO



trabalho energia coração

APOIO



MINISTÉRIO DA
CULTURA



Este projeto foi apoiado pelo PROGRAMA FUNARTE ABERTA 2025 – OCUPAÇÃO DOS ESPAÇOS CULTURAIS DA FUNARTE

PARCERIA



VI Fórum de
BIBLIOTECAS ESCOLARES

REALIZAÇÃO



APOIO



22/10/2025 - 16:30

Do que é feita a Biblioteca
Escolar? Estrutura, serviços
e acervos

Nilma Lacerda, Ricardo
Azevedo e Graça Castro



Fotos: Marcelo Sant'anna. Acervo Instituto Periférico



Fotos: Cássia Oliveira



Fotos: Cássia Oliveira

23/10
QUINTA

L



GRAÇA
CASTRO



CAMILA
PETROVICH



GILMARA DE FÁTIMA
PEREIRA DA SILVA



CAROLINA
TEIXEIRA DE PAULA



LÍVIA
FERREIRA

10h

BIBLIOTECA DA ESCOLA,
LUGAR DE LER
E APRENDER:
relatos de experiências



MEDIAÇÃO:
CÁSSIA OLIVEIRA

REALIZAÇÃO



trabalho energia coração

APOIO



MINISTÉRIO DA
CULTURA



Este projeto foi apoiado pelo PROGRAMA FUNARTE ABERTA 2025 – OCUPAÇÃO DOS ESPAÇOS CULTURAIS DA FUNARTE.

PARCERIA



VI Fórum de
BIBLIOTECAS ESCOLARES

REALIZAÇÃO



APOIO



23/10/2025 - 10:00

Biblioteca da escola,
lugar de ler e aprender:
relatos de experiências

Gilmara de Fátima P. da Silva, Camila
Petrovich, Carolina Teixeira, Graça
Castro e Livia Ferreira



Fotos: Marcelo Sant'anna. Acervo Instituto Periférico



Fotos: Marcelo Sant'anna. Acervo Instituto Periférico



Fotos: Marcelo Sant'anna. Acervo Instituto Periférico



Fotos: Marcelo Sant'anna. Acervo Instituto Periférico

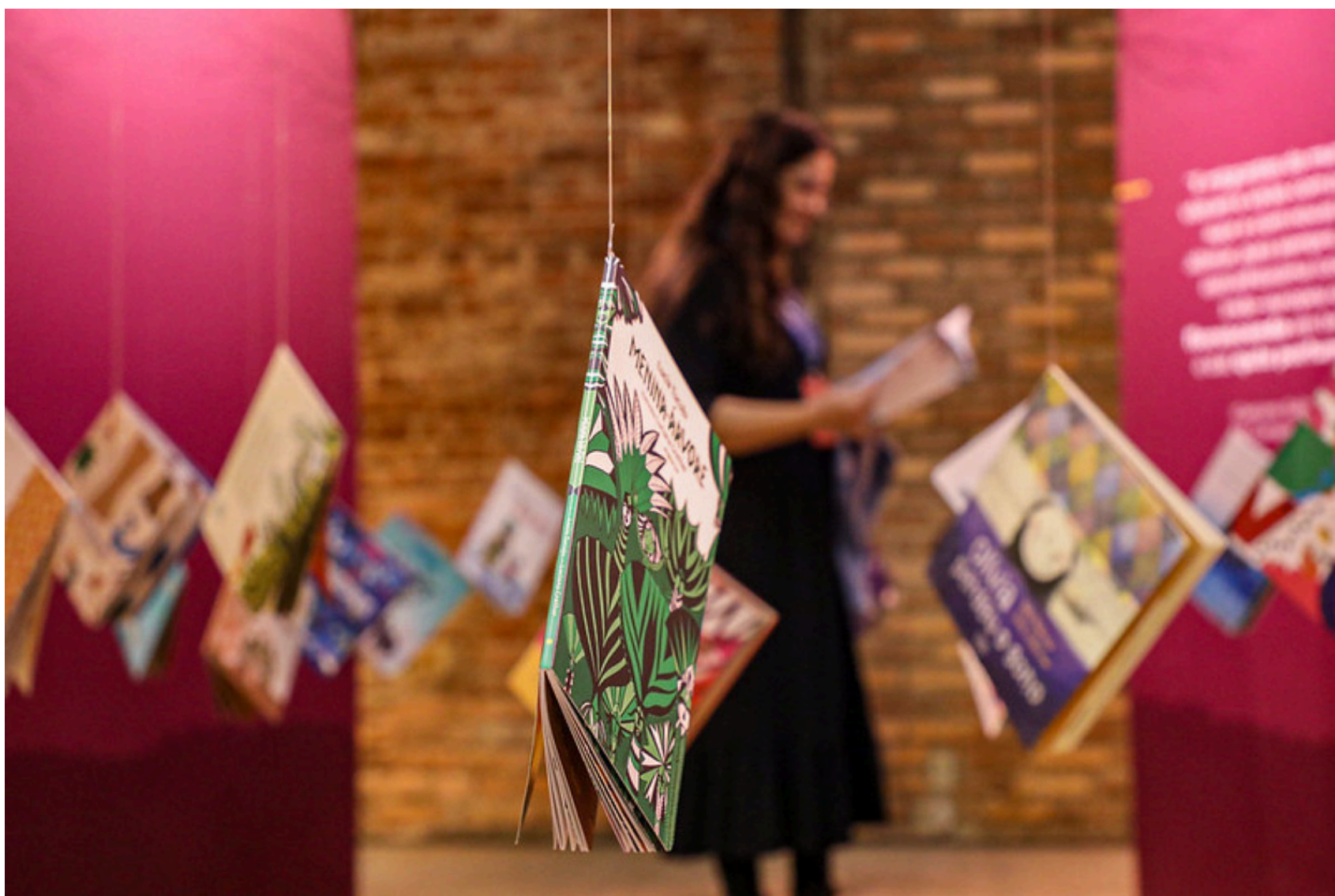

Fotos: Marcelo Sant'anna. Acervo Instituto Periférico



Fotos: Marcelo Sant'anna. Acervo Instituto Periférico