



Universidade Federal de Goiás

Estrutura Organizacional Colegiada / Linear-Funcional

Organograma UFG – Sintético: Unidades Acadêmicas

ADMINISTRAÇÃO CENTRAL

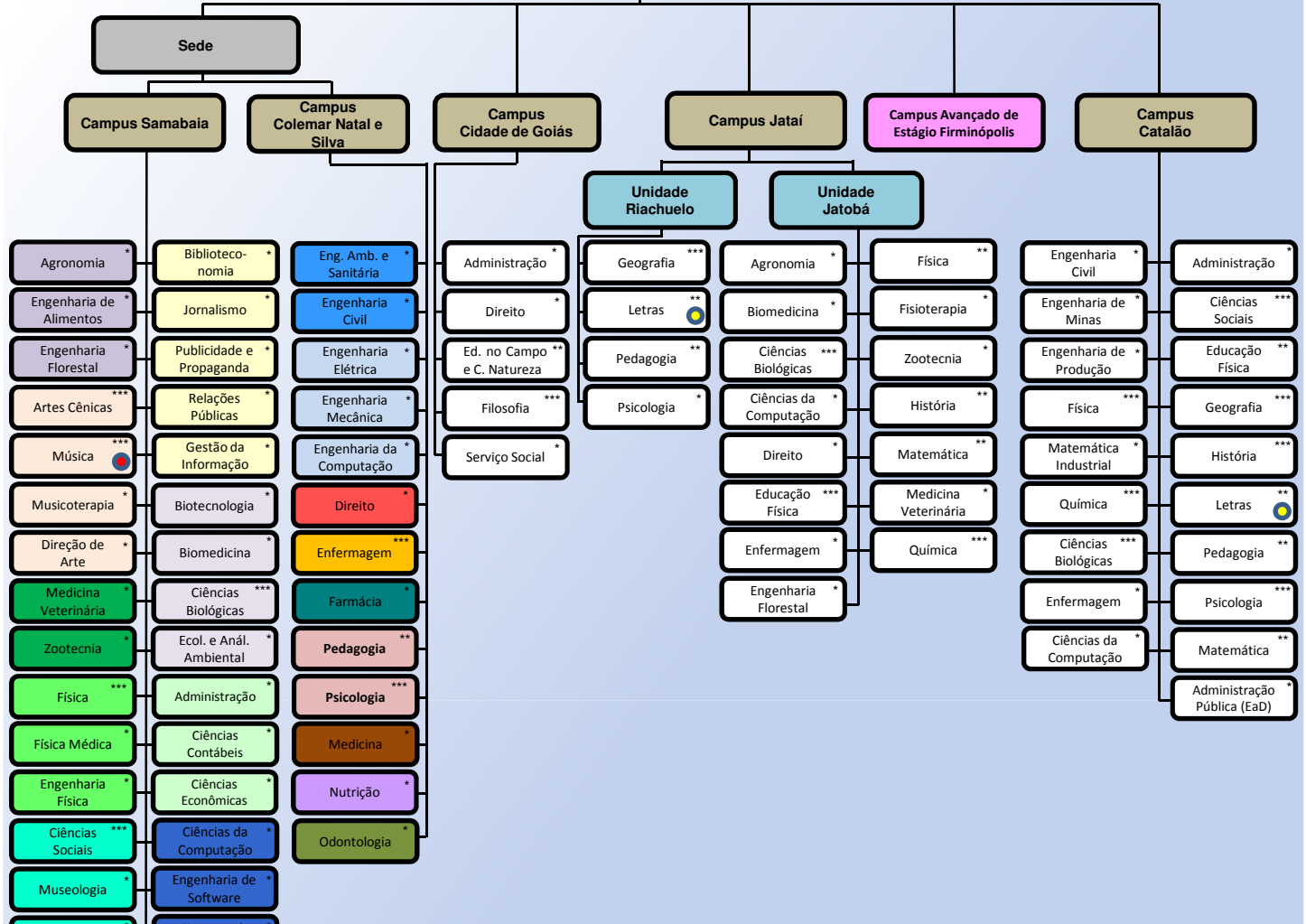

Legenda:

 Administração Central	 Campus Universitário	 Sede
 Campus Avançado de Estágio	 Cursos de Graduação (Campus Fora de Sede)	 Unidades Acadêmicas: Campus Fora de Sede

EaD – Educação à Distância

* Cursos de Graduação: Bacharelado

** Cursos de Graduação: Licenciatura

*** Cursos de Graduação: Licenciatura e Bacharelado

— Relacionamento de Subordinação Hierárquica

● O indicativo Letras engloba os cursos de graduação: Inglês e Português.

● O indicativo Letras engloba todos os cursos de graduação: Inglês, Português, Espanhol, Francês, Estudos Linguísticos, Estudos Literários e Libras.

● O indicativo Música engloba todos os cursos de graduação: Educação Musical, Composição, Instrumento Musical, Ensino do Instrumento Musical, Regência, Canto e Ensino do Canto.

- | | |
|---|--|
| <ul style="list-style-type: none"> EA – Escola de Agronomia e Engenharia de Alimentos EEC – Escola de Engenharia Civil EMAC – Escola de Música e Artes Cênicas EMC – Escola de Engenharia Elétrica, Mecânica e de Computação EVZ – Escola de Veterinária e Zootecnia FACE – Faculdade de Administração, Ciências Contábeis e Ciências Econômicas FAFIL – Faculdade de Filosofia FANUT – Faculdade de Nutrição FAV – Faculdade de Artes Visuais FCS – Faculdade de Ciências Sociais FD – Faculdade de Direito FE – Faculdade de Educação FEF – Faculdade de Educação Física | <ul style="list-style-type: none"> FEN – Faculdade de Enfermagem FF – Faculdade de Farmácia FIC – Faculdade de Informação e Comunicação FL – Faculdade de Letras FH – Faculdade de História FM – Faculdade de Medicina FO – Faculdade de Odontologia ICB – Instituto de Ciências Biológicas IESA – Instituto de Estudos Sócio-Ambientais IF – Instituto de Física INF – Instituto de Informática IME – Instituto de Matemática e Estatística IQ – Instituto de Química |
|---|--|